



TRANSFORMANDO  
**GUERRERO**  
GOBIERNO DEL ESTADO  
2021 - 2027



SECRETARÍA DE  
**SALUD**

# Boletín Epidemiológico 51

*Dirección de Epidemiología y Medicina Preventiva*



***Vigilancia Epidemiológica Convencional  
Estado de Guerrero***

Semana Epidemiológica 51 del 18 al 24 de diciembre 2022



# INDICE

Descripción general .....	6
Informe tecnico Vigilancia Epidemiologica de Viruela Simica.....	7
Comparativo 2021-2022 .....	15
20 Principales .....	22
Casos nuevos de enfermedades de notificación inmediata .....	23
Enfermedades Prevenibles por vacunación .....	24
Rotavirus .....	24
Hepatitis A .....	24
Hepatitis B .....	24
Infección de virus de papiloma humano .....	24
Influenza (J09-J11) .....	25
Meningitis tuberculosa (A17.0) .....	25
Tos ferina(A37) .....	25
Meningitis meningocócica(A39.0) .....	25
Enfermedad invasiva por neumococo(A40.3, G00.1, J13) .....	26
Infecciones invasivas por haemophilus influenzae (A41.3, G00.0, J14) .....	26
Varicela(B01) .....	26
Rubéola(B06) .....	26
Tétanos neonatal(A33) .....	27
Tétanos(A34, A35) .....	27
Parotiditis infecciosa(B26) .....	27
Síndrome de rubéola congénita(P35.0) .....	27
Enfermedades infecciosas y parasitarias del aparato digestivo .....	28
Cólera(A00) .....	28
Fiebre tifoidea(A01.0) .....	28
Otras salmonelosis(A02) .....	28
Shigelosis(A03) .....	28

Infecciones intestinales por otros organismos y las mal definidas (A04, A08-A09 EXCEPTO A08.0) .....	29
Intoxicación alimentaria bacteriana(A05) .....	29
Amebiasis intestinal(A06.0-A06.3, A06.9) .....	29
Absceso hepático amebiano(A06.4) .....	29
Otras infecciones intestinales debidas a protozoarios (A07.0, A07.2, A07.9) .....	30
Giardiasis(A07.1) .....	30
Otras helmintiasis(B65-B67, B70-B76, B78, B79, B81-B83 excepto B73 y B75) .....	30
Ascariasis(B77) .....	30
Enterobiasis(B80) .....	31
Paratifoidea y otras salmonelosis(A01.1-A02) .....	31
Enfermedades infecciosas del aparato respiratorio .....	32
Faringitis y amigdalitis estreptocócicas(J02.0, J03.0) .....	32
Infecciones respiratorias agudas(J00-J06, J20, J21 EXCEPTO J02.0 Y J03.0) .....	32
Neumonías y bronconeumonías (J12-J18 EXCEPTO J18.2, J13 y J14) .....	32
Otitis media aguda(H65.0-H65.1) .....	32
Tuberculosis respiratoria(A15-A16) .....	33
COVID-19 .....	33
Enfermedades de transmisión sexual .....	34
Sífilis congénita(A50) .....	34
Sífilis adquirida(A51-A53) .....	34
Infección gonocócica del tracto genitourinario(A54.0-A54.2) .....	34
Linfogranuloma venéreo por clamidias(A55) .....	34
Chancro blando(A57) .....	35
Tricomoniasis urogenital(A59.0) .....	35
Herpes Genital (A60) .....	35
Vulvovaginitis(N76) .....	35
Síndrome de inmunodeficiencia adquirida(B20-B24) .....	36
Candidiasis urogenital(B37.3-B37.4) .....	36
Infección asintomática por VIH(Z21) .....	36
Enfermedades Transmitidas por Vector .....	37
Tifo epidémico(A75.0) .....	37

Tifo murino(A75.2) .....	37
Otras rickettsiosis(A79) .....	37
Fiebre manchada(A77.0) .....	37
Dengue no grave(A90) .....	38
Dengue con signos de alarma(S/C) .....	38
Dengue grave(A91) .....	38
Enfermedad por virus Chikungunya(A92.0) .....	38
Fiebre del oeste del Nilo(A92.3) .....	39
Infección por virus Zika(U06.9) .....	39
Paludismo por plasmodium falciparum(B50) .....	39
Paludismo por plasmodium vivax(B51) .....	39
Zoonosis .....	40
Brucelosis(A23) .....	40
Leptospirosis(A27) .....	40
Rabia humana(A82) .....	40
Teniasis(B68) .....	40
Cisticercosis(B69) .....	41
Triquinosis(B75) .....	41
Otras Enfermedades Exantemáticas .....	42
Erisipela(A46) .....	42
Escarlatina(A38) .....	42
Enfermedades Transmisibles .....	43
Mal del pinto Erisipela(A46) .....	43
Tuberculosis otras formas .....	43
Lepra (A30) .....	43
Hepatitis vírica C .....	43
Otras hepatitis víricas(B17-B19 excepto B17.1, B18.2) .....	44
Conjuntivitis epidémica aguda hemorrágica(B30.3) .....	44
Tripanosomiasis americana (enfermedad de Chagas) aguda (para 2017) )(B57.0-B57.1).....	44
Tripanosomiasis americana (enfermedad de Chagas) crónica (para 2017) (B57.2-B57.5) .....	44

Toxoplasmosis(B58) .....	45
Meningoencefalitis amebiana primaria(B60.2) .....	45
Escabiosis(B86) .....	45
Conjuntivitis mucopurulenta(H10.0) .....	45
Atención a la salud.....	46
Infección asociada a la atención de la salud(S/C) .....	47
Infección de vías urinarias(N30, N34, N39.0) .....	47
Enfermedad febril exantemática(U97) .....	47
Parálisis flácida aguda(U98) .....	47
Enfermedades bajo Vigilancia Sindromática .....	47
Síndrome meníngeo(G00-G03 excepto G00.0, G00.1) .....	47
Infección de vías urinarias(N30, N34, N39.0) .....	47
Enfermedad febril exantemática(U97) .....	47
Parálisis flácida aguda(U98) .....	47
Síndrome coqueluchoide(U99) .....	48
Enfermedades No Transmisibles .....	49
Intoxicación por plaguicidas(T60) .....	49
Intoxicación por ponzoña de animales(T63, X21, X27, excepto T63.2) .....	49
Tracoma(A71) .....	49
Efectos del calor y de la luz(T67, X30) .....	49
Bocio endémico(E01) .....	50
Dengue no grave(A90) .....	50
Diabetes mellitus no insulino dependiente (Tipo II)(E11-E14) .....	50
Intoxicación aguda por alcohol(F10.0) .....	50
Fiebre reumática aguda(I00-I02) .....	51
Hipertensión arterial(I10-I15) .....	51
Enfermedad isquémica del corazón(I20-I25) .....	51
Enfermedad cerebrovascular(I60-I67, I69) .....	51
Insuficiencia venosa periférica(I87.2) .....	52
Asma(J45, J46) .....	52
Giardiasis(A07.1) .....	52
Úlceras, gastritis y duodenitis(K25-K29) .....	52

Enfermedad alcohólica del hígado(K70 EXCEPTO K70.3) .....	53
Cirrosis hepática alcohólica(K70.3) .....	53
Cirrosis hepática no alcohólica(K74.6) .....	53
Hiperplasia de la próstata(N40) .....	53
Edema, proteinuria y trastornos hipertensivos en el embarazo, parto y puerperio(O10-O16) .....	54
Diabetes mellitus en el embarazo(O24.4) .....	54
Quemaduras(T20-T32) .....	54
Intoxicación por monóxido de carbono(T58) .....	54
Intoxicación por plaguicidas(T60) .....	55
Intoxicación por ponzoña de animales (T63, X21, X27, excepto T63.2) .....	55
Intoxicación por picadura de alacrán(T63.2, X22) .....	55
Efectos del calor y de la luz(T67, X30) .....	55
Hipotermia(T68) .....	56
Contacto traumático con avispas, avispones y abejas(X23) .....	56
Eventos supuestamente asociados a la vacunación (ESAVI)(Y58, Y59) .....	56
Efectos del calor y de la luz(T67, X30) .....	56
Nutrición .....	57
Desnutrición leve(E44.1) .....	57
Desnutrición moderada(E44.0) .....	57
Desnutrición severa(E40-E43) .....	57
Obesidad(E66) .....	57
Displacias y neoplasias .....	58
Tumor maligno de la mama(C50) .....	58
Tumor maligno del cuello del útero(C53) .....	58
Displasia cervical leve y moderada(N87.0-N87.1) .....	58
Displasia cervical severa y CaCu In Situ(N87.2, D06) .....	58
Defectos al Nacimiento .....	59
Anencefalia(Q00) .....	59
Encefalocele(Q01) .....	59

Microcefalia(Q02) .....	59
Espina bífida(Q05) .....	59
Labio y paladar hendido(Q35-Q37) .....	60
Enfermedades Neurológicas y de la Salud .....	61
Depresión(F32) .....	61
Enfermedad de Parkinson(G20) .....	61
Enfermedad de Alzheimer(G30) .....	61
Accidentes .....	62
Accidentes de transporte en vehículos con motor	-7
(V20-V29, V40-V79) .....	62
Herida por arma de fuego y punzocortantes(W32-W34) .....	62
Mordedura por serpiente(X20) .....	62
Mordeduras por otros mamíferos(W55) .....	62
Mordeduras por perro(W54) .....	63
Peatón lesionado en accidente de transporte(V01-V09) .....	63
Violencia intrafamiliar(Y07.0-Y07.2) .....	63
Directorio .....	64

## Boletín Epidemiológico

- ❖ El Boletín Epidemiológico semanal del Sistema Único de Información, es el medio oficial de difusión de la morbilidad del Sistema Nacional de Vigilancia Epidemiológica (SINAVE).

Este documento responde al inciso 10.1 de la NORMA Oficial Mexicana NOM-017-SSA2-2012, Para la vigilancia epidemiológica, que a la letra dice “La información resultado de la vigilancia epidemiológica debe difundirse a través de reportes impresos o electrónicos que favorezcan la accesibilidad a los datos, de acuerdo con lo establecido en el apéndice informativo C y los manuales correspondientes”. También da cumplimiento al Reglamento Interior de la Secretaría de Salud, el cual establece en el Capítulo X, Artículo 32 Bis, inciso XIII que la Dirección General de Epidemiología debe “Difundir, en forma oportuna los resultados e información generada por las acciones de vigilancia epidemiológica”.

- ❖ Este boletín cumple con la función de difundir los casos nuevos de los padecimientos sujetos a vigilancia cada semana por sexo, grupo de edad por Jurisdicción é Institución.
- ❖ Se publica cada semana y difunde la información de 146 enfermedades sujetas a Vigilancia Epidemiológica.



**INFORME TÉCNICO**  
**VIGILANCIA EPIDEMIOLÓGICA DE VIRUELA SÍMICA SE 51**  
**GUERRERO 2022**

Desde el 19 de agosto 2022 al 24 de diciembre del 2022 por inicio de síntomas se han notificado 14 casos confirmados a Viruela Símica, con resultado emitido por el Instituto de Diagnóstico y Referencia Epidemiológicos (InDRE) (Ver tabla 1,2). Por definición operacional de caso probable, en la plataforma SINAVE modulo Viruela Símica del estado de Guerrero, se han notificado 48 casos que cumplen con definición operacional.

Acapulco es la región con mas casos reportados en plataforma como caso probable, así también es la región con mas casos positivos a Viruela símica. (Ver gráfico 1).

No se han identificado defunciones en personas que durante la atención médica haya presentado lesiones compatibles con viruela símica y que posterior a su estudio por laboratorio resultaron confirmadas.

Gráfico 1. Distribución de casos que cumplen con definición operacional a Viruela Símica por región en el estado de Guerrero



Tabla 2. Clasificación de los casos notificados de Viruela Símica, Guerrero 2022

Casos notificados	48
Casos confirmados	14
Casos en estudio	0
Casos Descartados	34
Defunciones	0

Tabla 3. Por unidad notificante

Jurisdicción	Unidad de detección	Casos
<b>J.S. 1</b>	DR. GUILLERMO SOBERON ACEVEDO	1
<b>J.S. 3</b>	CENTRO AMBULATORIO PARA LA PREVENCIÓN Y ATENCIÓN DEL SIDA E INFECCIONES DE TRANSMISIÓN SEXUAL CAPASITS CHILPANCINGO	2
<b>J.S. 3</b>	ISSSTE CHILPANCINGO	1
<b>J.S. 7</b>	UMF 9 ACAPULCO	2
<b>J.S. 7</b>	HGR 1 V. GUERRERO	3
<b>J.S. 7</b>	UMF 2 LA GARITA	2
<b>J.S. 7</b>	UMF 26 ACAPULCO	2
<b>J.S. 7</b>	HOSPITAL RENACIMIENTO	1

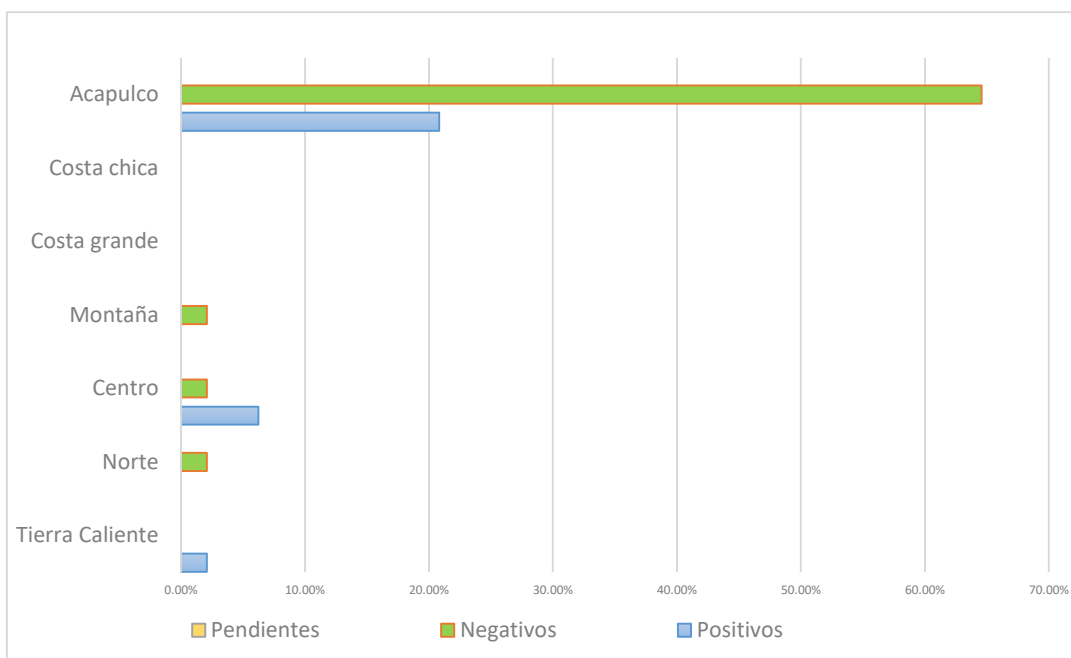
- En cuanto a la distribución por sexo asignado al nacer, el predominio es en hombres en un 78.57 %, y el grupo etario mayormente afectado es el de 25-29 años (Ver en grafico 2).

De los menores de 20 años se ha identificado 2 casos, un joven de 19 años y un niño de 6 años de edad.

Gráfico 2. Grupos por edad y sexo asignado al nacer de los Casos confirmados a Viruela símica al 24 de diciembre de 2022, en el estado de Guerrero

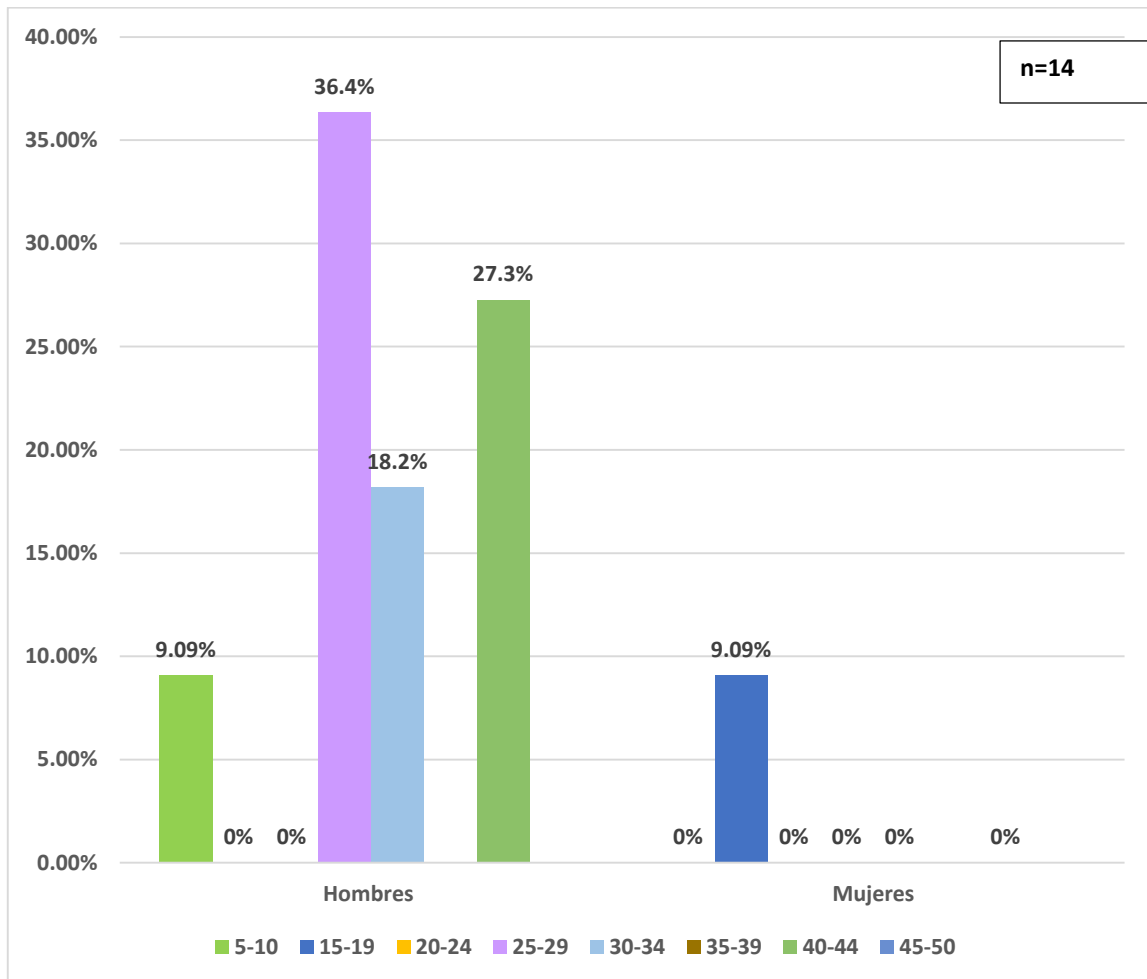

- La orientación sexual de los casos confirmados que brindan información (n=14) se registra que 21.4 % es Heterosexual, 25% es Gay, 35.7 % son Hombres que tienen Sexo con Hombres (HSH), 14.3 % son bisexuales. (Ver gráfico 3)

Gráfico 3. Distribución de casos por orientación sexual de los Casos confirmados a Viruela símica al 24 de diciembre de 2022, en el estado de Guerrero.

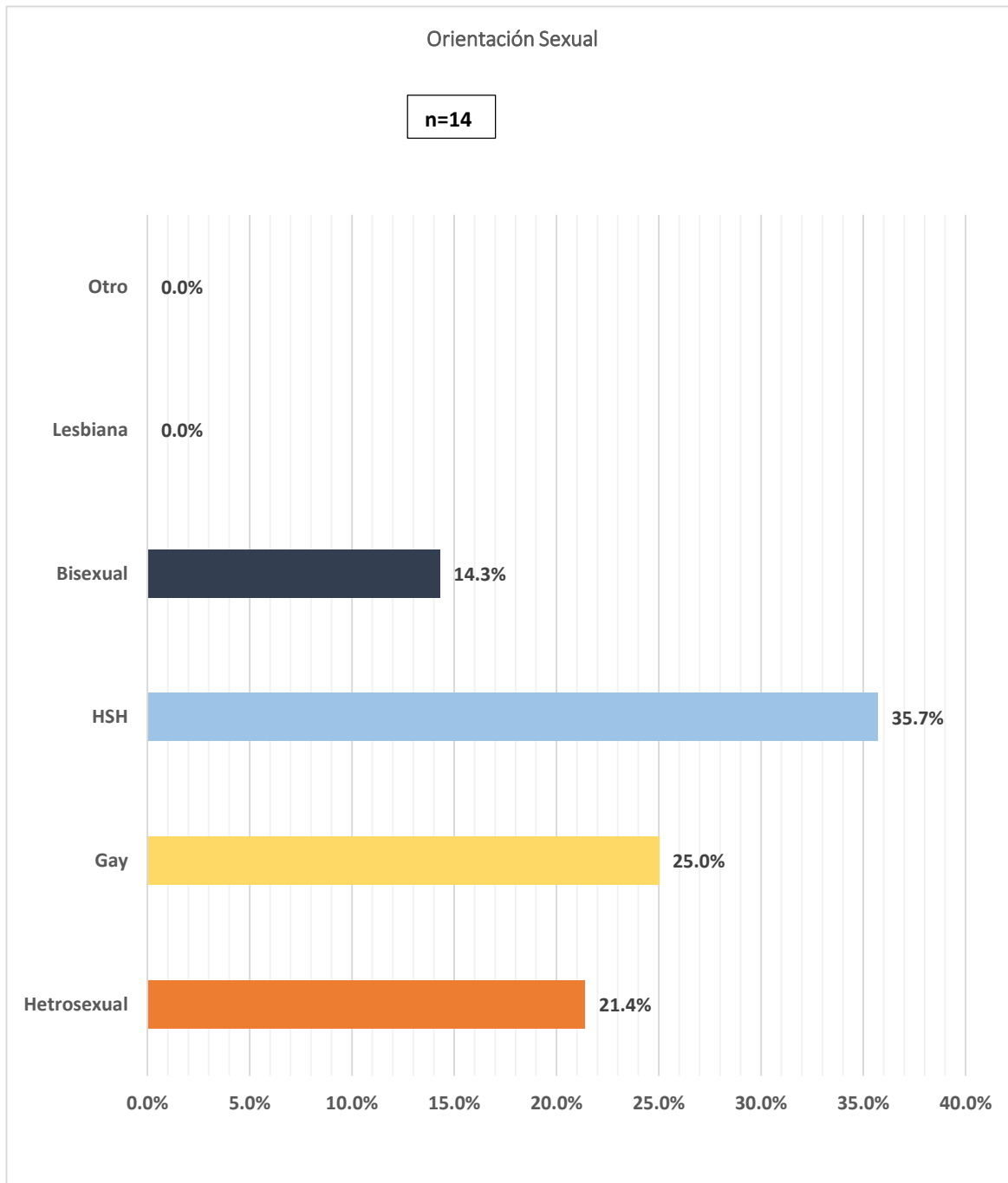

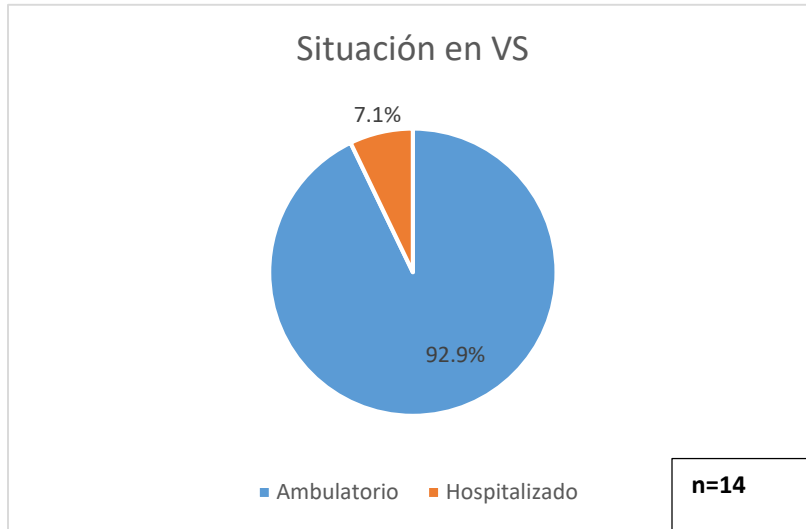

En relación a la situación del paciente (Ambulatoria/Hospitalizado), de los casos confirmados (n=14), el 92.9% recibieron manejo ambulatorio y solo 1 caso fue hospitalizado.

Tabla 3 y Grafico 4. Situación durante el contagio a Viruela Símica

Situación de salud en pacientes confirmados a Viruela Símica	
Ambulatorio	Hospitalizado
<b>13</b>	<b>1</b>

En el estado de Guerrero el día 06 de septiembre del 2022 se obtuvo el primer resultado positivo a Viruela Símica con fecha de primer contacto a servicios de salud el día 26 de agosto del 2022, e inicio de síntomas el día 19 de agosto del 2022, que corresponde a la 33 semana epidemiológica por inicio de síntomas, hasta el 17 de diciembre se tiene el mayor registro de casos en la 43 semana epidemiológica (Ver grafica 4).

Gráfica 4. Casos confirmados Viruela Símica por semana epidemiológica de inicio de síntomas, al 24 de diciembre de 2022, Guerrero

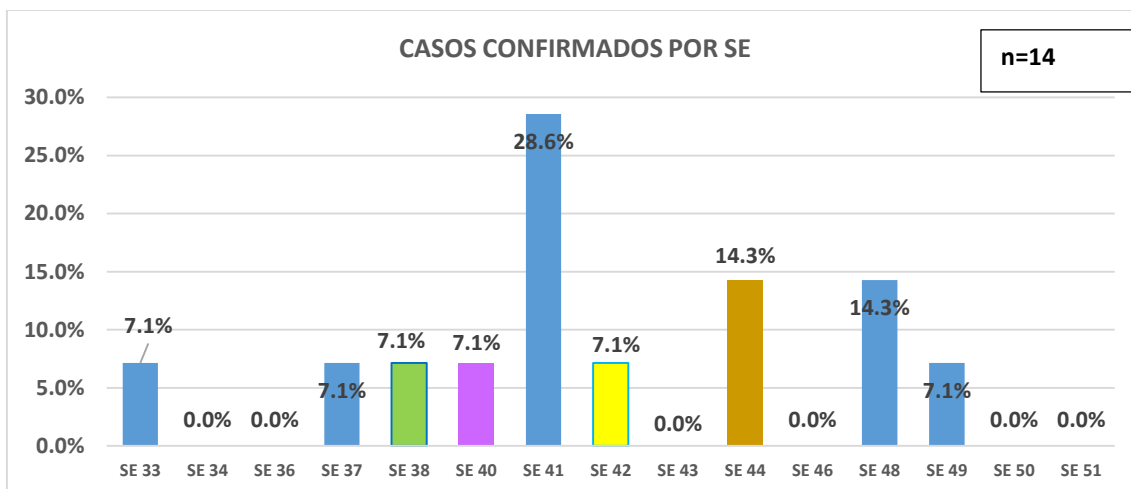

Entre los datos clínicos, el exantema se ha presentado en la totalidad de los casos confirmados de viruela símica, así como la fiebre en el estado de Guerrero, (100%) seguido de la cefalea (85.7%).

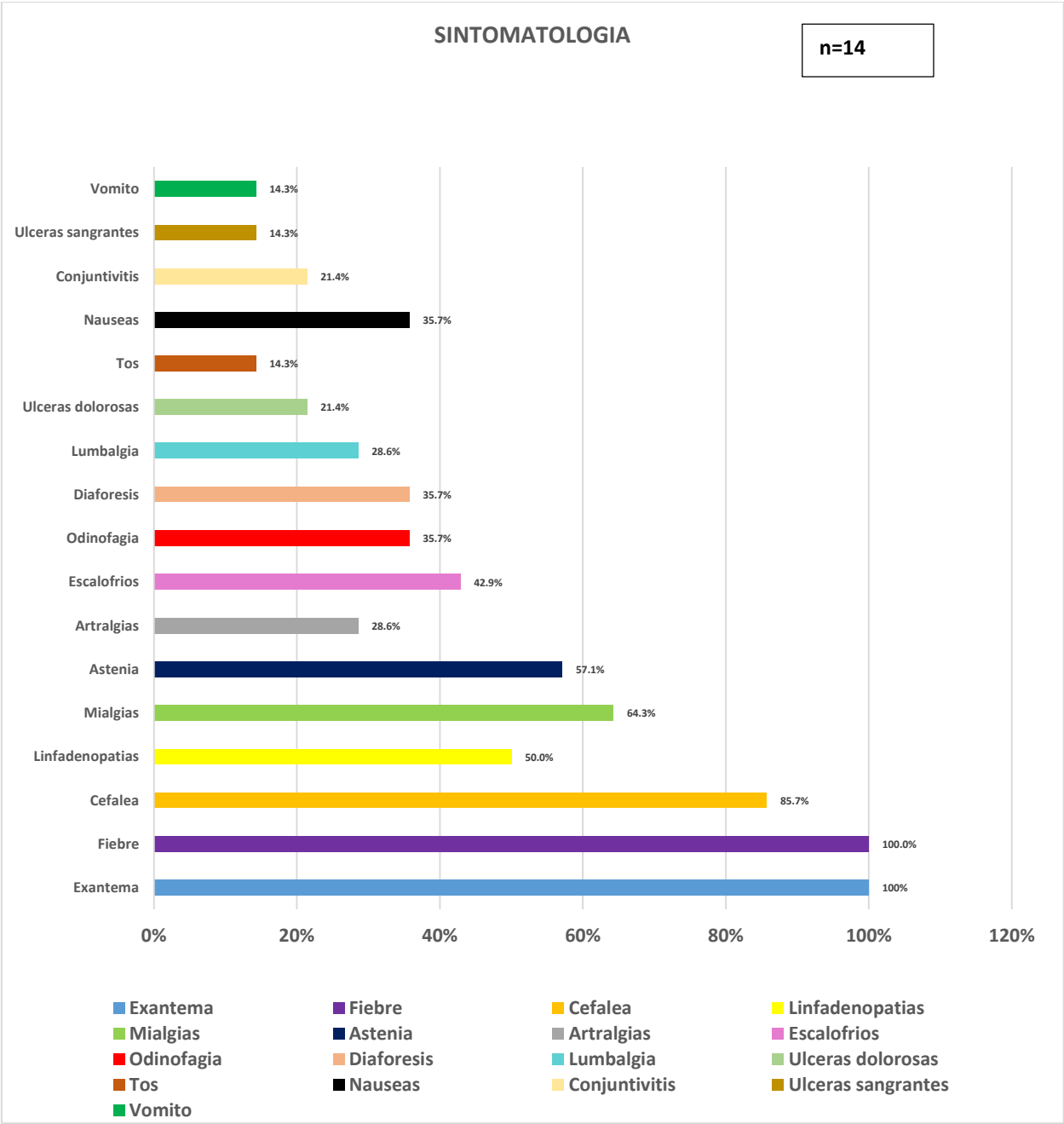

La comorbilidad que mayormente se presenta es la infección por VIH (28.6%).

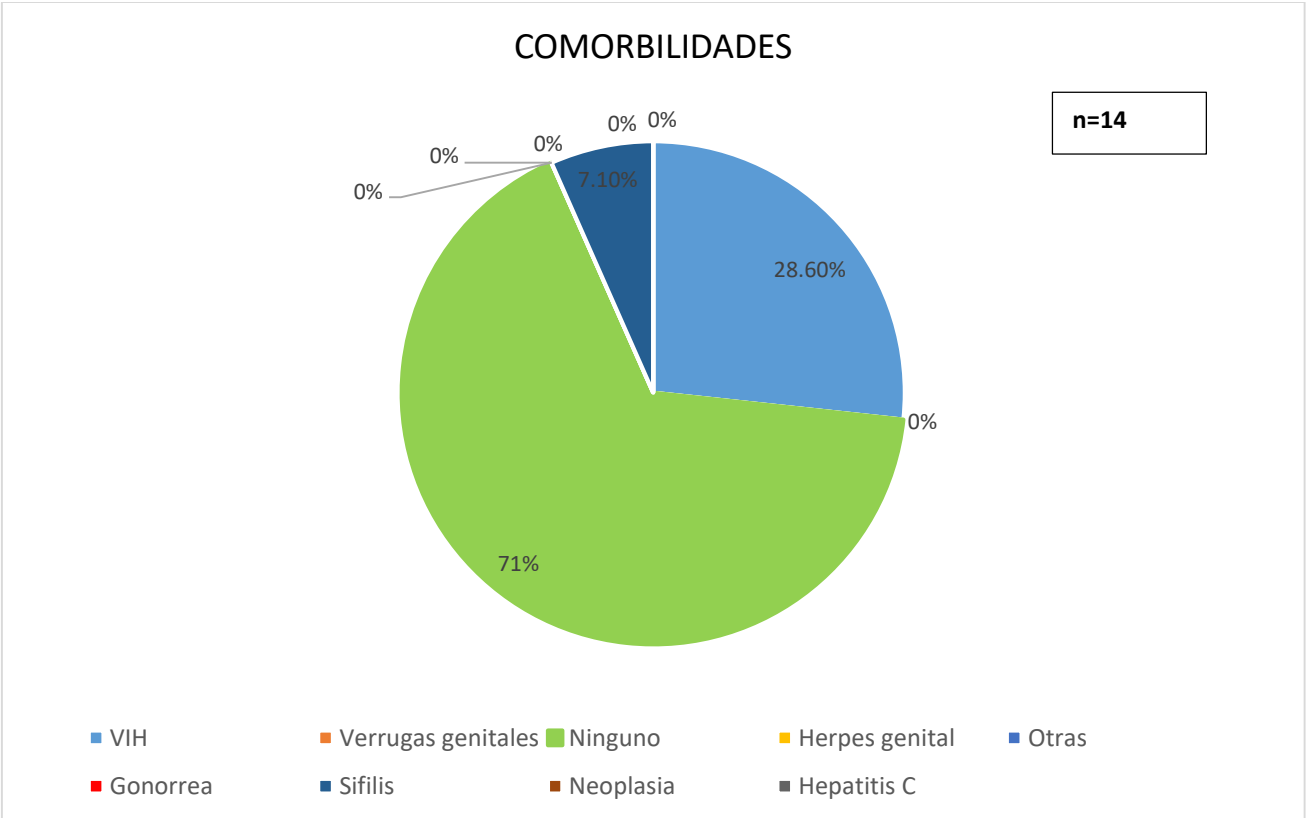

No se han presentado defunciones de pacientes positivos a Viruela Símica



*Boletín Epidemiológico No. 51*  
**Vigilancia Epidemiológica Semana 51 2022**

Casos Padecimiento	Año	
	2021	2022
Absceso hepático amebiano(A06.4)	20	14
Accidentes De Tráfico(B10 - B89)		
Accidentes de transporte en vehículos con motor(V20-V29, V40-V79)	1176	2299
Accidentes Laborales(S/C)		
Adicciones(F10-F19 excepto F10.0)		
Alcoholismo(F10.1, T51.9)		
Amebiasis intestinal(A06.0-A06.3, A06.9)	8085	8195
Anencefalia(Q00)	2	15
Anorexia, bulimia y otros trastornos alimentarios(F50)	63	119
Antrax(A22)		
Artritis Reumatoide(M06.9)		
Ascariasis(B77)	3739	3792
Asma(J45, J46)	1264	2216
Autismo infantil y síndrome de Asperger(F84.0, F84.5)	12	70
Autoenvenenamiento intencional por analgésicos no narcóticos, antipiréticos y antiinflamatorios(X60)		
Autoenvenenamiento intencional por sedantes, hipnóticos, antiparkinsonianos, psicotrópicos(X61)		
Bocio endémico(E01)	60	79
Brucelosis(A23)	61	125
Candidiasis urogenital(B37.3-B37.4)	3616	4524
Caries de la dentina(K02.1)		
Caries del cemento(K02.2)		
Caries limitada al esmalte(K02.0)		
Casos confirmados de Influenza AH1N1 2009(J09)		
Chancro blando(A57)	15	27
Cirrosis hepática (K70.3, K74.6)(K70.3, K74.6)		
Cirrosis hepática alcohólica(K70.3)	71	165
Cirrosis hepática no alcohólica(K74.6)		
Cisticercosis(B69)	3	5
Coccidiodomicosis(B38)		
Cólera(A00)		
Complicaciones consecutivas al aborto, al embarazo ectópico y al embarazo molar(O08)		
Conjuntivitis epidémica aguda hemorrágica(B30.3)	9	12
Conjuntivitis mucopurulenta(H10.0)		
Conjuntivitis(B30, H10.0)		
Conjuntivitis(H10)	8292	12949
Contacto traumático con avispas, avispones y abejas(X23)	232	339
COVID-19(U07.1-U07.2)	145187	91049
Defectos del tubo neural(Q00.0)		
Deformidades congénitas de la cadera(Q65)		
Deformidades congénitas de los pies(Q66)		
Demencia en la enfermedad de alzheimer(F00.0-F00.2)	1	7
Dengue con signos de alarma(A97.1)	510	993

Dengue grave(A97.2)	154	143
Dengue no grave(A97.0, A97.9)	1488	2396
Depresión(F32)	1279	2413
Dermatofitosis(B35)	1600	1704
Dermatosis Y Dermatomicosis(L98.9, B36.9)		
Desnutrición leve(E44.1)	1982	3118
Desnutrición moderada(E44.0)	250	538
Desnutrición proteicocalórica, no especificada Desequilibrio proteicocalórico SAI Desnutrición SAI(E46)		
Desnutrición severa(E40-E43)	173	252
Desprendimiento prematuro de la placenta(O45)		
Diabetes mellitus en el embarazo(O24.4)	215	210
Diabetes mellitus tipo 1(E10)	72	115
Diabetes mellitus tipo 2(E11-E14)	7658	13868
Dientes moteados(Fluorosis dental)(K00.3)		
Difteria(A36)		4
Displasia cervical leve y moderada(N87.0-N87.1)	433	647
Displasia cervical severa y CaCu in situ(N87.2, D06)	52	94
Eclampsia(S/C)		
Edema, proteinuria y transtornos hipertensivos en el embarazo, parto	1556	2132
Efecto tóxico del arsénico y sus compuestos(T57.0)		
Efecto tóxico del plomo y sus compuestos(T56.0)		
Efectos del calor y de la luz(T67, X30)		2
Efectos tóxicos por hongos ingeridos(La clave cie correcta es la T62.0)(T62.0)		
Embarazo ectópico(O00)		
Embolia Y Tromboembolia(I82)		
Enanismo nutricional Retardo físico debido a desnutrición(E45)		
Encefalitis equina venezolana(A92.2)		
Encefalocele(Q01)	1	9
Enfermedad alcohólica del hígado(K70 EXCEPTO K70.3)	89	107
Enfermedad cerebrovascular(I60-I67, I69)	442	1043
Enfermedad de Alzheimer(G30)	32	40
Enfermedad de boca-mano-pie(B08.4)		
Enfermedad de Chagas (para 2016)(B57)		
Enfermedad de Hodgkin(C81)		
Enfermedad de Parkinson(G20)	96	141
Enfermedad febril exantemática(U97)	25	45
Enfermedad invasiva por neumococo(A40.3, G00.1, J13)	2	1
Enfermedad isquémica del corazón(I20-I25)	215	606
Enfermedad por virus Chikungunya(A92.0)	12	6
Enfermedad por virus Ébola(A98.4)		
Enfermedad pulmonar obstructiva crónica (EPOC)(J41-J42, J44)	17	74
Enteritis debida a rotavirus(A08.0)	10	13
Enterobiasis(B80)	402	519
Epilepsia Todas Formas(G40 - G41)		
Erisipela(A46)	202	219
Escabiosis(B86)	2184	2300
Escarlatina(A38)	7	24
Espina bífida(Q05)	23	18

Esquizofrenia paranoide, hebefrénica e indiferenciada(F20.0, F20.1, F2	43	116
Eventos supuestamente asociados a la vacunación (ESAVI)(Y58, Y59)	794	192
Eventos temporalmente asociados por vacuna grave(S/C)		
Eventos temporalmente asociados por vacuna leve(S/C)		
Eventos temporalmente asociados por vacuna moderado(S/C)		
Exantema Subito(B08.2)		
Faringitis y amigdalitis estreptocócicas(J02.0, J03.0)	11664	25033
Fiebre amarilla(A95)		
Fiebre del oeste del Nilo(A92.3)		
Fiebre maculosa de las montañas rocosas(A77)		
Fiebre manchada(A77.0)		5
Fiebre paratifoidea(A01.1-A01.4)	103	115
Fiebre por virus Mayaro(A92.8)		
Fiebre recurrente(A68)		
Fiebre reumática aguda(I00-I02)	23	57
Fiebre tifoidea(A01.0)	392	381
Fractura de huesos del cráneo y de la cara(S02)		
Giardiasis(A07.1)	349	514
Gingivitis y enfermedad periodontal(K05)	10354	20626
Hemorragia anteparto, no clasificada en otra parte(O46)		
Hemorragia postparto(O72)		
Hemorragia relacionada al embarazo parto y puerperio(S/C)		
Hepatitis vírica A(B15)	111	298
Hepatitis vírica B(B16)	12	10
Hepatitis vírica C(B17.1, B18.2)	184	88
Hepattis aguda de etiología desconocida(K75.9)		
Herida de la cabeza(S01)		
Herida por arma de fuego y punzocortantes(W32-W34)	1149	1981
Herpangina(B08.5)		
Herpes genital(A60.0)	169	179
Hiperplasia de la próstata(N40)	1249	2588
Hipertensión arterial(I10-I15)	7058	13319
Hipotermia(T68)		5
Historia personal de lesión autoinfligida intencionalmente (intento de suicidio)(Z91.5)		
Historia personal de lesión autoinfligida intencionalmente(Z91.5)	65	267
Ideación suicida(R45.8)		
Infección asintomática por VIH(Z21)		
Infección asociada a la atención de la salud(S/C)	736	125
Infección de la vejiga urinaria en el embarazo(O23.1)		
Infección de las vías genitourinarias en el embarazo(O23)		
Infección de vías urinarias(N30, N34, N39.0)	65254	83406
Infección genital en el embarazo(O23.5)		
Infección Gonococcica Del Ojo(A54.3)		
Infección Gonococcica, Otras(A54.8)		

Infección gonocócica del tracto genitourinario(A54.0-A54.2)	480	516
Infección por el virus de la inmunodeficiencia humana(B20-B24, Z21)	582	479
Infección por virus del papiloma humano(B97.7)	92	178
Infección por virus Zika(U06.9)	29	9
Infecciones intestinales por otros organismos y las mal definidas(A04,	61444	74994
Infecciones invasivas por haemophilus influenzae(A41.3, G00.0, J14)	1	5
Infecciones respiratorias agudas(J00-J06, J20, J21 EXCEPTO J02.0 Y J03	233901	393294
Influenza debida a virus de la influenza identificado(J10)		
Influenza debida a virus de la influenza no identificado(J11)		
Influenza(J09-J11)	4991	254
Insuficiencia renal(N18, P96.0)		
Insuficiencia venosa periférica(I87.2)	1608	2728
Intento de suicidio(Z91.5)		
Intoxicación aguda por alcohol(F10.0)	375	619
Intoxicación alimentaria bacteriana(A05)	600	858
Intoxicación alimentaria no bacteriana(esta cie corresponde a las colitis esta mal )(S/C)		
Intoxicación por clenbuterol(T62.8)		2
Intoxicación por monóxido de carbono(T58)	4	4
Intoxicación por picadura de alacrán(T63.2, X22)	35238	39400
Intoxicación por plaguicidas(T60)	175	200
Intoxicación por ponzoña de animales(T63, X21, X27, EXCEPTO T63.0 \	520	837
Kwashiorkor Desnutrición severa con edema nutricional con despigmentación de la piel y del cabello.(E40)		
Kwashiorkor marasmático Desnutrición severa proteicocalórica(E42)		
Labio y paladar hendido(Q35-Q37)	18	23
Leishmaniasis cutánea(B55.1)		
Leishmaniasis visceral(B55.0)		
Leishmaniasis(B55)		
Lepra(A30)	17	10
Leptospirosis(A27)	22	22
Lesión autoinfligida intencionalmente al saltar desde un lugar elevado(X80)		
Lesión autoinfligida intencionalmente por ahorcamiento, estrangulamiento o sofocación(X70)		
Lesión autoinfligida intencionalmente por disparo de arma corta(X72)		
Lesión autoinfligida intencionalmente por medios no especificados(X84)		
Lesión autoinfligida intencionalmente por objeto cortante(X78)		
Leucemia de células de tipo no especificado(C95)		
Leucemia mieloide(C92)		
Leucemia(C91-C95)		
Leucoplasia, eritropacia y otras alteraciones del epitelio bucal(K13.2)		
Linfogranuloma venéreo por clamidias(A55)	2	5
Linfoma Hodking(C81)		
Linfoma no Hodkin de otro tipo y el no especificado(C85)		
Linfoma no Hodking(C82-C85)		
Luxación, esguince y torcedura de articulaciones y de ligamentos de la cabeza(S03)		

Mal del pinto(A67)	10	7
Marasmo nutricional Desnutrición severa con marasmo(E41)		
Marea roja(T61.2)		
Meduloblastoma(S/C)		
Meningitis debida a Haemophilus Influenzae ( esta clave esta mal la correcta es la G00.0)(S/C)		
Meningitis meningocócica(A39.0)	2	
Meningitis meningocócica(G00.1)		
Meningitis por hemófilos(G00.0)		
Meningitis tuberculosa(A17.0)	12	50
Meningoencefalitis amebiana primaria(B60.2)		
Microcefalia(Q02)	2	2
Mordedura por quirópetero (No coincide la descripción de la CIE 10)(T14)		
Mordedura por serpiente(T36.0, X20)	221	227
Mordeduras por otros mamíferos(W55)	195	229
Mordeduras por perro(W54)	1575	2155
Neumonías por Haemophilus Influenzae(J14)		
Neumonías y bronconeumonías(J12-J18 EXCEPTO J18.2, J13 y J14)	1452	1924
OBESIDAD MORBIDA(S/C)		
Obesidad(E66)	9559	19465
Oncocercosis(B73)		
Osteocondrosis juvenil de la cadera y de la pelvis(M91)		
Otitis media aguda(H65.0-H65.1)	8650	12799
Otras helmintiasis(B65-B67, B70-B76, B78, B79, B81-B83 EXCEPTO B73)	4150	4246
Otras hepatitis víricas(B17-B19 EXCEPTO B17.1, B18.2)	52	163
Otras infecciones de la vagina y de la vulva(N76)		
Otras infecciones intestinales debidas a protozoarios(A07.0, A07.2, A07.3)	2304	2180
Otras Micosis Y Las No Especificadas(B36 - B37.9)		
Otras micosis, no clasificadas en otra parte(B48)		
Otras rickettsiosis(A79)	11	23
Otras salmonelosis(A02)	620	751
Otro hipotiroidismo(E03)		
Otros síntomas y signos que involucran el estado emocional (ideación suicida)(R45.8)		
Otros trastornos de ansiedad(F41.0-F41.2)	334	151
Otros tumores malignos de la piel(C44)		
Paludismo por plasmodium falciparum(B50)		
Paludismo por plasmodium vivax(B51)		2
Parálisis flácida aguda(U98)	7	20
Paratifoidea y otras salmonelosis(A01.1-A02)		
Parotiditis infecciosa(B26)	73	88
Peatón lesionado en accidente de transporte(V01-V09)	110	201
Pediculosis y phthiriasis(B85)	179	380
Perturbación de la actividad y de la atención(F90.0)	69	236
Peste(A20)		2
Picadura de abeja africanizada(T64)		
Picadura por insectos venenosos(T63.4)		
Placenta previa(O44)		

Planeación Suicida(S/C)		
Poliomielitis aguda(A80)		
Preeclampsia leve(S/C)		
Preeclampsia severa(S/C)		
Quemaduras(T20-T32)	767	1359
Rabia humana(A82)	15	
Reacción al estrés grave y trastornos de adaptación(F43.0-F43.2)	633	2238
Retraso mental(F70-F79)	21	62
Rubéola(B06)		
Sarampión(B05)		1
Secuelas de otros efectos y los no especificados de causas externas(T98)		
Sepsis puerperal(O85)	1	10
Seropositivos a hepatitis C(Z22)		
Shigelosis(A03)	281	308
Sífilis adquirida(A51-A53)	336	238
Sífilis congénita(A50)		14
Síndrome coqueluchoide(U99)	15	25
Síndrome de inmunodeficiencia adquirida(B20-B24)		
Síndrome de rubéola congénita(P35.0)		4
Síndrome febril(R50)		
Síndrome meníngeo(G00-G03 EXCEPTO G00.0, G00.1)	14	26
Síndrome severo agudo respiratorio(U04.9)		
SOBREPESO(S/C)		
Tabaquismo(F17.1, T 65.2, Z72.0)		
Teniasis(B68)	1	4
Tétanos neonatal(A33)		
Tétanos(A34, A35)	1	1
Tifo Epidémico(A75)		
Tifo epidémico(A75.0)		
Tifo murino(A75.2)		1
Tos ferina(A37)		1
Toxoplasmosis(B58)	8	14
Trabajo de parto y parto no complicado por hemorragia intraparto, no clasificado en otra parte(O67)		
Tracoma(A71)		
Transtorno de la conducta no especificado(F91.9)		
Transtorno de la personalidad no especificado(F60.9)		
Trastorno bipolar(F31)	6	21
Trastorno depresivo recurrente(F33)	201	666
Trastorno obsesivo compulsivo(F42.0-F42.2, F42.8)	58	60
Trastornos de ideas delirantes persistentes(F22.9)	4	3
Trastornos esquizoafectivos(F25)	9	37
Trastornos mentales y del comportamiento asociados con el puerperio	33	92
Traumatismo del ojo y de la órbita(S05)		
Traumatismo por aplastamiento del antebrazo(S57)		
Traumatismo superficial de la cabeza(S00)		
Tricomoniasis urogenital(A59.0)	558	642
Tripanosomiasis americana (enfermedad de Chagas) aguda(B57.0-B57	2	34

Tripanosomiasis americana (enfermedad de Chagas) crónica(B57.2-B5	4	25
Triquinosis(B75)	2	1
Tuberculosis otras formas(A17.1, A17.8, A17.9, A18-A19)	99	86
Tuberculosis respiratoria(A15-A16)	3364	3523
Tularemia(A21)		
Tumor maligno de bronquios y pulmón(C34)		
Tumor maligno de la glándula suprarrenal(C74)		
Tumor maligno de la glándula tiroides(C73)		
Tumor maligno de la mama(C50)	46	299
Tumor maligno de la pleura(C38.4)		
Tumor maligno de la próstata(C61)		
Tumor maligno de los bronquios y del pulmón(C34)		
Tumor maligno de los huesos y de los cartílagos articulares(C41)		
Tumor maligno de otros tejidos conjuntivos y de tejidos blandos(C49)		
Tumor maligno de riñón(C64)		
Tumor maligno de tráquea, bronquios y pulmón(C33-C34)		
Tumor maligno del colon y recto(C18-C21)		
Tumor maligno del colon(C18)		
Tumor maligno del cuello del útero(C53)	20	177
Tumor maligno del cuerpo del útero(C54)		
Tumor maligno del encéfalo(C71)		
Tumor maligno del endometrio(C54.1)		
Tumor maligno del esófago(C15)		
Tumor maligno del estómago(C16)		
Tumor maligno del hígado y de las vías biliares intrahepáticas(C22)		
Tumor maligno del ovario(C56)		
Tumor maligno del páncreas(C25)		
Tumor maligno del pene(C60)		
Tumor maligno del píloro(C16.4)		
Tumor maligno del recto Ampolla rectal(C20)		
Tumor maligno del riñón, excepto de la pelvis renal(C64)		
Tumores malignos de los huesos y de los cartílagos articulares(C40-C41)		
Tumores malignos del encéfalo y de otras partes del sistema nervioso central(C70-C72)		
Úlceras, gastritis y duodenitis(K25-K29)	18590	22815
Vaginitis subaguda y crónica(N76.1)		
Varicela(B01)	417	988
Violencia intrafamiliar(Y07.0-Y07.2)	4564	6366
Viruela símica(B04)		16
Vulvovaginitis(N76)	13806	17246



Padecimiento	Femenino	Masculino	TOTAL
1 Infecciones respiratorias agudas(J00-J06, J20, J21 EXCEPTO J02.0 Y J03.0)	226256	167038	393294
2 COVID-19(U07.1-U07.2)	51437	39612	91049
3 Infección de vías urinarias(N30, N34, N39.0)	67654	15752	83406
4 Infecciones intestinales por otros organismos y las mal definidas(A04, A08-A09 E)	41827	33167	74994
5 Intoxicación por picadura de alacrán(T63.2, X22)	20032	19368	39400
6 Faringitis y amigdalitis estreptocócicas(J02.0, J03.0)	14359	10674	25033
7 Úlceras, gastritis y duodenitis(K25-K29)	15379	7436	22815
8 Gingivitis y enfermedad periodontal(K05)	13553	7073	20626
9 Obesidad(E66)	12507	6958	19465
10 Vulvovaginitis(N76)	17246		17246
11 Diabetes mellitus tipo 2(E11-E14)	8596	5272	13868
12 Hipertensión arterial(I10-I15)	7923	5396	13319
13 Conjuntivitis(H10)	7205	5744	12949
14 Otitis media aguda(H65.0-H65.1)	7660	5139	12799
15 Amebiasis intestinal(A06.0-A06.3, A06.9)	4641	3554	8195
16 Violencia intrafamiliar(Y07.0-Y07.2)	6227	139	6366
17 Candidiasis urogenital(B37.3-B37.4)	4316	208	4524
18 Otras helmintiasis(B65-B67, B70-B76, B78, B79, B81-B83 EXCEPTO B73 y B75)	2459	1787	4246
19 Ascariasis(B77)	2090	1702	3792
20 Tuberculosis respiratoria(A15-A16)	1724	1799	3523





**Casos nuevos de enfermedades de notificación inmediata hasta la semana 51 2022**

Padecimiento	Femenino	Masculino	TOTAL
Cólera(A00)	0	0	0
Difteria(A36)	4	0	4
Encefalitis equina venezolana(A92.2)	0	0	0
Enfermedad febril exantemática(U97)	21	24	45
Enfermedad invasiva por neumococo(A40.3, G00.1, J13)	1	0	1
Enfermedad por virus Chikungunya(A92.0)	5	1	6
Enfermedad por virus Ébola(A98.4)	0	0	0
Eventos supuestamente asociados a la vacunación (ESAVI)(Y58, Y59)	115	77	192
Eventos temporalmente asociados por vacuna grave(S/C)	0	0	0
Eventos temporalmente asociados por vacuna leve(S/C)	0	0	0
Fiebre amarilla(A95)	0	0	0
Fiebre del oeste del Nilo(A92.3)	0	0	0
Fiebre manchada(A77.0)	3	2	5
Fiebre por virus Mayaro(A92.8)	0	0	0
Infección asintomática por VIH(Z21)	0	0	0
Infección por virus Zika(U06.9)	4	5	9
Infecciones invasivas por haemophilus influenzae(A41.3, G00.0, J14)	2	3	5
Influenza(J09-J11)	146	108	254
Leishmaniasis cutánea(B55.1)	0	0	0
Leishmaniasis visceral(B55.0)	0	0	0
Lepra(A30)	2	8	10
Meningitis meningocócica(A39.0)	0	0	0
Meningitis tuberculosa(A17.0)	34	16	50
Meningoencefalitis amebiana primaria(B60.2)	0	0	0
Otras rickettsiosis(A79)	11	12	23
Paludismo por plasmodium falciparum(B50)	0	0	0
Paludismo por plasmodium vivax(B51)	2	0	2
Peste(A20)	1	1	2
Poliomielitis aguda(A80)	0	0	0
Rabia humana(A82)	0	0	0
Sarampión(B05)	0	1	1
Sífilis congénita(A50)	7	7	14
Síndrome coqueluchoide(U99)	11	14	25
Tétanos neonatal(A33)	0	0	0
Tétanos(A34, A35)	0	1	1
Tifo Epidémico(A75)	0	0	0
Tifo epidémico(A75.0)	0	0	0
Tifo murino(A75.2)	1	0	1
Tos ferina(A37)	1	0	1
Tuberculosis otras formas(A17.1, A17.8, A17.9, A18-A19)	45		86
Tuberculosis respiratoria(A15-A16)	1724	1799	3523



Padecimiento

Enteritis debida a rotavirus(A08.0)

Hepatitis vírica A(B15)

Jurisdicción
01 Tierra Caliente
02 Norte
03 Centro
04 Montaña
05 Costa Grande
06 Costa chica
07 Acapulco
Institución
SSA
IMSS ORD
ISSSTE
OTRAS
IMSS SOL
DIF
PEMEX
SEDENA
SEMAR

Sem	2021	2022	
	Acum	F	M
51			
51	0	0	0
51	0	0	0
51	2	0	0
51	0	0	0
51	0	0	0
51	0	0	0
51	8	6	7
51	2	0	0
51	8	6	7
51	0	0	0
51	0	0	0
51	0	0	0
51	0	0	0
51	0	0	0
51	0	0	0
51	0	0	0
51	0	0	0
51	0	0	0

Sem	2021	2022	
	Acum	F	M
51			
51	25	4	7
51	17	29	37
51	16	5	20
51	11	4	18
51	0	0	3
51	13	50	46
51	29	29	46
51	75	84	108
51	27	27	51
51	5	1	6
51	0	0	0
51	0	8	6
51	0	0	0
51	0	0	0
51	4	0	6
51	0	1	0

Padecimiento

Hepatitis vírica B(B16)

Infección por virus del papiloma humano(B97.7)

Jurisdicción
01 Tierra Caliente
02 Norte
03 Centro
04 Montaña
05 Costa Grande
06 Costa chica
07 Acapulco
Institución
SSA
IMSS ORD
ISSSTE
OTRAS
IMSS SOL
DIF
PEMEX
SEDENA
SEMAR

Sem	2021	2022	
	Acum	F	M
51			
51	1	0	0
51	1	0	0
51	1	2	1
51	0	0	0
51	0	0	0
51	1	1	0
51	8	1	5
51	3	3	1
51	9	0	5
51	0		0
51	0	0	0
51	0	0	0
51	0	0	0
51	0	0	0
51	0	0	0
51	0	0	0
51	0	0	0
51	0	1	0

Sem	2021	2022	
	Acum	F	M
51			
51	0	1	1
51	34	50	7
51	22	34	7
51	13	5	1
51	2	7	4
51	5	11	2
51	16	43	5
51	32	69	11
51	37	49	7
51	20	22	6
51	0	1	0
51	3	0	0
51	0	0	0
51	0	0	0
51	0	0	0
51	0	10	3
51	0	0	0



Padecimiento

Influenza(J09-J11)

Meningitis tuberculosa(A17.0)

Jurisdicción
01 Tierra Caliente
02 Norte
03 Centro
04 Montaña
05 Costa Grande
06 Costa chica
07 Acapulco
Institución
SSA
IMSS ORD
ISSSTE
OTRAS
IMSS SOL
DIF
PEMEX
SEDENA
SEMAR

Sem	2021	2022	
	Acum	F	M
51			
51	261	0	1
51	1112	10	6
51	1279	61	40
51	0	1	1
51	850	8	3
51	532	4	4
51	957	62	53
51	4953	82	64
51	38	42	30
51	0	17	11
51	0	0	0
51	0	3	1
51	0	0	0
51	0	0	0
51	0	2	2
51	0	0	0

Sem	2021	2022	
	Acum	F	M
51			
51	0	1	0
51	0	0	0
51	0	26	0
51	0	0	0
51	0	0	0
51	0	0	0
51	12	7	16
51	9	7	15
51	3	1	1
51	0	1	0
51	0	25	0
51	0	0	0
51	0	0	0
51	0	0	0
51	0	0	0
51	0	0	0

Padecimiento

Tos ferina(A37)

Meningitis meningocócica(A39.0)

Jurisdicción
01 Tierra Caliente
02 Norte
03 Centro
04 Montaña
05 Costa Grande
06 Costa chica
07 Acapulco
Institución
SSA
IMSS ORD
ISSSTE
OTRAS
IMSS SOL
DIF
PEMEX
SEDENA
SEMAR

Sem	2021	2022	
	Acum	F	M
51			
51	0	0	0
51	0	0	0
51	0	1	0
51	0	0	0
51	0	0	0
51	0	0	0
51	0	0	0
51	0	0	0
51	0	0	0
51	0	0	0
51	0	0	0
51	0	0	0
51	0	0	0
51	0	0	0
51	0	0	0

Sem	2021	2022	
	Acum	F	M
51			
51	0	0	0
51	0	0	0
51	1	0	0
51	0	0	0
51	0	0	0
51	1	0	0
51	0	0	0
51	2	0	0
51	0	0	0
51	0	0	0
51	0	0	0
51	0	0	0
51	0	0	0
51	0	0	0
51	0	0	0



Padecimiento

Enfermedad invasiva por neumococo(A40.3,  
G00.1, J13)

Infecciones invasivas por haemophilus  
influenzae(A41.3, G00.0, J14)

Jurisdicción
01 Tierra Caliente
02 Norte
03 Centro
04 Montaña
05 Costa Grande
06 Costa chica
07 Acapulco
Institución
SSA
IMSS ORD
ISSSTE
OTRAS
IMSS SOL
DIF
PEMEX
SEDENA
SEMAR

Sem	2021	2022	
	Acum	F	M
51			
51	0	0	0
51	0	0	0
51	2	1	0
51	0	0	0
51	0	0	0
51	0	0	0
51	0	0	0
51	2	0	0
51	0	0	0
51	0	0	0
51	0	0	0
51	0	0	0
51	0	0	0
51	0	1	0
51	0	0	0

Sem	2021	2022	
	Acum	F	M
51			
51	0	0	0
51	0	0	0
51	1	0	1
51	0	0	0
51	0	0	0
51	0	0	0
51	0	0	0
51	0	2	2
51	1	2	3
51	0	0	0
51	0	0	0
51	0	0	0
51	0	0	0
51	0	0	0
51	0	0	0
51	0	0	0
51	0	0	0

Padecimiento

Varicela(B01)

Rubéola(B06)

Jurisdicción
01 Tierra Caliente
02 Norte
03 Centro
04 Montaña
05 Costa Grande
06 Costa chica
07 Acapulco
Institución
SSA
IMSS ORD
ISSSTE
OTRAS
IMSS SOL
DIF
PEMEX
SEDENA
SEMAR

Sem	2021	2022	
	Acum	F	M
51			
51	13	54	67
51	25	70	80
51	52	58	70
51	54	62	59
51	53	52	43
51	30	18	27
51	190	159	169
51	210	222	260
51	168	163	184
51	24		44
51	0	4	3
51	7	19	11
51	0	0	0
51	0	0	0
51	5	13	11
51	3	45	2

Sem	2021	2022	
	Acum	F	M
51			
51	0	0	0
51	0	0	0
51	0	0	0
51	0	0	0
51	0	0	0
51	0	0	0
51	0	0	0
51	0	0	0
51	0	0	0
51	0	0	0
51	0	0	0
51	0	0	0
51	0	0	0
51	0	0	0
51	0	0	0





Padecimiento
--------------

Cólera(A00)
-------------

Fiebre tifoidea(A01.0)
------------------------

Jurisdicción
01 Tierra Caliente
02 Norte
03 Centro
04 Montaña
05 Costa Grande
06 Costa chica
07 Acapulco
Institución
SSA
IMSS ORD
ISSSTE
OTRAS
IMSS SOL
DIF
PEMEX
SEDENA
SEMAR

Sem	2021	2022	
	Acum	F	M
51			
51	0	0	0
51	0	0	0
51	0	0	0
51	0	0	0
51	0	0	0
51	0	0	0
51	0	0	0
51	0	0	0
51	0	0	0
51	0	0	0
51	0	0	0
51	0	0	0
51	0	0	0
51	0	0	0
51	0	0	0

Sem	2021	2022	
	Acum	F	M
51			
51	88	58	25
51	35	20	15
51	89	43	18
51	8	10	3
51	17	18	4
51	85	77	49
51	70	28	13
51	247	167	88
51	77	36	15
51	56	47	21
51	4	2	1
51	7	0	2
51	0	0	0
51	0	0	0
51	0	2	0
51	1	0	0

Padecimiento
--------------

Otras salmonelosis(A02)
-------------------------

Shigelosis(A03)
-----------------

Jurisdicción
01 Tierra Caliente
02 Norte
03 Centro
04 Montaña
05 Costa Grande
06 Costa chica
07 Acapulco
Institución
SSA
IMSS ORD
ISSSTE
OTRAS
IMSS SOL
DIF
PEMEX
SEDENA
SEMAR

Sem	2021	2022	
	Acum	F	M
51			
51	73	50	35
51	36	35	8
51	108	90	56
51	32	10	9
51	63	28	20
51	140	86	40
51	168	168	116
51	308	206	100
51	202	171	133
51	78		31
51	27	23	19
51	2	1	0
51	0	0	0
51	0	0	0
51	3	2	1
51	0	64	0

Sem	2021	2022	
	Acum	F	M
51			
51	8	9	7
51	10	15	9
51	20	9	13
51	21	25	6
51	18	12	10
51	158	75	73
51	46	29	16
51	250	159	128
51	2	7	4
51	4	2	1
51	8	0	0
51	17	6	1
51	0	0	0
51	0	0	0
51	0	0	0
51	0	0	0



Padecimiento

Infecciones intestinales por otros organismos y las mal definidas(A04, A08-A09 EXCEPTO A08.0)

Intoxicación alimentaria bacteriana(A05)

Jurisdicción
01 Tierra Caliente
02 Norte
03 Centro
04 Montaña
05 Costa Grande
06 Costa chica
07 Acapulco
Institución
SSA
IMSS ORD
ISSSTE
OTRAS
IMSS SOL
DIF
PEMEX
SEDENA
SEMAR

Sem	2021	2022	
	Acum	F	M
51			
51	6541	4089	3443
51	9920	7433	5892
51	6930	6780	5639
51	10060	5853	4476
51	5508	3400	2587
51	3403	2346	1836
51	19082	11926	9294
51	32464	21099	16609
51	16109	9468	7549
51	8004	6377	4799
51	2260	2874	2601
51	2177	1345	1099
51	0	0	0
51	0	0	0
51	238	441	299
51	192	223	211

Sem	2021	2022	
	Acum	F	M
51			
51	7	1	3
51	64	76	30
51	79	100	85
51	41	9	4
51	109	85	60
51	91	51	27
51	209	186	141
51	281	227	153
51	140	115	89
51	85	123	64
51	2	1	3
51	69	5	2
51	0	0	0
51	0	0	0
51	19	37	39
51	4	0	0

Padecimiento

Amebiasis intestinal(A06.0-A06.3, A06.9)

Absceso hepático amebiano(A06.4)

Jurisdicción
01 Tierra Caliente
02 Norte
03 Centro
04 Montaña
05 Costa Grande
06 Costa chica
07 Acapulco
Institución
SSA
IMSS ORD
ISSSTE
OTRAS
IMSS SOL
DIF
PEMEX
SEDENA
SEMAR

Sem	2021	2022	
	Acum	F	M
51			
51	710	434	329
51	486	306	221
51	651	526	405
51	629	325	210
51	1196	519	395
51	1738	1097	836
51	2675	1434	1158
51	5919	3202	2337
51	1316	891	764
51	699		418
51	13	44	24
51	131	12	6
51	0	0	0
51	0	0	0
51	6	10	4
51	1	479	1

Sem	2021	2022	
	Acum	F	M
51			
51	4	2	0
51	1	1	0
51	5	0	0
51	0	0	0
51	1	1	0
51	6	0	0
51	3	7	3
51	16	6	0
51	0	3	3
51	1	0	0
51	0	0	0
51	1	1	0
51	0	0	0
51	0	0	0
51	2	1	0
51	0	0	0



Padecimiento

Otras infecciones intestinales debidas a protozoarios(A07.0, A07.2, A07.9)

Giardiasis(A07.1)

Jurisdicción
01 Tierra Caliente
02 Norte
03 Centro
04 Montaña
05 Costa Grande
06 Costa chica
07 Acapulco
Institución
SSA
IMSS ORD
ISSSTE
OTRAS
IMSS SOL
DIF
PEMEX
SEDENA
SEMAR

Sem	2021	2022	
	Acum	F	M
51			
51	148	105	82
51	25	34	25
51	412	323	246
51	374	131	91
51	148	87	59
51	236	167	121
51	961	389	320
51	1858	962	736
51	6	2	5
51	78	94	64
51	15	68	50
51	347	108	89
51	0	0	0
51	0	0	0
51	0	0	0
51	0	2	0

Sem	2021	2022	
	Acum	F	M
51			
51	10	8	4
51	10	8	12
51	31	41	21
51	14	8	1
51	37	49	33
51	117	45	28
51	130	143	113
51	322	249	169
51	18	40	39
51	1	6	2
51	0	0	0
51	8	1	0
51	0	0	0
51	0	0	0
51	0	6	2
51	0	0	0

Padecimiento

Otras helmintiasis(B65-B67, B70-B76, B78, B79, B81-B83 excepto B73 y B75)

Ascariasis(B77)

Jurisdicción
01 Tierra Caliente
02 Norte
03 Centro
04 Montaña
05 Costa Grande
06 Costa chica
07 Acapulco
Institución
SSA
IMSS ORD
ISSSTE
OTRAS
IMSS SOL
DIF
PEMEX
SEDENA
SEMAR

Sem	2021	2022	
	Acum	F	M
51			
51	92	49	45
51	191	130	103
51	435	278	207
51	26	25	25
51	179	123	102
51	325	157	96
51	2902	1697	1209
51	271	141	109
51	3799	2179	1580
51	20		11
51	4	1	2
51	0	0	1
51	0	0	0
51	0	0	0
51	50	123	84
51	6	14	0

Sem	2021	2022	
	Acum	F	M
51			
51	101	54	35
51	25	15	15
51	119	130	92
51	210	152	97
51	567	379	374
51	1186	663	549
51	1531	697	540
51	3222	1745	1443
51	63	24	16
51	256	297	228
51	3	1	3
51	195	21	12
51	0	0	0
51	0	0	0
51	0	1	0
51	0	1	0





Padecimiento
--------------

Enterobiasis(B80)
-------------------

Paratifoidea y otras salmonelosis(A01.1-A02)
--

Jurisdicción
01 Tierra Caliente
02 Norte
03 Centro
04 Montaña
05 Costa Grande
06 Costa chica
07 Acapulco
Institución
SSA
IMSS ORD
ISSSTE
OTRAS
IMSS SOL
DIF
PEMEX
SEDENA
SEMAR

Sem	2021	2022	
	Acum	F	M
51			
51	10	9	10
51	14	6	3
51	33	32	15
51	46	55	23
51	14	16	19
51	76	80	64
51	209	97	90
51	270	180	140
51	81	67	38
51	0	19	23
51	7	0	1
51	44	29	22
51	0	0	0
51	0	0	0
51	0	0	0
51	0	0	0
51	0	0	0

Sem	2021	2022	
	Acum	F	M
51			
51	0	0	0
51	0	0	0
51	0	0	0
51	0	0	0
51	0	0	0
51	0	0	0
51	0	0	0
51	0	0	0
51	0	0	0
51	0	0	0
51	0	0	0
51	0	0	0
51	0	0	0
51	0	0	0



Padecimiento

Faringitis y amigdalitis estreptocócicas(J02.0, J03.0)

Infecciones respiratorias agudas(J00-J06, J20, J21 EXCEPTO J02.0 Y J03.0)

Jurisdicción
01 Tierra Caliente
02 Norte
03 Centro
04 Montaña
05 Costa Grande
06 Costa chica
07 Acapulco
Institución
SSA
IMSS ORD
ISSSTE
OTRAS
IMSS SOL
DIF
PEMEX
SEDENA
SEMAR

Sem	2021	2022	
	Acum	F	M
51			
51	3166	3249	2720
51	297	835	695
51	2733	3758	2693
51	1936	2636	1799
51	244	140	145
51	63	86	54
51	3225	3655	2568
51	9191	12278	8830
51	47	72	63
51	1232	1112	1023
51	591	711	584
51	575	57	50
51	0	0	0
51	0	0	0
51	25	81	58
51	3	48	66

Sem	2021	2022	
	Acum	F	M
51			
51	19204	19745	15523
51	36715	39970	29100
51	36011	36638	28712
51	36580	35520	24616
51	28678	23593	17118
51	27073	23746	16751
51	49640	47044	35218
51	152559	145198	104951
51	43338	41119	32857
51	22559	22012	15071
51	5495	8632	7389
51	8732	6758	4807
51	0	0	0
51	0	0	0
51	749	1861	1372
51	469	676	591

Padecimiento

Neumonías y bronconeumonías(J12-J18 EXCEPTO J18.2, J13 y J14)

Otitis media aguda(H65.0-H65.1)

Jurisdicción
01 Tierra Caliente
02 Norte
03 Centro
04 Montaña
05 Costa Grande
06 Costa chica
07 Acapulco
Institución
SSA
IMSS ORD
ISSSTE
OTRAS
IMSS SOL
DIF
PEMEX
SEDENA
SEMAR

Sem	2021	2022	
	Acum	F	M
51			
51	18	55	34
51	228	134	169
51	191	201	201
51	200	267	234
51	99	57	54
51	450	142	120
51	266	124	132
51	1136	810	765
51	217	52	53
51	4		25
51	0	13	12
51	25	22	15
51	0	0	0
51	0	0	0
51	43	47	72
51	27	34	2

Sem	2021	2022	
	Acum	F	M
51			
51	949	865	656
51	1287	1366	841
51	858	1294	956
51	846	851	517
51	1645	892	614
51	1495	1254	880
51	1570	1138	675
51	6879	5816	3775
51	25	14	14
51	1040	932	621
51	202	494	413
51	460	293	214
51	0	0	0
51	0	0	0
51	37	99	88
51	7	12	14



Padecimiento
--------------

Tuberculosis respiratoria(A15-A16)
------------------------------------

COVID-19(U07.1)
-----------------

Padecimiento
<b>Jurisdicción</b>
01 Tierra Caliente
02 Norte
03 Centro
04 Montaña
05 Costa Grande
06 Costa chica
07 Acapulco
<b>Institución</b>
SSA
IMSS ORD
ISSSTE
OTRAS
IMSS SOL
DIF
PEMEX
SEDENA
SEMAR

Sem	2021	2022	
	Acum	F	M
51			
51	92	19	30
51	201	109	83
51	745	320	236
51	99	56	38
51	321	79	141
51	687	497	462
51	1219	644	809
51	2618	1279	1314
51	632	387	424
51	51	29	33
51	6	0	0
51	15	1	0
51	0	0	0
51	0	0	0
51	29	21	17
51	13	7	11

Sem	2021	2022	
	Acum	F	M
51			
51	6387	892	668
51	16827	6236	4654
51	28669	11402	8060
51	4767	1066	628
51	12258	2277	1692
51	9683	2244	1525
51	66596	27320	22385
51	84533	21488	16418
51	53601	26103	20562
51	5484	3190	2075
51	546	368	292
51	121	79	42
51	0	0	0
51	0	0	0
51	550	75	51
51	352	134	172



Padecimiento
--------------

Sífilis congénita(A50)
------------------------

Sífilis adquirida(A51-A53)
----------------------------

Jurisdicción
01 Tierra Caliente
02 Norte
03 Centro
04 Montaña
05 Costa Grande
06 Costa chica
07 Acapulco
Institución
SSA
IMSS ORD
ISSSTE
OTRAS
IMSS SOL
DIF
PEMEX
SEDENA
SEMAR

Sem	2021	2022	
	Acum	F	M
51			
51	0	0	1
51	0	0	0
51	0	1	0
51	0	1	3
51	0	0	1
51	0	0	0
51	0	5	2
Institución	2021	2022	
SSA	0	7	7
IMSS ORD	0	0	0
ISSSTE	0	0	0
OTRAS	0	0	0
IMSS SOL	0	0	0
DIF	0	0	0
PEMEX	0	0	0
SEDENA	0	0	0
SEMAR	0	0	0

Sem	2021	2022	
	Acum	F	M
51			
51	9	3	11
51	4	4	5
51	94	10	54
51	5	4	0
51	15	20	5
51	14	9	7
51	195	49	57
Institución	2021	2022	
SSA	315	88	116
IMSS ORD	18	8	14
ISSSTE	0	1	5
OTRAS	0	0	0
IMSS SOL	1	0	0
DIF	0	0	0
PEMEX	0	0	0
SEDENA	1	2	4
SEMAR	1	0	0

Padecimiento
--------------

Infección gonocócica del tracto genitourinario(A54.0-A54.2)
---

Linfogranuloma venéreo por clamidias(A55)
---

Jurisdicción
01 Tierra Caliente
02 Norte
03 Centro
04 Montaña
05 Costa Grande
06 Costa chica
07 Acapulco
Institución
SSA
IMSS ORD
ISSSTE
OTRAS
IMSS SOL
DIF
PEMEX
SEDENA
SEMAR

Sem	2021	2022	
	Acum	F	M
51			
51	7	14	3
51	24	25	7
51	29	26	8
51	360	323	24
51	35	22	6
51	11	21	7
51	14	18	12
Institución	2021	2022	
SSA	467	441	51
IMSS ORD	7	8	14
ISSSTE	0		1
OTRAS	4	0	0
IMSS SOL	2	0	1
DIF	0	0	0
PEMEX	0	0	0
SEDENA	0	0	0
SEMAR	0	0	0

Sem	2021	2022	
	Acum	F	M
51			
51	1	0	0
51	0	0	0
51	0	0	3
51	0	0	0
51	1	0	1
51	0	0	1
51	0	0	0
Institución	2021	2022	
SSA	1	0	5
IMSS ORD	1	0	0
ISSSTE	0	0	0
OTRAS	0	0	0
IMSS SOL	0	0	0
DIF	0	0	0
PEMEX	0	0	0
SEDENA	0	0	0
SEMAR	0	0	0



Padecimiento

Chancro blando(A57)

Tricomoniasis urogenital(A59.0)

Jurisdicción
01 Tierra Caliente
02 Norte
03 Centro
04 Montaña
05 Costa Grande
06 Costa chica
07 Acapulco
Institución
SSA
IMSS ORD
ISSSTE
OTRAS
IMSS SOL
DIF
PEMEX
SEDENA
SEMAR

Sem	2021	2022	
	Acum	F	M
51			
51	1	0	2
51	1	2	3
51	2	2	1
51	3	0	0
51	1	3	0
51	1	2	1
51	6	2	9
Institución	2021	2022	2022
51	7	5	9
51	6	6	6
51	0	0	1
51	0	0	0
51	0	0	0
51	0	0	0
51	0	0	0
51	2	0	0
51	0	0	0

Sem	2021	2022	
	Acum	F	M
51			
51	39	87	4
51	54	90	3
51	81	85	5
51	93	61	1
51	81	103	1
51	87	85	3
51	123	107	7
Institución	2021	2022	2022
51	490	543	18
51	49	53	5
51	8	18	0
51	0	1	1
51	11	2	0
51	0	0	0
51	0	0	0
51	0	0	0
51	0	1	0

Padecimiento

Herpes genital(A60.0)

Vulvovaginitis(N76)

Jurisdicción
01 Tierra Caliente
02 Norte
03 Centro
04 Montaña
05 Costa Grande
06 Costa chica
07 Acapulco
Institución
SSA
IMSS ORD
ISSSTE
OTRAS
IMSS SOL
DIF
PEMEX
SEDENA
SEMAR

Sem	2021	2022	
	Acum	F	M
51			
51	5	9	5
51	25	14	5
51	21	18	5
51	4	2	1
51	20	22	8
51	12	9	4
51	82	38	39
Institución	2021	2022	2022
51	70	63	25
51	85	45	39
51	5		2
51	2	0	0
51	1	0	1
51	0	0	0
51	0	0	0
51	5	1	0
51	1	3	0

Sem	2021	2022	
	Acum	F	M
51			
51	919	1183	0
51	2128	2663	0
51	2680	4272	0
51	2864	2898	0
51	1811	2187	0
51	1509	1611	0
51	1895	2432	0
Institución	2021	2022	2022
51	10800	13297	0
51	1430	1678	0
51	604	1062	0
51	109	241	0
51	788	720	0
51	0	0	0
51	0	0	0
51	75	225	0
51	0	23	0

 Boletín Epidemiológico No. 51  
**Vigilancia Epidemiológica Semana 51 2022**  
**Enfermedades de Transmisión sexual**

**Padecimiento**

<b>Jurisdicción</b>
01 Tierra Caliente
02 Norte
03 Centro
04 Montaña
05 Costa Grande
06 Costa chica
07 Acapulco
<b>Institución</b>
SSA
IMSS ORD
ISSSTE
OTRAS
IMSS SOL
DIF
PEMEX
SEDENA
SEMAR

**Infección por el Virus de la Inmunodeficiencia Humana(B20-B24, Z21)**

Sem	2021	2022	
	Acum	F	M
51			
51	19	4	20
51	46	6	33
51	124	26	104
51	15	3	6
51	69	6	28
51	36	4	11
51	273	43	185
51	480	79	254
51	95	8	115
51	5	0	17
51	0	0	0
51	0	0	0
51	0	0	0
51	0	0	0
51	2	3	0
51	0	2	1

**Candidiasis urogenital(B37.3-B37.4)**

Sem	2021	2022	
	Acum	F	M
51			
51	402	449	35
51	603	449	29
51	558	1212	42
51	246	264	17
51	653	568	31
51	422	557	20
51	732	817	34
51	3021	3410	167
51	408	431	21
51	81	115	4
51	9	230	7
51	77	109	7
51	0	0	0
51	0	0	0
51	19	18	2
51	1	3	0





Padecimiento

Dengue no grave(A90)

Dengue con signos de alarma(S/C)

Jurisdicción
01 Tierra Caliente
02 Norte
03 Centro
04 Montaña
05 Costa Grande
06 Costa chica
07 Acapulco
Institución
SSA
IMSS ORD
ISSSTE
OTRAS
IMSS SOL
DIF
PEMEX
SEDENA
SEMAR

Sem	2021	2022	
	Acum	F	M
51			
51	187	60	54
51	280	105	99
51	136	107	73
51	126	549	391
51	57	10	23
51	241	113	89
51	461	371	352
Institución	2021	2022	2022
51	894	802	625
51	552	401	376
51	34	86	67
51	0	6	0
51	1	3	7
51	0	0	0
51	0	0	0
51	0	15	5
51	7	2	1

Sem	2021	2022	
	Acum	F	M
51			
51	15	6	6
51	69	27	31
51	36	43	25
51	45	249	228
51	30	3	4
51	104	77	62
51	211	121	111
Institución	2021	2022	2022
51	288	400	361
51	179	98	84
51	34	24	21
51	0	0	0
51	7	0	0
51	0	0	0
51	0	0	0
51	0	1	0
51	2	3	1

Padecimiento

Dengue grave(A91)

Enfermedad por virus Chikungunya(A92.0)

Jurisdicción
01 Tierra Caliente
02 Norte
03 Centro
04 Montaña
05 Costa Grande
06 Costa chica
07 Acapulco
Institución
SSA
IMSS ORD
ISSSTE
OTRAS
IMSS SOL
DIF
PEMEX
SEDENA
SEMAR

Sem	2021	2022	
	Acum	F	M
51			
51	3	4	2
51	4	3	2
51	41	24	16
51	10	23	15
51	6	0	2
51	61	11	10
51	29	14	17
Institución	2021	2022	2022
51	141	65	51
51	9	6	4
51	4		7
51	0	0	0
51	0	0	0
51	0	0	0
51	0	0	0
51	0	0	0
51	0	3	2
51	0	5	0

Sem	2021	2022	
	Acum	F	M
51			
51	0	0	0
51	1	0	1
51	4	4	0
51	0	0	0
51	1	0	0
51	1	1	0
51	5	0	0
Institución	2021	2022	2022
51	5	1	0
51	5	4	1
51	2	0	0
51	0	0	0
51	0	0	0
51	0	0	0
51	0	0	0
51	0	0	0
51	0	0	0
51	0	0	0







Padecimiento

Brucelosis(A23)

Leptospirosis(A27)

Jurisdicción
01 Tierra Caliente
02 Norte
03 Centro
04 Montaña
05 Costa Grande
06 Costa chica
07 Acapulco
Institución
SSA
IMSS ORD
ISSSTE
OTRAS
IMSS SOL
DIF
PEMEX
SEDENA
SEMAR

Sem	2021	2022	
	Acum	F	M
51			
51	2	2	2
51	4	0	0
51	15	6	3
51	16	39	63
51	6	0	0
51	6	0	0
51	12	6	4
51	53	48	70
51	7	3	2
51	1	0	0
51	0	1	0
51	0	0	0
51	0	0	0
51	0	0	0
51	0	0	0
51	0	1	0
51	0	0	0

Sem	2021	2022	
	Acum	F	M
51			
51	0	0	0
51	0	0	0
51	5	1	1
51	0	0	0
51	0	0	0
51	0	0	1
51	17	9	10
51	15	8	9
51	5	2	3
51	2	0	0
51	0	0	0
51	0	0	0
51	0	0	0
51	0	0	0
51	0	0	0
51	0	0	0
51	0	0	0

Padecimiento

Rabia humana(A82)

Teniasis(B68)

Jurisdicción
01 Tierra Caliente
02 Norte
03 Centro
04 Montaña
05 Costa Grande
06 Costa chica
07 Acapulco
Institución
SSA
IMSS ORD
ISSSTE
OTRAS
IMSS SOL
DIF
PEMEX
SEDENA
SEMAR

Sem	2021	2022	
	Acum	F	M
51			
51	0	0	0
51	0	0	0
51	15	0	0
51	0	0	0
51	0	0	0
51	0	0	0
51	0	0	0
51	15	0	0
51	0	0	0
51	0	0	0
51	0	0	0
51	0	0	0
51	0	0	0
51	0	0	0
51	0	0	0
51	0	0	0
51	0	0	0

Sem	2021	2022	
	Acum	F	M
51			
51	0	0	0
51	0	0	0
51	1	1	0
51	0	0	0
51	0	0	0
51	0	0	0
51	0	0	0
51	0	2	1
51	1	2	0
51	0	1	1
51	0	0	0
51	0	0	0
51	0	0	0
51	0	0	0
51	0	0	0
51	0	0	0
51	0	0	0



Padecimiento
--------------

Cisticercosis(B69)
--------------------

Triquinosis(B75)
------------------

<b>Jurisdicción</b>
01 Tierra Caliente
02 Norte
03 Centro
04 Montaña
05 Costa Grande
06 Costa chica
07 Acapulco
<b>Institución</b>
SSA
IMSS ORD
ISSSTE
OTRAS
IMSS SOL
DIF
PEMEX
SEDENA
SEMAR

Sem	2021	2022	
	Acum	F	M
51			
51	0	0	0
51	2	2	0
51	1	0	0
51	0	0	0
51	0	1	0
51	0	0	0
51	0	0	2
51	2	0	0
51	0	3	2
51	1	0	0
51	0	0	0
51	0	0	0
51	0	0	0
51	0	0	0
51	0	0	0
51	0	0	0
51	0	0	0

Sem	2021	2022	
	Acum	F	M
51			
51	1	0	0
51	0	0	0
51	0	0	0
51	0	0	1
51	0	0	0
51	0	0	0
51	1	0	0
51	2	0	1
51	0	0	0
51	0	0	0
51	0	0	0
51	0	0	0
51	0	0	0
51	0	0	0
51	0	0	0
51	0	0	0



Padecimiento
--------------

Erisipela(A46)
----------------

Escarlatina(A38)
------------------

Jurisdicción
01 Tierra Caliente
02 Norte
03 Centro
04 Montaña
05 Costa Grande
06 Costa chica
07 Acapulco
Institución
SSA
IMSS ORD
ISSSTE
OTRAS
IMSS SOL
DIF
PEMEX
SEDENA
SEMAR

Sem	2021	2022	
	Acum	F	M
51			
51	3	2	3
51	11	4	16
51	6	4	3
51	15	2	4
51	22	5	8
51	16	11	12
51	129	66	79
Jurisdicción	2021	2022	
Institución	Acum	F	M
51	62	29	26
51	129	61	88
51	2	3	9
51	0	0	1
51	4	0	0
51	0	0	0
51	0	0	0
51	5	0	1
51	0	1	0

Sem	2021	2022	
	Acum	F	M
51			
51	1	0	0
51	0	0	3
51	2	0	4
51	0	1	1
51	1	0	0
51	1	3	2
51	2	5	5
Jurisdicción	2021	2022	
Institución	Acum	F	M
51	3	6	7
51	2	3	4
51	0	0	2
51	0	0	1
51	1	0	0
51	0	0	0
51	0	0	0
51	0	0	1
51	1	0	0



Padecimiento

Mal del pinto(A67)

Tuberculosis otras formas(A17.1, A17.8, A17.9, A18-A19)

Jurisdicción
01 Tierra Caliente
02 Norte
03 Centro
04 Montaña
05 Costa Grande
06 Costa chica
07 Acapulco
Institución
SSA
IMSS ORD
ISSSTE
OTRAS
IMSS SOL
DIF
PEMEX
SEDENA
SEMAR

Sem	2021	2022	
	Acum	F	M
51			
51	0	0	0
51	6	2	0
51	0	0	0
51	0	1	0
51	2	0	0
51	1	0	0
51	1	2	2
51	5	1	0
51	5	3	2
51	0	1	0
51	0	0	0
51	0	0	0
51	0	0	0
51	0	0	0
51	0	0	0
51	0	0	0
51	0	0	0

Sem	2021	2022	
	Acum	F	M
51			
51	1	0	0
51	8	4	2
51	18	11	6
51	3	1	4
51	10	2	3
51	9	3	<
51	50	24	26
51	64	28	29
51	20	8	11
51	12	8	1
51	0	0	0
51	2	0	0
51	0	0	0
51	0	0	0
51	1	1	0
51	0	0	0

Padecimiento

Lepra(A30)

Hepatitis vírica C(B17.1, B18.2)

Jurisdicción
01 Tierra Caliente
02 Norte
03 Centro
04 Montaña
05 Costa Grande
06 Costa chica
07 Acapulco
Institución
SSA
IMSS ORD
ISSSTE
OTRAS
IMSS SOL
DIF
PEMEX
SEDENA
SEMAR

Sem	2021	2022	
	Acum	F	M
51			
51	0	0	1
51	0	0	0
51	1	2	2
51	0	0	0
51	5	0	3
51	0	0	0
51	11	0	2
51	11	1	7
51	5	1	0
51	1		0
51	0	0	0
51	0	0	0
51	0	0	0
51	0	0	0
51	0	0	0
51	0	0	1
51	0	0	0

Sem	2021	2022	
	Acum	F	M
51			
51	2	0	0
51	31	0	5
51	55	6	17
51	3	0	0
51	15	1	3
51	1	0	3
51	77	16	37
51	153	11	49
51	29	7	10
51	1	4	6
51	0	0	0
51	0	0	0
51	0	0	0
51	0	0	0
51	1	0	0



Padecimiento

Otras hepatitis víricas(B17-B19 excepto B17.1, B18.2)

Conjuntivitis epidémica aguda hemorrágica(B30.3)

Jurisdicción
01 Tierra Caliente
02 Norte
03 Centro
04 Montaña
05 Costa Grande
06 Costa chica
07 Acapulco
Institución
SSA
IMSS ORD
ISSSTE
OTRAS
IMSS SOL
DIF
PEMEX
SEDENA
SEMAR

Sem	2021	2022	
	Acum	F	M
51			
51	0	0	0
51	0	1	0
51	4	4	11
51	1	2	2
51	1	1	0
51	4	10	4
51	42	44	84
51	36	48	78
51	7	9	15
51	1	3	2
51	0	0	1
51	0	0	0
51	0	0	0
51	0	0	0
51	0	0	0
51	5	2	5
51	3	0	0

Sem	2021	2022	
	Acum	F	M
51			
51	1	0	0
51	1	1	0
51	0	4	2
51	0	0	1
51	0	1	0
51	0	0	<
51	7	2	1
51	8	5	4
51	0	0	0
51	1	2	0
51	0	0	0
51	0	0	0
51	0	0	0
51	0	0	0
51	0	1	0
51	0	0	0

Padecimiento

Tripanosomiasis americana (enfermedad de Chagas) aguda (para 2017)(B57.0-B57.1)

Tripanosomiasis americana (enfermedad de Chagas) crónica (para 2017)(B57.2-B57.5)

Jurisdicción
01 Tierra Caliente
02 Norte
03 Centro
04 Montaña
05 Costa Grande
06 Costa chica
07 Acapulco
Institución
SSA
IMSS ORD
ISSSTE
OTRAS
IMSS SOL
DIF
PEMEX
SEDENA
SEMAR

Sem	2021	2022	
	Acum	F	M
51			
51	0	1	2
51	0	2	4
51	0	6	2
51	0	1	1
51	0	2	2
51	0	0	3
51	2	5	3
51	2	9	14
51	0	4	1
51	0		2
51	0	0	0
51	0	0	0
51	0	0	0
51	0	0	0
51	0	0	0
51	0	0	0
51	0	0	0
51	0	0	0
51	0	0	0
51	0	4	0

Sem	2021	2022	
	Acum	F	M
51			
51	1	0	0
51	1	2	0
51	0	4	1
51	0	0	0
51	0	0	0
51	1	3	3
51	1	4	8
51	3	11	8
51	1	1	1
51	0	0	1
51	0	0	0
51	0	0	0
51	0	0	0
51	0	0	0
51	0	0	0
51	0	1	2



Padecimiento

Toxoplasmosis(B58)

Meningoencefalitis amebiana primaria(B60.2)

Jurisdicción
01 Tierra Caliente
02 Norte
03 Centro
04 Montaña
05 Costa Grande
06 Costa chica
07 Acapulco
Institución
SSA
IMSS ORD
ISSSTE
OTRAS
IMSS SOL
DIF
PEMEX
SEDENA
SEMAR

Sem	2021	2022	
	Acum	F	M
51			
51	0	0	0
51	0	0	0
51	0	2	0
51	0	1	0
51	0	0	0
51	0	0	0
51	0	0	0
51	8	5	6
51	8	5	4
51	0	0	2
51	0	1	0
51	0	0	0
51	0	0	0
51	0	0	0
51	0	0	0
51	0	0	0
51	0	2	0
51	0	0	0

Sem	2021	2022	
	Acum	F	M
51			
51	0	0	0
51	0	0	0
51	0	0	0
51	0	0	0
51	0	0	0
51	0	0	0
51	0	0	<
51	0	0	0
51	0	0	0
51	0	0	0
51	0	0	0
51	0	0	0
51	0	0	0
51	0	0	0
51	0	0	0
51	0	0	0

Padecimiento

Escabiosis(B86)

Conjuntivitis mucopurulenta(H10.0)

Jurisdicción
01 Tierra Caliente
02 Norte
03 Centro
04 Montaña
05 Costa Grande
06 Costa chica
07 Acapulco
Institución
SSA
IMSS ORD
ISSSTE
OTRAS
IMSS SOL
DIF
PEMEX
SEDENA
SEMAR

Sem	2021	2022	
	Acum	F	M
51			
51	38	27	33
51	110	64	55
51	190	161	120
51	187	115	71
51	247	106	79
51	427	231	152
51	985	659	427
51	1342	789	555
51	682	421	269
51	12		8
51	45	35	38
51	54	28	15
51	0	0	0
51	0	0	0
51	40	73	51
51	9	14	1

Sem	2021	2022	
	Acum	F	M
51			
51	0	0	0
51	0	0	0
51	0	0	0
51	0	0	0
51	0	0	0
51	0	0	0
51	0	0	0
51	0	0	0
51	0	0	0
51	0	0	0
51	0	0	0
51	0	0	0
51	0	0	0
51	0	0	0
51	0	0	0



Padecimiento

Infección asociada a la atención de la salud(S/C)

Padecimiento
<b>Jurisdicción</b>
01 Tierra Caliente
02 Norte
03 Centro
04 Montaña
05 Costa Grande
06 Costa chica
07 Acapulco
<b>Institución</b>
SSA
IMSS ORD
ISSSTE
OTRAS
IMSS SOL
DIF
PEMEX
SEDENA
SEMAR

Sem	2021	2022	
	Acum	F	M
51			
51	0	0	0
51	52	30	25
51	253	13	5
51	16	5	5
51	4	1	1
51	4	1	0
51	407	19	20
51	451	36	38
51	202	25	16
51	79	8	1
51	0	0	0
51	4	0	1
51	0	0	0
51	0	0	0
51	0	0	0
51	0	0	0





Padecimiento

Síndrome meníngeo(G00-G03 excepto G00.0, G00.1)

Infección de vías urinarias(N30, N34, N39.0)

Jurisdicción
01 Tierra Caliente
02 Norte
03 Centro
04 Montaña
05 Costa Grande
06 Costa chica
07 Acapulco
Institución
SSA
IMSS ORD
ISSSTE
OTRAS
IMSS SOL
DIF
PEMEX
SEDENA
SEMAR

Sem	2021	2022	
	Acum	F	M
51			
51	0	0	0
51	0	0	0
51	8	16	8
51	0	0	0
51	1	0	0
51	2	0	1
51	3	1	0
Institución	2021	2022	2022
51	5	9	5
51	0	0	0
51	8	0	1
51	0	8	3
51	1	0	0
51	0	0	0
51	0	0	0
51	0	0	0
51	0	0	0

Sem	2021	2022	
	Acum	F	M
51			
51	4504	4427	1458
51	10328	10414	2597
51	9536	11548	2040
51	7091	6782	1068
51	8484	7181	1762
51	8352	9803	<
51	16959	17499	5279
Institución	2021	2022	2022
51	40641	43204	7125
51	15664	15383	4881
51	5200	4900	2101
51	1347	1514	725
51	1764	1401	484
51	0	0	0
51	0	0	0
51	465	959	337
51	173	293	99

Padecimiento

Enfermedad febril exantemática(U97)

Parálisis flácida aguda(U98)

Jurisdicción
01 Tierra Caliente
02 Norte
03 Centro
04 Montaña
05 Costa Grande
06 Costa chica
07 Acapulco
Institución
SSA
IMSS ORD
ISSSTE
OTRAS
IMSS SOL
DIF
PEMEX
SEDENA
SEMAR

Sem	2021	2022	
	Acum	F	M
51			
51	0	5	8
51	4	2	5
51	8	2	3
51	0	1	0
51	0	2	0
51	0	0	0
51	13	9	8
Institución	2021	2022	2022
51	8	9	11
51	17	12	13
51	0		0
51	0	0	0
51	0	0	0
51	0	0	0
51	0	0	0
51	0	0	0
51	0	0	0
51	0	0	0

Sem	2021	2022	
	Acum	F	M
51			
51	0	0	1
51	1	0	1
51	1	2	3
51	0	0	2
51	0	0	0
51	0	0	0
51	5	5	6
Institución	2021	2022	2022
51	6	6	12
51	1	1	1
51	0	0	0
51	0	0	0
51	0	0	0
51	0	0	0
51	0	0	0
51	0	0	0
51	0	0	0



Padecimiento

Síndrome coqueluchoide(U99)

<b>Jurisdicción</b>
01 Tierra Caliente
02 Norte
03 Centro
04 Montaña
05 Costa Grande
06 Costa chica
07 Acapulco
<b>Institución</b>
SSA
IMSS ORD
ISSSTE
OTRAS
IMSS SOL
DIF
PEMEX
SEDENA
SEMAR

Sem	2021	2022	
	Acum	F	M
51			
51	0	0	0
51	0	0	0
51	3	1	1
51	1	0	1
51	1	0	2
51	0	0	0
51	10	10	10
51	6	4	5
51	8	7	9
51	0	0	0
51	0	0	0
51	1	0	0
51	0	0	0
51	0	0	0
51	0	0	0
51	0	0	0



Padecimiento

Intoxicación por plaguicidas(T60)

Intoxicación por ponzoña de animales(T63, X21, X27, EXCEPTO T63.2)

Jurisdicción
01 Tierra Caliente
02 Norte
03 Centro
04 Montaña
05 Costa Grande
06 Costa chica
07 Acapulco
Institución
SSA
IMSS ORD
ISSSTE
OTRAS
IMSS SOL
DIF
PEMEX
SEDENA
SEMAR

Sem	2021	2022	
	Acum	F	M
51			
51	2	1	0
51	5	8	11
51	65	23	34
51	80	33	38
51	1	0	0
51	16	13	20
51	6	9	10
51	163	80	103
51	4	4	4
51	1	3	2
51	0	0	0
51	7	0	1
51	0	0	0
51	0	0	0
51	0	0	3
51	0	0	0

Sem	2021	2022	
	Acum	F	M
51			
51	19	10	18
51	121	131	83
51	56	40	39
51	32	47	33
51	60	40	57
51	26	16	20
51	206	141	162
51	280	263	266
51	177	119	111
51	29	32	22
51	2	2	0
51	22	7	11
51	0	0	0
51	0	0	0
51	7	2	2
51	3	0	0

Padecimiento

Tracoma(A71)

Efectos del calor y de la luz(T67, X30)

Jurisdicción
01 Tierra Caliente
02 Norte
03 Centro
04 Montaña
05 Costa Grande
06 Costa chica
07 Acapulco
Institución
SSA
IMSS ORD
ISSSTE
OTRAS
IMSS SOL
DIF
PEMEX
SEDENA
SEMAR

Sem	2021	2022	
	Acum	F	M
51			
51	0	0	0
51	0	0	0
51	0	0	0
51	0	0	0
51	0	0	0
51	0	0	0
51	0	0	0
51	0	0	0
51	0	0	0
51	0	0	0
51	0	0	0
51	0	0	0
51	0	0	0
51	0	0	0
51	0	0	0
51	0	0	0

Sem	2021	2022	
	Acum	F	M
51			
51	0	0	0
51	0	0	0
51	0	0	0
51	0	0	0
51	0	0	0
51	0	0	2
51	0	0	0
51	0	0	2
51	0	0	0
51	0	0	0
51	0	0	0
51	0	0	0
51	0	0	0
51	0	0	0
51	0	0	0
51	0	0	0



## Vigilancia Epidemiológica Semana 51 2022 Enfermedades No Transmisibles



Padecimiento
--------------

Bocio endémico(E01)
---------------------

Dengue no grave(A90)
----------------------

Jurisdicción
01 Tierra Caliente
02 Norte
03 Centro
04 Montaña
05 Costa Grande
06 Costa chica
07 Acapulco
Institución
SSA
IMSS ORD
ISSSTE
OTRAS
IMSS SOL
DIF
PEMEX
SEDENA
SEMAR

Sem	2021	2022	
	Acum	F	M
51			
51	1	2	1
51	2	2	0
51	11	24	4
51	9	6	2
51	2	7	3
51	29	17	3
51	6	7	1
Institución	2021	2022	2022
51	58	57	11
51	0	0	0
51	1	5	2
51	1	0	0
51	0	0	0
51	0	0	0
51	0	0	0
51	0	3	1
51	0	0	0

Sem	2021	2022	
	Acum	F	M
51			
51	187	60	54
51	280	105	99
51	136	107	73
51	126	549	391
51	57	10	23
51	241	113	89
51	461	371	352
Institución	2021	2022	2022
51	894	802	625
51	552	401	376
51	34	86	67
51	0	6	0
51	1	3	7
51	0	0	0
51	0	0	0
51	0	15	5
51	7	2	1

Padecimiento
--------------

Diabetes mellitus no insulino dependiente (Tipo II)(E11-E14)
--

Intoxicación aguda por alcohol(F10.0)
---------------------------------------

Jurisdicción
01 Tierra Caliente
02 Norte
03 Centro
04 Montaña
05 Costa Grande
06 Costa chica
07 Acapulco
Institución
SSA
IMSS ORD
ISSSTE
OTRAS
IMSS SOL
DIF
PEMEX
SEDENA
SEMAR

Sem	2021	2022	
	Acum	F	M
51			
51	467	373	215
51	1485	1328	754
51	1387	2035	1163
51	745	437	290
51	841	1200	974
51	258	282	131
51	2475	2941	1745
Institución	2021	2022	2022
51	3423	3799	2046
51	1490	1059	730
51	2185		1886
51	49	75	41
51	133	54	31
51	0	0	0
51	0	0	0
51	227	244	151
51	151	2938	387

Sem	2021	2022	
	Acum	F	M
51			
51	5	1	9
51	114	25	132
51	51	36	107
51	86	18	81
51	14	12	18
51	37	18	37
51	68	52	73
Institución	2021	2022	2022
51	303	116	368
51	61	37	50
51	6	6	30
51	0	0	1
51	4	0	5
51	0	0	0
51	0	0	0
51	0	0	0
51	0	3	3
51	1	0	0



Padecimiento

Fiebre reumática aguda(I00-I02)

Hipertensión arterial(I10-I15)

Jurisdicción
01 Tierra Caliente
02 Norte
03 Centro
04 Montaña
05 Costa Grande
06 Costa chica
07 Acapulco
Institución
SSA
IMSS ORD
ISSSTE
OTRAS
IMSS SOL
DIF
PEMEX
SEDENA
SEMAR

Sem	2021	2022	
	Acum	F	M
51			
51	0	2	0
51	5	3	2
51	8	16	16
51	1	3	1
51	1	2	0
51	4	5	2
51	4	1	4
Institución	2021	2022	2022
51	17	27	23
51	1	0	0
51	4	3	2
51	0	2	0
51	0	0	0
51	0	0	0
51	0	0	0
51	1	0	0
51	0	0	0

Sem	2021	2022	
	Acum	F	M
51			
51	426	381	261
51	1207	1113	817
51	1322	1659	1106
51	627	451	288
51	865	1009	709
51	169	212	130
51	2442	3098	2085
Institución	2021	2022	2022
51	2862	3291	1929
51	1603	1074	927
51	1996	2697	1931
51	88	176	131
51	156	41	31
51	0	0	0
51	0	0	0
51	270	296	217
51	83	348	230

Padecimiento

Enfermedad isquémica del corazón(I20-I25)

Enfermedad cerebrovascular(I60-I67, I69)

Jurisdicción
01 Tierra Caliente
02 Norte
03 Centro
04 Montaña
05 Costa Grande
06 Costa chica
07 Acapulco
Institución
SSA
IMSS ORD
ISSSTE
OTRAS
IMSS SOL
DIF
PEMEX
SEDENA
SEMAR

Sem	2021	2022	
	Acum	F	M
51			
51	5	5	9
51	6	16	29
51	45	57	77
51	20	9	9
51	2	4	1
51	0	1	1
51	137	156	232
Institución	2021	2022	2022
51	65	78	96
51	90	135	201
51	12		25
51	0	0	0
51	1	0	1
51	0	0	0
51	0	0	0
51	27	21	32
51	20	13	3

Sem	2021	2022	
	Acum	F	M
51			
51	1	2	3
51	55	47	50
51	97	107	99
51	44	18	22
51	35	16	19
51	6	9	9
51	204	329	313
Institución	2021	2022	2022
51	157	137	143
51	137	250	229
51	78	116	113
51	0	0	0
51	0	0	1
51	0	0	0
51	0	0	0
51	42	23	24
51	28	2	5



Padecimiento

Insuficiencia venosa periférica(I87.2)

Asma(J45, J46)

Jurisdicción
01 Tierra Caliente
02 Norte
03 Centro
04 Montaña
05 Costa Grande
06 Costa chica
07 Acapulco
Institución
SSA
IMSS ORD
ISSSTE
OTRAS
IMSS SOL
DIF
PEMEX
SEDENA
SEMAR

Sem	2021	2022	
	Acum	F	M
51			
51	82	67	23
51	275	376	91
51	228	340	95
51	30	67	16
51	152	142	54
51	45	50	22
51	796	1019	366
Institución	2021	2022	2022
51	250	410	126
51	1103	1193	383
51	132	185	77
51	3	13	4
51	20	2	2
51	0	0	0
51	0	0	0
51	100	249	74
51	0	9	1

Sem	2021	2022	
	Acum	F	M
51			
51	112	105	60
51	116	181	127
51	353	335	218
51	67	57	27
51	156	145	78
51	56	75	51
51	404	416	341
Institución	2021	2022	2022
51	550	540	330
51	553	512	370
51	89	175	138
51	4	10	11
51	38	21	8
51	0	0	0
51	0	0	0
51	18	51	41
51	12	5	4

Padecimiento

Giardiasis(A07.1)

Úlceras, gastritis y duodenitis(K25-K29)

Jurisdicción
01 Tierra Caliente
02 Norte
03 Centro
04 Montaña
05 Costa Grande
06 Costa chica
07 Acapulco
Institución
SSA
IMSS ORD
ISSSTE
OTRAS
IMSS SOL
DIF
PEMEX
SEDENA
SEMAR

Sem	2021	2022	
	Acum	F	M
51			
51	10	8	4
51	10	8	12
51	31	41	21
51	14	8	1
51	37	49	33
51	117	45	28
51	130	143	113
Institución	2021	2022	2022
51	322	249	169
51	18	40	39
51	1		2
51	0	0	0
51	8	1	0
51	0	0	0
51	0	0	0
51	0	6	2
51	0	6	0

Sem	2021	2022	
	Acum	F	M
51			
51	1388	1425	628
51	2816	2449	1330
51	2743	2793	1246
51	1805	1402	439
51	2344	1709	963
51	2549	2034	987
51	4945	3567	1843
Institución	2021	2022	2022
51	12109	10096	4405
51	3361	2328	1332
51	1496	1565	875
51	220	462	271
51	1233	751	477
51	0	0	0
51	0	0	0
51	122	175	75
51	49	2	1



Padecimiento

Enfermedad alcohólica del hígado(K70 EXCEPTO K70.3)

Cirrosis hepática alcohólica(K70.3)

Jurisdicción
01 Tierra Caliente
02 Norte
03 Centro
04 Montaña
05 Costa Grande
06 Costa chica
07 Acapulco
Institución
SSA
IMSS ORD
ISSSTE
OTRAS
IMSS SOL
DIF
PEMEX
SEDENA
SEMAR

Sem	2021	2022	
	Acum	F	M
51			
51	3	4	7
51	21	13	14
51	14	12	15
51	13	2	4
51	13	5	4
51	6	3	8
51	19	5	11
51	60	32	43
51	7	1	6
51	12	9	8
51	0	0	0
51	6	2	3
51	0	0	0
51	0	0	0
51	1	0	3
51	3	0	0

Sem	2021	2022	
	Acum	F	M
51			
51	5	2	3
51	21	3	20
51	21	13	52
51	7	7	11
51	1	3	6
51	0	2	0
51	16	14	29
51	51	39	85
51	0	0	0
51	8	3	17
51	0	0	1
51	0	1	0
51	0	0	0
51	0	0	0
51	12	0	15
51	0	1	3

Padecimiento

Cirrosis hepática no alcohólica(K74.6)

Hiperplasia de la próstata(N40)

Jurisdicción
01 Tierra Caliente
02 Norte
03 Centro
04 Montaña
05 Costa Grande
06 Costa chica
07 Acapulco
Institución
SSA
IMSS ORD
ISSSTE
OTRAS
IMSS SOL
DIF
PEMEX
SEDENA
SEMAR

Sem	2021	2022	
	Acum	F	M
51			
51	0	0	0
51	0	0	0
51	0	0	0
51	0	0	0
51	0	0	0
51	0	0	0
51	0	0	0
51	0	0	0
51	0	0	0
51	0	0	0
51	0	0	0
51	0	0	0
51	0	0	0
51	0	0	0
51	0	0	0

Sem	2021	2022	
	Acum	F	M
51			
51	37	0	130
51	245	0	564
51	200	0	476
51	28	0	65
51	110	0	265
51	45	0	49
51	584	0	1039
51	160	0	418
51	842	0	1483
51	173	0	506
51	7	0	8
51	7	0	9
51	0	0	0
51	0	0	0
51	60	0	152
51	0	0	12



Padecimiento

Edema, proteinuria y trastornos hipertensivos en el embarazo, parto y puerperio(O10-O16)

Diabetes mellitus en el embarazo(O24.4)

Jurisdicción
01 Tierra Caliente
02 Norte
03 Centro
04 Montaña
05 Costa Grande
06 Costa chica
07 Acapulco
Institución
SSA
IMSS ORD
ISSSTE
OTRAS
IMSS SOL
DIF
PEMEX
SEDENA
SEMAR

Sem	2021	2022	
	Acum	F	M
51			
51	28	75	0
51	185	218	0
51	367	553	0
51	766	835	0
51	80	82	0
51	32	42	0
51	98	327	0
51	1367	1923	0
51	175	184	0
51	2	5	0
51	0	0	0
51	6	9	0
51	0	0	0
51	0	0	0
51	6	11	0
51	0	0	0

Sem	2021	2022	
	Acum	F	M
51			
51	0	1	0
51	106	28	0
51	31	43	0
51	25	19	0
51	9	12	0
51	4	8	0
51	40	99	0
51	171	166	0
51	31	28	0
51	5	9	0
51	0	0	0
51	8	1	0
51	0	0	0
51	0	0	0
51	0	6	0
51	0	0	0

Padecimiento

Quemaduras(T20-T32)

Intoxicación por monóxido de carbono(T58)

Jurisdicción
01 Tierra Caliente
02 Norte
03 Centro
04 Montaña
05 Costa Grande
06 Costa chica
07 Acapulco
Institución
SSA
IMSS ORD
ISSSTE
OTRAS
IMSS SOL
DIF
PEMEX
SEDENA
SEMAR

Sem	2021	2022	
	Acum	F	M
51			
51	38	34	30
51	78	64	49
51	126	217	107
51	96	78	70
51	82	36	76
51	46	40	41
51	301	284	233
51	431	297	332
51	219	216	188
51	54		39
51	8	8	3
51	22	10	14
51	0	0	0
51	0	0	0
51	22	156	30
51	11	63	0

Sem	2021	2022	
	Acum	F	M
51			
51	0	0	0
51	1	0	0
51	2	1	1
51	0	0	0
51	0	0	0
51	0	0	0
51	1	2	0
51	4	1	0
51	0	1	0
51	0	1	1
51	0	0	0
51	0	0	0
51	0	0	0
51	0	0	0
51	0	0	0





Padecimiento

Intoxicación por plaguicidas(T60)

Intoxicación por ponzoña de animales(T63, X21, X27, EXCEPTO T63.2)

Jurisdicción
01 Tierra Caliente
02 Norte
03 Centro
04 Montaña
05 Costa Grande
06 Costa chica
07 Acapulco
Institución
SSA
IMSS ORD
ISSSTE
OTRAS
IMSS SOL
DIF
PEMEX
SEDENA
SEMAR

Sem	2021	2022	
	Acum	F	M
51			
51	2	1	0
51	5	8	11
51	65	23	34
51	80	33	38
51	1	0	0
51	16	13	20
51	6	9	10
51	163	80	103
51	4	4	4
51	1	3	2
51	0	0	0
51	7	0	1
51	0	0	0
51	0	0	0
51	0	0	3
51	0	0	0

Sem	2021	2022	
	Acum	F	M
51			
51	19	10	18
51	121	131	83
51	56	40	39
51	32	47	33
51	60	40	57
51	26	16	20
51	206	141	162
51	280	263	266
51	177	119	111
51	29	32	22
51	2	2	0
51	22	7	11
51	0	0	0
51	0	0	0
51	7	2	2
51	3	0	0

Padecimiento

Intoxicación por picadura de alacrán(T63.2, X22)

Efectos del calor y de la luz(T67, X30)

Jurisdicción
01 Tierra Caliente
02 Norte
03 Centro
04 Montaña
05 Costa Grande
06 Costa chica
07 Acapulco
Institución
SSA
IMSS ORD
ISSSTE
OTRAS
IMSS SOL
DIF
PEMEX
SEDENA
SEMAR

Sem	2021	2022	
	Acum	F	M
51			
51	3193	2103	2178
51	7547	4262	4092
51	7914	4534	4312
51	5871	3524	3053
51	3048	1458	1671
51	4988	2485	2760
51	2677	1666	1302
51	31762	18221	17868
51	2083	1129	856
51	705		325
51	0	0	11
51	651	243	286
51	0	0	0
51	0	0	0
51	28	28	22
51	9	411	0

Sem	2021	2022	
	Acum	F	M
51			
51	0	0	0
51	0	0	0
51	0	0	0
51	0	0	0
51	0	0	0
51	0	0	2
51	0	0	0
51	0	0	2
51	0	0	0
51	0	0	0
51	0	0	0
51	0	0	0
51	0	0	0
51	0	0	0
51	0	0	0



Padecimiento

Hipotermia(T68)

Contacto traumático con avispas, avispones y abejas(X23)

Jurisdicción
01 Tierra Caliente
02 Norte
03 Centro
04 Montaña
05 Costa Grande
06 Costa chica
07 Acapulco
Institución
SSA
IMSS ORD
ISSSTE
OTRAS
IMSS SOL
DIF
PEMEX
SEDENA
SEMAR

Sem	2021	2022	
	Acum	F	M
51			
51	0	0	0
51	0	0	2
51	0	0	0
51	0	0	0
51	0	0	3
51	0	0	0
51	0	0	0
51	0	0	0
51	0	0	0
51	0	0	0
51	0	0	0
51	0	0	0
51	0	0	3

Sem	2021	2022	
	Acum	F	M
51			
51	10	8	10
51	54	41	53
51	12	18	19
51	58	17	12
51	48	32	50
51	10	8	18
51	40	21	32
51	177	109	138
51	31	10	15
51	13	15	18
51	1	0	1
51	8	7	19
51	0	0	0
51	0	0	0
51	2	4	2
51	0	0	1

Padecimiento

Eventos supuestamente asociados a la vacunación (ESAVI)(Y58, Y59)

Jurisdicción
01 Tierra Caliente
02 Norte
03 Centro
04 Montaña
05 Costa Grande
06 Costa chica
07 Acapulco
Institución
SSA
IMSS ORD
ISSSTE
OTRAS
IMSS SOL
DIF
PEMEX
SEDENA
SEMAR

Sem	2021	2022	
	Acum	F	M
51			
51	3	0	0
51	123	10	14
51	148	7	4
51	58	12	7
51	85	14	4
51	14	2	0
51	363	70	48
51	248	21	13
51	535	83	60
51	8		2
51	0	0	0
51	3	4	1
51	0	0	0
51	0	0	0
51	0	1	1
51	0	6	0



Padecimiento

Desnutrición leve(E44.1)

Desnutrición moderada(E44.0)

Padecimiento
<b>Jurisdicción</b>
01 Tierra Caliente
02 Norte
03 Centro
04 Montaña
05 Costa Grande
06 Costa chica
07 Acapulco
<b>Institución</b>
SSA
IMSS ORD
ISSSTE
OTRAS
IMSS SOL
DIF
PEMEX
SEDENA
SEMAR

Sem	2021	2022	
	Acum	F	M
51			
51	114	161	107
51	270	239	180
51	451	378	347
51	304	218	214
51	145	113	84
51	136	179	144
51	562	422	332
51	1114	1023	886
51	746	588	431
51	47	73	58
51	5	5	4
51	66	15	14
51	0	0	0
51	0	0	0
51	3	6	15
51	1	0	0

Sem	2021	2022	
	Acum	F	M
51			
51	15	12	21
51	24	37	35
51	76	74	85
51	58	73	49
51	36	26	25
51	10	20	18
51	31	29	34
51	235	236	227
51	0	3	12
51	1	7	6
51	1	9	8
51	11	13	9
51	0	0	0
51	0	0	0
51	2	3	5
51	0	0	0

Padecimiento

Desnutrición severa(E40-E43)

Obesidad(E66)

Padecimiento
<b>Jurisdicción</b>
01 Tierra Caliente
02 Norte
03 Centro
04 Montaña
05 Costa Grande
06 Costa chica
07 Acapulco
<b>Institución</b>
SSA
IMSS ORD
ISSSTE
OTRAS
IMSS SOL
DIF
PEMEX
SEDENA
SEMAR

Sem	2021	2022	
	Acum	F	M
51			
51	29	13	10
51	12	9	13
51	38	46	40
51	28	19	26
51	11	12	10
51	33	7	8
51	22	19	20
51	148	98	101
51	12	14	13
51	5		9
51	0	1	2
51	6	0	2
51	0	0	0
51	0	0	0
51	1	1	0
51	1	11	0

Sem	2021	2022	
	Acum	F	M
51			
51	141	366	181
51	879	1456	699
51	4201	3587	1973
51	330	344	130
51	625	1050	606
51	210	281	140
51	3173	5423	3229
51	1702	2741	1016
51	4348	7107	4381
51	3246	2341	1401
51	65	86	41
51	62	61	25
51	0	0	0
51	0	0	0
51	136	168	85
51	0	3	9



Padecimiento

Tumor maligno de la mama(C50)

Tumor maligno del cuello del útero(C53)

Jurisdicción
01 Tierra Caliente
02 Norte
03 Centro
04 Montaña
05 Costa Grande
06 Costa chica
07 Acapulco
Institución
SSA
IMSS ORD
ISSSTE
OTRAS
IMSS SOL
DIF
PEMEX
SEDENA
SEMAR

Sem	2021	2022	
	Acum	F	M
51			
51	1	2	0
51	6	17	0
51	8	34	0
51	1	1	1
51	6	8	0
51	3	1	0
51	21	229	6
Institución	2021	2022	2022
51	10	213	5
51	20	29	0
51	4	17	1
51	0	1	0
51	1	0	0
51	0	0	0
51	0	0	0
51	7	28	0
51	4	4	1

Sem	2021	2022	
	Acum	F	M
51			
51	0	1	0
51	3	3	0
51	6	3	0
51	0	0	0
51	2	4	0
51	1	0	0
51	8	166	0
Institución	2021	2022	2022
51	3	165	0
51	10	8	0
51	4	2	0
51	0	0	0
51	0	0	0
51	0	0	0
51	0	0	0
51	0	1	0
51	3	1	0

Padecimiento

Displasia cervical leve y moderada(N87.0-N87.1)

Displasia cervical severa y CaCu In Situ(N87.2, D06)

Jurisdicción
01 Tierra Caliente
02 Norte
03 Centro
04 Montaña
05 Costa Grande
06 Costa chica
07 Acapulco
Institución
SSA
IMSS ORD
ISSSTE
OTRAS
IMSS SOL
DIF
PEMEX
SEDENA
SEMAR

Sem	2021	2022	
	Acum	F	M
51			
51	1	3	0
51	52	40	0
51	92	70	0
51	225	146	0
51	13	22	0
51	11	15	0
51	39	351	0
Institución	2021	2022	2022
51	347	602	0
51	59	25	0
51	7		0
51	0	0	0
51	11	2	0
51	0	0	0
51	0	0	0
51	4	4	0
51	5	12	0

Sem	2021	2022	
	Acum	F	M
51			
51	3	4	0
51	5	3	0
51	14	7	0
51	17	17	0
51	1	4	0
51	3	4	0
51	9	55	0
Institución	2021	2022	2022
51	37	85	0
51	11	8	0
51	1	1	0
51	0	0	0
51	1	0	0
51	0	0	0
51	0	0	0
51	1	0	0
51	1	0	0



Padecimiento
--------------

Anencefalia(Q00)
------------------

Encefalocele(Q01)
-------------------

Jurisdicción
01 Tierra Caliente
02 Norte
03 Centro
04 Montaña
05 Costa Grande
06 Costa chica
07 Acapulco
Institución
SSA
IMSS ORD
ISSSTE
OTRAS
IMSS SOL
DIF
PEMEX
SEDENA
SEMAR

Sem	2021	2022	
	Acum	F	M
51			
51	0	0	0
51	0	0	0
51	2	2	1
51	0	9	1
51	0	0	0
51	0	1	0
51	0	1	0
51	2	11	2
51	0	0	0
51	0	0	0
51	0	0	0
51	0	0	0
51	0	0	0
51	0	0	0
51	0	0	0
51	0	2	0
51	0	0	0

Sem	2021	2022	
	Acum	F	M
51			
51	0	0	0
51	0	0	0
51	1	3	1
51	0	0	0
51	0	2	2
51	0	0	0
51	0	1	0
51	1	5	3
51	0	0	0
51	0	0	0
51	0	0	0
51	0	0	0
51	0	0	0
51	0	0	0
51	0	0	0
51	0	1	0
51	0	0	0

Padecimiento
--------------

Microcefalia(Q02)
-------------------

Espina bífida(Q05)
--------------------

Jurisdicción
01 Tierra Caliente
02 Norte
03 Centro
04 Montaña
05 Costa Grande
06 Costa chica
07 Acapulco
Institución
SSA
IMSS ORD
ISSSTE
OTRAS
IMSS SOL
DIF
PEMEX
SEDENA
SEMAR

Sem	2021	2022	
	Acum	F	M
51			
51	0	0	0
51	1	0	0
51	0	0	1
51	0	0	0
51	0	1	0
51	1	0	0
51	0	0	0
51	1	1	1
51	1	0	0
51	0		0
51	0	0	0
51	0	0	0
51	0	0	0
51	0	0	0
51	0	0	0
51	0	0	0
51	0	0	0
51	0	0	0

Sem	2021	2022	
	Acum	F	M
51			
51	0	0	0
51	3	0	0
51	7	5	4
51	4	1	2
51	0	0	0
51	0	0	2
51	9	3	1
51	22	6	8
51	1	2	1
51	0	0	0
51	0	0	0
51	0	0	0
51	0	0	0
51	0	0	0
51	0	0	0
51	0	1	0
51	0	0	0



Padecimiento

Labio y paladar hendido(Q35-Q37)

Padecimiento
<b>Jurisdicción</b>
01 Tierra Caliente
02 Norte
03 Centro
04 Montaña
05 Costa Grande
06 Costa chica
07 Acapulco
<b>Institución</b>
SSA
IMSS ORD
ISSSTE
OTRAS
IMSS SOL
DIF
PEMEX
SEDENA
SEMAR

Sem	2021	2022	
	Acum	F	M
51			
51	0	0	1
51	5	1	1
51	5	2	1
51	6	4	2
51	0	0	0
51	0	1	1
51	2	6	3
51	13	10	9
51	5	3	0
51	0	0	0
51	0	0	0
51	0	0	0
51	0	0	0
51	0	0	0
51	0	0	0
51	0	1	0



Padecimiento

Depresión(F32)

Enfermedad de Parkinson(G20)

Jurisdicción
01 Tierra Caliente
02 Norte
03 Centro
04 Montaña
05 Costa Grande
06 Costa chica
07 Acapulco
Institución
SSA
IMSS ORD
ISSSTE
OTRAS
IMSS SOL
DIF
PEMEX
SEDENA
SEMAR

Sem	2021	2022	
	Acum	F	M
51			
51	85	90	30
51	95	188	71
51	444	728	194
51	102	115	25
51	87	66	6
51	32	39	5
51	434	625	231
51	967	1551	479
51	213	174	39
51	51	69	25
51	3	11	8
51	16	6	1
51	0	0	0
51	0	0	0
51	29	39	9
51	0	1	1

Sem	2021	2022	
	Acum	F	M
51			
51	4	7	3
51	9	11	13
51	10	12	19
51	2	2	1
51	17	5	5
51	7	1	5
51	47	34	23
51	14	19	13
51	71	40	36
51	9	10	16
51	0	0	0
51	2	0	0
51	0	0	0
51	0	0	0
51	0	3	4
51	0	0	0

Padecimiento

Enfermedad de Alzheimer(G30)

Jurisdicción
01 Tierra Caliente
02 Norte
03 Centro
04 Montaña
05 Costa Grande
06 Costa chica
07 Acapulco
Institución
SSA
IMSS ORD
ISSSTE
OTRAS
IMSS SOL
DIF
PEMEX
SEDENA
SEMAR

Sem	2021	2022	
	Acum	F	M
51			
51	1	0	0
51	4	4	1
51	3	6	1
51	0	0	1
51	4	2	0
51	1	1	2
51	19	12	10
51	5	4	1
51	23	18	11
51	4		3
51	0	0	0
51	0	0	0
51	0	0	0
51	0	0	0
51	0	0	0
51	0	3	0



Padecimiento
--------------

Accidentes de transporte en vehículos con motor(V20-V29, V40-V79)
---

Herida por arma de fuego y punzocortantes(W32-W34)
--

Jurisdicción
01 Tierra Caliente
02 Norte
03 Centro
04 Montaña
05 Costa Grande
06 Costa chica
07 Acapulco
Institución
SSA
IMSS ORD
ISSSTE
OTRAS
IMSS SOL
DIF
PEMEX
SEDENA
SEMAR

Sem	2021	2022	
	Acum	F	M
51			
51	35	32	53
51	324	256	454
51	245	268	242
51	241	109	253
51	138	65	133
51	158	82	194
51	35	55	103
51	1042	600	1238
51	23	38	77
51	73	195	89
51	0	1	0
51	23	7	5
51	0	0	0
51	0	0	0
51	11	22	22
51	4	4	1

Sem	2021	2022	
	Acum	F	M
51			
51	70	47	91
51	273	206	477
51	239	109	303
51	149	32	93
51	195	69	214
51	140	62	156
51	83	35	87
51	1073	532	1347
51	13	5	11
51	6	8	23
51	1	0	0
51	51	15	38
51	0	0	0
51	0	0	0
51	5	0	2
51	0	0	0

Padecimiento
--------------

Mordedura por serpiente(X20)
------------------------------

Mordeduras por otros mamíferos(W55)
-------------------------------------

Jurisdicción
01 Tierra Caliente
02 Norte
03 Centro
04 Montaña
05 Costa Grande
06 Costa chica
07 Acapulco
Institución
SSA
IMSS ORD
ISSSTE
OTRAS
IMSS SOL
DIF
PEMEX
SEDENA
SEMAR

Sem	2021	2022	
	Acum	F	M
51			
51	10	3	2
51	9	3	6
51	19	7	10
51	22	9	14
51	30	16	26
51	96	31	76
51	35	6	18
51	206	70	142
51	3	1	0
51	3		1
51	0	0	0
51	9	4	9
51	0	0	0
51	0	0	0
51	0	0	0
51	0	0	0
51	0	0	0
51	0	0	0

Sem	2021	2022	
	Acum	F	M
51			
51	13	10	13
51	17	7	6
51	49	20	17
51	15	16	19
51	31	11	12
51	29	11	16
51	41	44	27
51	150	81	80
51	22	21	14
51	10	10	8
51	0	0	0
51	10	6	6
51	0	0	0
51	0	0	0
51	2	1	2
51	1	0	0





Padecimiento
--------------

Mordeduras por perro(W54)
---------------------------

Peatón lesionado en accidente de transporte(V01-V09)
--

Jurisdicción
01 Tierra Caliente
02 Norte
03 Centro
04 Montaña
05 Costa Grande
06 Costa chica
07 Acapulco
Institución
SSA
IMSS ORD
ISSSTE
OTRAS
IMSS SOL
DIF
PEMEX
SEDENA
SEMAR

Sem	2021	2022	
	Acum	F	M
51			
51	102	63	89
51	199	132	107
51	258	185	173
51	275	171	151
51	150	77	114
51	237	144	150
51	354	298	301
51	1155	750	799
51	282	181	185
51	85	103	63
51	0	2	0
51	21	15	14
51	0	0	0
51	0	0	0
51	27	15	22
51	5	4	2

Sem	2021	2022	
	Acum	F	M
51			
51	3	1	1
51	24	23	27
51	29	13	29
51	16	20	15
51	20	3	13
51	10	13	17
51	8	10	16
51	93	68	97
51	0	3	5
51	1	3	5
51	0	0	0
51	7	0	3
51	0	0	0
51	0	0	0
51	8	9	8
51	1	0	0

Padecimiento
--------------

Violencia intrafamiliar(Y07.0-Y07.2)
--------------------------------------

Jurisdicción
01 Tierra Caliente
02 Norte
03 Centro
04 Montaña
05 Costa Grande
06 Costa chica
07 Acapulco
Institución
SSA
IMSS ORD
ISSSTE
OTRAS
IMSS SOL
DIF
PEMEX
SEDENA
SEMAR

Sem	2021	2022	
	Acum	F	M
51			
51	252	241	8
51	806	1397	29
51	1814	2176	18
51	761	1206	28
51	340	420	5
51	493	691	26
51	98	96	25
51	4561	6218	139
51	0	4	0
51	1		0
51	0	0	0
51	1	0	0
51	0	0	0
51	0	0	0
51	1	4	0
51	0	1	0



TRANSFORMANDO  
**GUERRERO**  
GOBIERNO DEL ESTADO  
2021 - 2027



SECRETARÍA DE  
**SALUD**

**Dra. Aidé Ibarez Castro**

Secretaria de Salud

**Dr. Jesús Ulises Adame Reyna**

Subsecretario de Prevención y Control de  
Enfermedades

**Dr. Rufino Silva Domínguez**

Director de Epidemiología y Medicina Preventiva

**Dr. Daniel Olvera Rodríguez**

Subdirector de Salud Pública

**Dra. Yaneli Aviles Villa**

Jefa del Departamento de Epidemiología

**Dra. María Inés Olea Radilla**

Coordinadora Estatal de Vigilancia Epidemiológica

**Ing. Irma González Moncallo**

Responsable Estatal del SUAVE