

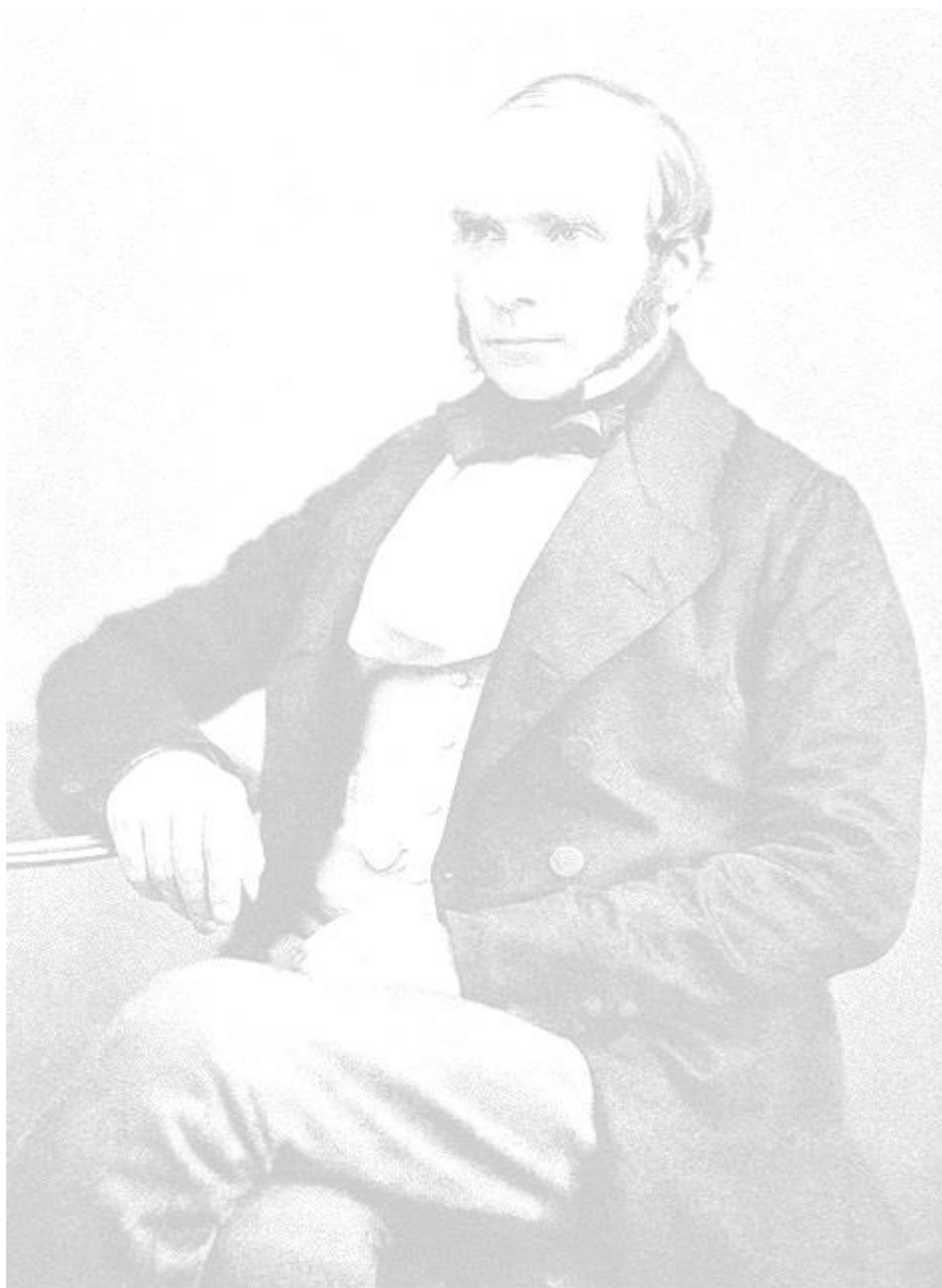

TRANSFORMANDO
GUERRERO
GOBIERNO DEL ESTADO
2021 - 2027



SECRETARÍA DE
SALUD



BOLETÍN EPIDEMIOLÓGICO

VIGILANCIA CONVENCIONAL

PRESENTACION

El Boletín Epidemiológico semanal del Sistema Único de Información, es el medio oficial de difusión de la morbilidad del Sistema Nacional de Vigilancia Epidemiológica (SINAVE). Este documento responde al inciso 10.1 de la Norma Oficial Mexicana, para la Vigilancia Epidemiológica (NOM-017-SSA2-2012), que a la letra dice, “La información resultado de la vigilancia epidemiológica debe difundirse a través de reportes impresos o electrónicos que favorezcan la accesibilidad a los datos, de acuerdo con lo establecido en el apéndice informativo C y los manuales correspondientes”. Así mismo da cumplimiento al Reglamento Interior de la Secretaría de Salud, el cual establece en el Capítulo X, Artículo 32 Bis, inciso XIII que la Dirección General de Epidemiología debe “Difundir en forma oportuna los resultados e información generada por las acciones de vigilancia epidemiológica”. Este boletín cumple con la función de, difundir los casos nuevos, de padecimientos sujetos a vigilancia epidemiológica de 146 enfermedades desagregados por grupos de edad y sexo, jurisdicción e institución. La publicación es de edición semanal, como lo indica la normativa, para lo cual, queda abierta la convocatoria a publicar, casos clínicos, artículos epidemiológicos o eventos de interés para la comunidad científica y académica de los diversos sectores, que permita la toma de decisiones en salud. Ponemos a su disposición los datos de contacto: epi.boletin.riesgo@gmail.com , Tel. 747 47 118 63, Dirección de Epidemiología y Medicina Preventiva de la Secretaría de Salud del Estado de Guerrero.

El Boletín Epidemiológico, Sistema Nacional de Vigilancia Epidemiológica, Sistema Único de Información, es de publicación semanal, editada por la Secretaría de Salud del Estado de Guerrero, a través de la Dirección de Epidemiología y Medicina Preventiva, Av. Ruffo Figueroa No. 6 Col. Burócratas, Chilpancingo, Gro. Tel. 747 1 18 63 epi.boletin.riesgo@gmail.com ISSN: (En proceso). Responsable de la última actualización Dra. Inés Olea Radilla.

Nota: El contenido de los artículos es única y exclusivamente responsabilidad de los autores y no refleja necesariamente la postura de la DEYMP. Queda prohibida la reproducción total o parcial de los contenidos e imágenes de la publicación, sin previa autorización de la Secretaría de Salud.

INDICE

Higiene de manos	6
20 Principales	9
Casos nuevos de enfermedades de notificación inmediata	10
Enfermedades Prevenibles por vacunación	11
Rotavirus	11
Hepatitis A	11
Hepatitis B	11
Infección de virus de papiloma humano	11
Influenza (J09-J11)	12
Meningitis tuberculosa (A17.0)	12
Tos ferina(A37)	12
Meningitis meningocócica(A39.0)	12
Enfermedad invasiva por neumococo(A40.3, G00.1, J13)	13
Infecciones invasivas por haemophilus influenzae (A41.3, G00.0, J14)	13
Varicela(B01)	13
Rubéola(B06)	13
Tétanos neonatal(A33)	14
Tétanos(A34, A35)	14
Parotiditis infecciosa(B26)	14
Síndrome de rubéola congénita(P35.0)	14
Enfermedades infecciosas y parasitarias del aparato digestivo	15
Cólera(A00)	15
Fiebre tifoidea(A01.0)	15
Otras salmonelosis(A02)	15
Shigelosis(A03)	15
Infecciones intestinales por otros organismos y las mal definidas (A04, A08-A09 EXCEPTO A08.0)	16
Intoxicación alimentaria bacteriana(A05)	16
Amebiasis intestinal(A06.0-A06.3, A06.9)	16
Absceso hepático amebiano(A06.4)	16

Otras infecciones intestinales debidas a protozoarios (A07.0, A07.2, A07.9)	17
Giardiasis(A07.1)	17
Otras helmintiasis(B65-B67, B70-B76, B78, B79, B81-B83 excepto B73 y B75)	17
Ascariasis(B77)	17
Enterobiasis(B80)	18
Paratifoidea y otras salmonelosis(A01.1-A02)	18
Enfermedades infecciosas del aparato respiratorio	19
Faringitis y amigdalitis estreptocócicas(J02.0, J03.0)	19
Infecciones respiratorias agudas(J00-J06, J20, J21 EXCEPTO J02.0 Y J03.0)	19
Neumonías y bronconeumonías (J12-J18 EXCEPTO J18.2, J13 y J14) .	19
Otitis media aguda(H65.0-H65.1).....	19
Tuberculosis respiratoria(A15-A16)	20
COVID-19	20
Enfermedades de transmisión sexual	21
Sífilis congénita(A50)	21
Sífilis adquirida(A51-A53)	21
Infección gonocócica del tracto genitourinario(A54.0-A54.2)	21
Linfogranuloma venéreo por clamidias(A55)	21
Chancro blando(A57)	22
Tricomoniasis urogenital(A59.0)	22
Herpes Genital (A60)	22
Vulvovaginitis(N76)	22
Infección por el virus de la inmunodeficiencia humana (B20-B24, Z21)	23
Candidiasis urogenital(B37.3-B37.4)	23
Enfermedades Transmitidas por Vector	24
Tifo epidémico(A75.0)	24
Tifo murino(A75.2)	24
Otras rickettsiosis(A79)	24
Fiebre manchada(A77.0)	24
Dengue no grave(A90)	25
Dengue con signos de alarma(S/C)	25
Dengue grave(A91)	25

Enfermedad por virus Chikungunya(A92.0)	25
Fiebre del oeste del Nilo(A92.3)	26
Infección por virus Zika(U06.9)	26
Paludismo por plasmodium falciparum(B50)	26
Paludismo por plasmodium vivax(B51)	26
Zoonosis	27
Brucelosis(A23)	27
Leptospirosis(A27)	27
Rabia humana(A82)	27
Teniasis(B68)	27
Cisticercosis(B69)	28
Triquinosis(B75)	28
Otras Enfermedades Exantemáticas	29
Erisipela(A46)	29
Escarlatina(A38)	29
Enfermedades Transmisibles	30
Mal del pinto Erisipela(A46)	30
Tuberculosis otras formas	30
Lepra (A30)	30
Hepatitis vírica C	30
Otras hepatitis víricas(B17-B19 excepto B17.1, B18.2)	31
Conjuntivitis epidémica aguda hemorrágica(B30.3)	31
Tripanosomiasis americana (enfermedad de Chagas) aguda (para 2017))(B57.0-B57.1).....	31
Tripanosomiasis americana (enfermedad de Chagas) crónica (para 2017) (B57.2-B57.5)	31
Toxoplasmosis(B58)	32
Meningoencefalitis amebiana primaria(B60.2)	32
Escabiosis(B86)	32
Conjuntivitis mucopurulenta(H10.0)	32
Infección asociada a la atención de la salud(S/C)	33
Infección de vías urinarias(N30, N34, N39.0)	33
Enfermedad febril exantemática(U97)	33
Parálisis flácida aguda(U98)	33

Enfermedades bajo Vigilancia Sindromática	34
Síndrome meníngeo(G00-G03 excepto G00.0, G00.1)	34
Infección de vías urinarias(N30, N34, N39.0)	34
Enfermedad febril exantemática(U97)	34
Parálisis flácida aguda(U98)	34
Síndrome coqueluchoide(U99)	35
Enfermedades No Transmisibles	36
Intoxicación por plaguicidas(T60)	36
Intoxicación por ponzoña de animales(T63, X21, X27, EXCEPTO T63.2)	36
Tracoma(A71)	36
Efectos del calor y de la luz(T67, X30)	36
Bocio endémico(E01)	37
Dengue no grave(A90)	37
Diabetes mellitus no insulino dependiente (Tipo II)(E11-E14)	37
Intoxicación aguda por alcohol(F10.0)	37
Fiebre reumática aguda(I00-I02)	38
Hipertensión arterial(I10-I15)	38
Enfermedad isquémica del corazón(I20-I25)	38
Enfermedad cerebrovascular(I60-I67, I69)	38
Insuficiencia venosa periférica(I87.2)	39
Asma(J45, J46)	39
Giardiasis(A07.1)	39
Úlceras, gastritis y duodenitis(K25-K29)	39
Enfermedad alcohólica del hígado(K70 EXCEPTO K70.3)	40
Cirrosis hepática alcohólica(K70.3)	40
Cirrosis hepática no alcohólica(K74.6)	40
Hiperplasia de la próstata(N40)	40
Edema, proteinuria y trastornos hipertensivos en el embarazo, parto y puerperio(O10-O16)	41
Diabetes mellitus en el embarazo(O24.4)	41
Quemaduras(T20-T32)	41

Intoxicación por monóxido de carbono(T58)	41
Intoxicación por plaguicidas(T60)	42
Intoxicación por ponzoña de animales (T63, X21, X27, EXCEPTO T63.2)	42
Intoxicación por picadura de alacrán(T63.2, X22)	42
Efectos del calor y de la luz(T67, X30)	42
Hipotermia(T68)	43
Contacto traumático con avispas, avispones y abejas(X23)	43
Eventos supuestamente asociados a la vacunación (ESAVI)(Y58, Y59)	43
Efectos del calor y de la luz(T67, X30)	43
Nutrición	44
Desnutrición leve(E44.1)	44
Desnutrición moderada(E44.0)	44
Desnutrición severa(E40-E43)	44
Obesidad(E66)	44
Displacias y neoplasias	45
Tumor maligno de la mama(C50)	45
Tumor maligno del cuello del útero(C53)	45
Displasia cervical leve y moderada(N87.0-N87.1)	45
Displasia cervical severa y CaCu In Situ(N87.2, D06)	45
Defectos al Nacimiento	46
Anencefalia(Q00)	46
Encefalocele(Q01)	46
Microcefalia(Q02)	46
Espina bífida(Q05)	46
Labio y paladar hendido(Q35-Q37)	47
Enfermedades Neurológicas y de la Salud	48
Depresión(F32)	48
Enfermedad de Parkinson(G20)	48
Enfermedad de Alzheimer(G30)	48

Accidentes	49
Accidentes de transporte en vehículos con motor (V20-V29, V40-V79)	49
Herida por arma de fuego y punzocortantes(W32-W34)	49
Mordedura por serpiente(X20)	49
Mordeduras por otros mamíferos(W55)	49
Mordeduras por perro(W54)	50
Peatón lesionado en accidente de transporte(V01-V09)	50
Violencia intrafamiliar(Y07.0-Y07.2)	50
Directorio	51

LA HIGIENE DE MANOS

Es el procedimiento mediante el cual se elimina la flora bacteriana transitoria de la piel de las manos por acción mecánica, independientemente de la utilización de guantes.

La higiene médica de manos se refiere a las prácticas de aseo relacionadas con procedimientos sanitarios. En este caso, el objetivo principal es proteger a los pacientes de agentes patógenos y productos químicos que puedan causar daños, previniendo enfermedades e infecciones relacionadas con la atención sanitaria.

La higiene de las manos la deben realizar todos los profesionales de la salud implicados en el cuidado de los pacientes, así como los pacientes, sus familiares y los visitantes que les atienden.

La Organización Mundial de la Salud (OMS), establece momentos críticos en los que el médico debe lavarse las manos:

- Antes de tocar al paciente.
- Antes de realizar una tarea limpia o aséptica.
- Después del riesgo de exposición a líquidos corporales.
- Después de tocar al paciente.
- Después del contacto con el entorno del paciente.

Es recomendable que los profesionales mantengan las uñas cortas y limpias, para evitar la rotura de guantes. Además, no deben usar anillos, relojes y pulseras durante su trabajo, porque pueden ser un reservorio de microorganismos.

- **Lavado de manos:** Se considera a la higiene de manos con agua y jabón. Se utiliza cuando las manos estén visiblemente sucias o hayan tenido contacto con secreciones.

- **Desinfección de manos:** Se considera a la higiene de manos con un preparado de base alcoholada al 70%.
Se debe realizar cuando las manos estén contaminadas, pero no hay suciedad visible (Ambas son complementarias).

Los Establecimientos de Atención Médica de las Dependencias del Sector Salud del Estado de Guerrero: ISSSTE, SEDENA, SEMAR, IMSS ORDINARIO E IMSS BIENESTAR, participaron activamente como cada año en conmemoración al 5 de mayo: **“Día Mundial de la Higiene de Manos”** con diversas actividades de difusión: como son desfiles, capacitaciones, conferencias, simposios, periódicos murales, videos y spots, siendo este año el lema: **“Guantes a veces, Higiene de Manos Siempre”**, todo ello como una medida para concientizar que la higiene de manos es crucial para prevenir y reducir el riesgo de contraer enfermedades y con ello se evita la transmisión de patógenos a otras personas, especialmente en entornos de atención médica.



Actividad Lúdica
“Manos limpias manos felices”



Desfile alusivo a la conmemoración de
"Higiene de Manos"



Capacitación a personal de salud,
sobre la Técnica de
"Higiene de Manos"

DRA. María Guadalupe Galván Torres
Subdirectora de Calidad de la Atención en Salud

20 PRINCIPALES

Padecimiento	Femenino	Masculino	TOTAL
1 Infecciones respiratorias agudas(J00-J06, J20, J21 EXCEPTO J02.0 Y J03.0)	119619	84080	203699
2 Infecciones intestinales por otros organismos y las mal definidas(A01-A05)	21184	15819	37003
3 Infección de vías urinarias(N30, N34, N39.0)	29025	7107	36132
4 Intoxicación por picadura de alacrán(T63.2, X22)	8533	8278	16811
5 Faringitis y amigdalitis estreptocócicas(J02.0, J03.0)	8081	5851	13932
6 Gingivitis y enfermedad periodontal(K05)	7344	3756	11100
7 Úlceras, gastritis y duodenitis(K25-K29)	6791	3407	10198
8 Diabetes mellitus tipo 2(E11-E14)	5480	3258	8738
9 Vulvovaginitis(N76)	8384		8384
10 Conjuntivitis(H10)	4761	3494	8255
11 Otitis media aguda(H65.0-H65.1)	4461	3123	7584
12 Hipertensión arterial(I10-I15)	4416	2939	7355
13 Obesidad(E66)	4497	2016	6513
14 Dengue no grave(A97.0, A97.9)	1607	1473	3080
15 Otras helmintiasis(B65-B67, B70-B76, B78, B79, B81-B83 EXCEPTO B68)	1406	1036	2442
16 Amebiasis intestinal(A06.0-A06.3, A06.9)	1333	1087	2420
17 Candidiasis urogenital(B37.3-B37.4)	1951	96	2047
18 Tuberculosis respiratoria(A15-A16)	864	745	1609
19 Accidentes de transporte en vehículos con motor(V20-V29, V40-V79)	426	982	1408
20 Mordeduras por perro(W54)	708	642	1350

Casos nuevos de enfermedades de notificación inmediata hasta la semana 19 2025

Padecimiento	CIE-10* REV	Femenino	Masculino	TOTAL
Cólera(A00)	A00	0	0	0
Parálisis flácida aguda(U98)	U98	4	4	8
Poliomielitis A80	A80	0	0	0
Difteria A36	A36	1	1	2
Enfermedad febril exantemática U97 45 634 84 62 !	U97	11	8	19
Sarampión B05	A37	0	0	0
Síndrome coqueluchoide	U99	28	22	50
Tos ferina	A38	16	6	22
Tétanos neonatal A33	A33	0	0	0
Tétanos	A39	1	0	1
Meningitis meningocócica	A39.0	1	0	1
Enfermedad invasiva por neumococo	A40.3, G00.1,	1	0	1
Infecciones invasivas por Haemophilus influenzae	A41.3, G00.0,	0	0	0
Meningoencefalitis amebiana primaria	B60.2	0	1	1
ESAVI	Y58, Y59	7	5	12
Tuberculosis Respiratoria	A15-A16	864	745	1609
Meningitis tuberculosa A	A17.0	0	1	1
Tuberculosis Otras Formas	A17.1, A17.8,	12	11	23
Lepra	A30	2	4	6
Rabia humana por fauna silvestre	A82	0	0	0
Rabia humana por fauna urbana	A82.1	0	0	0
Dengue sin datos de alarma (confirmados)	A97.0, A97.9	1607	1473	3080
Dengue con datos de alarma	A97.1	340	361	701
Dengue severo	A97.2	30	24	54
Paludismo por P. vivax	B51	4	0	4
Paludismo por P. falciparum	B50	0	0	0
Fiebre amarilla	A95	0	0	0
Fiebre del oeste del Nilo	A92.3	0	0	0
Encefalitis equina venezolana	A92.2	0	0	0
Peste A	A20	0	0	0
Fiebre por virus Mayaro	A49	0	0	0
Infección por el virus de la inmunodeficiencia humana		26	107	133
Sífilis congénita	A50	2	2	4
Influenza	J09-J11	201	161	362
Enfermedad por virus Chikungunya	A92.0	1	3	4
Infección por virus Zika	U06.9	0	2	2
Tifo epidémico	A75.0	1	0	1
Tifo murino	A75.2	0	0	0
Fiebre manchada	A77.0	0	0	0
Otras rickettsiosis	A79	1	5	6
Enfermedad por virus Ébola	A98.4	0	0	0
Covid	U07.1-U07.2	379	317	696
Tripanosomiasis Americana (enfermedad de Chaga: B57.0-B57.1		5	7	12
Tripanosomiasis Americana (enfermedad de Chaga: B57.2-B57.5		1	5	6
Leishmaniasis cutánea	B55.1	0	0	0
Viruela símica	B04	0	3	3

Enfermedades Prevenibles por Vacunación

Padecimiento

Enteritis debida a rotavirus(A08.0)

Hepatitis vírica A(B15)

Jurisdicción
01 Tierra Caliente
02 Norte
03 Centro
04 Montaña
05 Costa Grande
06 Costa chica
07 Acapulco
TOTAL

Sem	2024	2025	
	Acum	F	M
19	3	0	1
19	0	0	0
19	0	0	0
19	0	0	1
19	0	0	0
19	0	0	0
19	0	1	0
19	3	1	2

Sem	2024	2025	
	Acum	F	M
19	1	0	1
19	9	2	5
19	15	7	9
19	18	13	11
19	1	0	0
19	8	37	40
19	10	3	9
19	62	62	75

Institución
IMSS BIENESTAR
IMSS ORD
ISSSTE
OTRAS
IMSS SOL
DIF
PEMEX
SEDENA
SEMAR
TOTAL

Sem	2024	2025	
	Acum	F	M
19	3	1	2
19	0	0	0
19	0	0	0
19	0	0	0
19	0	0	0
19	0	0	0
19	0	0	0
19	0	0	0
19	0	0	0
19	0	0	0
19	3	1	2

Sem	2024	2025	
	Acum	F	M
19	42	61	61
19	6	0	11
19	7	1	2
19	0	0	1
19	0	0	0
19	0	0	0
19	0	0	0
19	0	0	0
19	5	0	0
19	2	0	0
19	62	62	75

Padecimiento

Hepatitis vírica B(B16)

Infección por virus del papiloma humano(B97.7)

Jurisdicción
01 Tierra Caliente
02 Norte
03 Centro
04 Montaña
05 Costa Grande
06 Costa chica
07 Acapulco
TOTAL

Sem	2024	2025	
	Acum	F	M
19	0	0	0
19	0	0	0
19	2	1	0
19	0	0	0
19	0	0	0
19	0	0	0
19	1	1	2
19	3	2	2

Sem	2024	2025	
	Acum	F	M
19	2	0	0
19	5	6	1
19	9	18	0
19	0	1	0
19	20	9	0
19	9	6	0
19	11	9	0
19	56	49	1

Institución
SSA
IMSS ORD
ISSSTE
OTRAS
IMSS SOL
DIF
PEMEX
SEDENA
SEMAR
TOTAL

Sem	2024	2025	
	Acum	F	M
19	2	1	0
19	1	1	2
19	0	0	0
19	0	0	0
19	0	0	0
19	0	0	0
19	0	0	0
19	0	0	0
19	0	0	0
19	0	0	0
19	3	2	2

Sem	2024	2025	
	Acum	F	M
19	42	33	1
19	3	7	0
19	3	8	0
19	0	0	0
19	0	0	0
19	0	0	0
19	0	0	0
19	0	0	0
19	7	1	0
19	1	0	0
19	56	49	1

Enfermedades Prevenibles por Vacunación

Padecimiento	Influenza(J09-J11)				Meningitis tuberculosa(A17.0)			
Jurisdicción	Sem	2024	2025		Sem	2024	2025	
		Acum	F	M		Acum	F	M
01 Tierra Caliente	19	1	0	2	19	0	0	0
02 Norte	19	14	56	46	19	2	0	0
03 Centro	19	34	42	27	19	4	0	0
04 Montaña	19	2	57	41	19	0	0	0
05 Costa Grande	19	20	7	4	19	0	0	0
06 Costa chica	19	0	0	0	19	0	0	0
07 Acapulco	19	25	39	41	19	5	0	1
TOTAL	19	96	201	161	19	11	0	1
Institución	Sem	2024	2025		Sem	2024	2025	
IMSS BIENESTAR	19	50	118	101	19	8	0	0
IMSS ORD	19	24	39	24	19	3	0	1
ISSSTE	19	3	25	13	19	0	0	0
OTRAS	19	0	0	0	19	0	0	0
IMSS SOL	19	0	0	0	19	0	0	0
DIF	19	0	0	0	19	0	0	0
PEMEX	19	0	0	0	19	0	0	0
SEDENA	19	2	4	2	19	0	0	0
SEMAR	19	17	15	21	19	0	0	0
TOTAL	19	96	201	161	19	11	0	1

Padecimiento	Tos ferina(A37)				Meningitis meningocócica(A39.0)			
Jurisdicción	Sem	2024	2025		Sem	2024	2025	
		Acum	F	M		Acum	F	M
01 Tierra Caliente	19	0	0	0	19	0	0	0
02 Norte	19	0	2	1	19	0	0	0
03 Centro	19	0	1	1	19	0	0	0
04 Montaña	19	0	0	0	19	0	0	0
05 Costa Grande	19	0	2	0	19	0	0	0
06 Costa chica	19	0	1	0	19	0	1	0
07 Acapulco	19	2	10	4	19	0	0	0
TOTAL	19	2	16	0	19	0	1	0
Institución	Sem	2024	2025		Sem	2024	2025	
SSA	19	0	4	0	19	0	1	0
IMSS ORD	19	2	10	6	19	0	0	0
ISSSTE	19	0	0	0	19	0	0	0
OTRAS	19	0	0	0	19	0	0	0
IMSS SOL	19	0	2	0	19	0	0	0
DIF	19	0	0	0	19	0	0	0
PEMEX	19	0	0	0	19	0	0	0
SEDENA	19	0	0	0	19	0	0	0
SEMAR	19	0	0	0	19	0	0	0
TOTAL	19	2	16	6	19	0	1	0

Enfermedades Prevenibles por Vacunación

Padecimiento	Enfermedad invasiva por neumococo(A40.3, G00.1, J13)				Infecciones invasivas por haemophilus influenzae(A41.3, G00.0, J14)			
Jurisdicción	Sem	2024 Acum	2025 F M		Sem	2024 Acum	2025 F M	
01 Tierra Caliente	19	3	2	0	19	0	0	0
02 Norte	19	1	0	0	19	0	0	0
03 Centro	19	0	0	0	19	0	0	0
04 Montaña	19	0	0	0	19	0	0	0
05 Costa Grande	19	0	0	0	19	0	0	0
06 Costa chica	19	0	2	0	19	0	0	0
07 Acapulco	19	0	0	0	19	0	0	0
TOTAL	19	4	4	0	19	0	0	0
Institución	19	3	4	0	19	0	0	0
IMSS BIENESTAR	19	0	0	0	19	0	0	0
IMSS ORD	19	1	0	0	19	0	0	0
ISSSTE	19	0	0	0	19	0	0	0
OTRAS	19	0	0	0	19	0	0	0
IMSS SOL	19	0	0	0	19	0	0	0
DIF	19	0	0	0	19	0	0	0
PEMEX	19	0	0	0	19	0	0	0
SEDENA	19	0	0	0	19	0	0	0
SEMAR	19	0	0	0	19	0	0	0
TOTAL	19	4	4	0	19	0	0	0

Padecimiento	Varicela(B01)				Rubéola(B06)			
Jurisdicción	Sem	2024 Acum	2025 F M		Sem	2024 Acum	2025 F M	
01 Tierra Caliente	19	29	23	18	19	0	0	0
02 Norte	19	100	30	26	19	0	0	1
03 Centro	19	68	42	44	19	0	0	0
04 Montaña	19	55	63	51	19	0	0	0
05 Costa Grande	19	59	26	35	19	0	0	0
06 Costa chica	19	77	55	55	19	0	0	0
07 Acapulco	19	109	78	99	19	0	0	0
TOTAL	19	497	317	328	19	0	0	1
Institución	19	276	196	181	19	0	0	1
SSA	19	150	80	111	19	0	0	0
IMSS ORD	19	26	36	27	19	0	0	0
ISSSTE	19	0	0	1	19	0	0	0
OTRAS	19	0	1	0	19	0	0	0
IMSS SOL	19	0	0	0	19	0	0	0
DIF	19	0	0	0	19	0	0	0
PEMEX	19	0	0	0	19	0	0	0
SEDENA	19	44	2	7	19	0	0	0
SEMAR	19	1	2	1	19	0	0	0
TOTAL	19	497	317	328	19	0	0	1

Enfermedades Prevenibles por Vacunación

Padecimiento	Tétanos neonatal(A33)				Tétanos(A34, A35)			
Jurisdicción	Sem	2024	2025		Sem	2024	2025	
		Acum	F	M		Acum	F	M
01 Tierra Caliente	19	0	0	0	19	0	0	0
02 Norte	19	0	0	0	19	0	0	0
03 Centro	19	0	0	0	19	0	1	0
04 Montaña	19	0	0	0	19	0	0	0
05 Costa Grande	19	0	0	0	19	0	0	0
06 Costa chica	19	0	0	0	19	0	0	0
07 Acapulco	19	0	0	0	19	0	0	0
TOTAL	19	0	0	0	19	0	1	0
Institución								
IMSS BIENESTAR	19	0	0	0	19	0	1	0
IMSS ORD	19	0	0	0	19	0	0	0
ISSSTE	19	0	0	0	19	0	0	0
OTRAS	19	0	0	0	19	0	0	0
IMSS SOL	19	0	0	0	19	0	0	0
DIF	19	0	0	0	19	0	0	0
PEMEX	19	0	0	0	19	0	0	0
SEDENA	19	0	0	0	19	0	0	0
SEMAR	19	0	0	0	19	0	0	0
TOTAL	19	0	0	0	19	0	1	0

Padecimiento	Parotiditis infecciosa(B26)				Síndrome de rubéola congénita(P35.0)			
Jurisdicción	Sem	2024	2025		Sem	2024	2025	
		Acum	F	M		Acum	F	M
01 Tierra Caliente	19	8	2	2	19	0	0	0
02 Norte	19	2	3	2	19	0	0	0
03 Centro	19	7	2	3	19	0	0	0
04 Montaña	19	0	0	1	19	0	0	0
05 Costa Grande	19	3	1	0	19	0	0	0
06 Costa chica	19	9	7	0	19	0	0	0
07 Acapulco	19	1	1	3	19	0	0	0
TOTAL	19	30	16	11	19	0	0	0
Institución								
SSA	19	25	5	2	19	0	0	0
IMSS ORD	19	3	5	6	19	0	0	0
ISSSTE	19	0	5	1	19	0	0	0
OTRAS	19	0	1	0	19	0	0	0
IMSS SOL	19	0	0	0	19	0	0	0
DIF	19	0	0	0	19	0	0	0
PEMEX	19	0	0	0	19	0	0	0
SEDENA	19	2	0	2	19	0	0	0
SEMAR	19	0	0	0	19	0	0	0
TOTAL	19	30	16	11	19	0	0	0

Enfermedades Infecciosas y Parasitarias del Aparato Digestivo

Padecimiento	Cólera(A00)				Fiebre tifoidea(A01.0)			
Jurisdicción	Sem	2024 Acum	2025 F M		Sem	2024 Acum	2025 F M	
01 Tierra Caliente	19	0	0	0	19	42	31	9
02 Norte	19	0	0	0	19	1	3	0
03 Centro	19	0	0	0	19	18	6	0
04 Montaña	19	0	0	0	19	0	0	0
05 Costa Grande	19	0	0	0	19	74	35	8
06 Costa chica	19	0	0	0	19	44	32	23
07 Acapulco	19	0	0	0	19	9	8	3
TOTAL	19	0	0	0	19	188	115	43
Institución	Sem	2024 Acum	2025 F M		Sem	2024 Acum	2025 F M	
IMSS BIENESTAR	19	0	0	0	19	161	101	40
IMSS ORD	19	0	0	0	19	12	3	1
ISSSTE	19	0	0	0	19	15	9	2
OTRAS	19	0	0	0	19	0	2	0
IMSS SOL	19	0	0	0	19	0	0	0
DIF	19	0	0	0	19	0	0	0
PEMEX	19	0	0	0	19	0	0	0
SEDENA	19	0	0	0	19	0	0	0
SEMAR	19	0	0	0	19	0	0	0
TOTAL	19	0	0	0	19	188	115	43

Padecimiento	Otras salmonelosis(A02)				Shigelosis(A03)			
Jurisdicción	Sem	2024 Acum	2025 F M		Sem	2024 Acum	2025 F M	
01 Tierra Caliente	19	24	7	3	19	3	3	1
02 Norte	19	7	2	0	19	5	0	1
03 Centro	19	59	17	7	19	19	4	4
04 Montaña	19	3	0	1	19	1	1	3
05 Costa Grande	19	56	33	16	19	8	0	0
06 Costa chica	19	59	36	13	19	44	17	18
07 Acapulco	19	22	8	4	19	7	11	12
TOTAL	19	230	103	44	19	87	36	39
Institución	Sem	2024 Acum	2025 F M		Sem	2024 Acum	2025 F M	
SSA	19	156	75	29	19	87	35	37
IMSS ORD	19	37	11	4	19	0	0	1
ISSSTE	19	36	14	9	19	0	0	0
OTRAS	19	0	2	2	19	0	0	0
IMSS SOL	19	0	0	0	19	0	1	1
DIF	19	0	0	0	19	0	0	0
PEMEX	19	0	0	0	19	0	0	0
SEDENA	19	1	0	0	19	0	0	0
SEMAR	19	0	1	0	19	0	0	0
TOTAL	19	230	103	44	19	87	36	39

Enfermedades Infecciosas y Parasitarias del Aparato Digestivo

Padecimiento		Infecciones intestinales por otros organismos y las mal definidas(A04, A08-A09 EXCEPTO A08.0)				Intoxicación alimentaria bacteriana(A05)			
Jurisdicción		Sem	2024	2025		Sem	2024	2025	
			Acum	F	M		Acum	F	M
01 Tierra Caliente		19	3194	2230	1660	19	1	3	2
02 Norte		19	4427	2679	2087	19	8	37	20
03 Centro		19	5991	3927	3197	19	16	16	9
04 Montaña		19	3948	2194	1565	19	3	4	0
05 Costa Grande		19	3389	3051	2246	19	39	2	6
06 Costa chica		19	2086	1079	768	19	10	19	9
07 Acapulco		19	6661	6024	4296	19	91	33	30
TOTAL		19	29696	21184	15819	19	168	114	76
Institución		Sem	2024	2025		Sem	2024	2025	
				F	M			F	M
IMSS BIENESTAR		19	17055	11986	8993	19	87	66	45
IMSS ORD		19	5877	5320	3937	19	20	5	7
ISSSTE		19	3534	2160	1457	19	16	33	21
OTRAS		19	1879	1274	1101	19	3	1	0
IMSS SOL		19	833	260	207	19	0	0	0
DIF		19	0	0	0	19	0	0	0
PEMEX		19	0	0	0	19	0	0	0
SEDENA		19	401	158	95	19	17	9	3
SEMAR		19	117	26	29	19	25	0	0
TOTAL		19	29696	21184	15819	19	168	114	76

Padecimiento		Amebiasis intestinal(A06.0-A06.3, A06.9)				Absceso hepático amebiano(A06.4)			
Jurisdicción		Sem	2024	2025		Sem	2024	2025	
			Acum	F	M		Acum	F	M
01 Tierra Caliente		19	233	146	118	19	2	0	0
02 Norte		19	156	70	61	19	0	0	0
03 Centro		19	330	164	149	19	2	1	1
04 Montaña		19	128	85	58	19	0	0	0
05 Costa Grande		19	513	260	198	19	0	1	2
06 Costa chica		19	683	436	352	19	6	1	1
07 Acapulco		19	486	172	151	19	0	0	0
TOTAL		19	2529	1333	1087	19	10	3	4
Institución		Sem	2024	2025		Sem	2024	2025	
				F	M			F	M
SSA		19	1995	1166	915	19	10	3	3
IMSS ORD		19	281	40	36	19	0	0	0
ISSSTE		19	234	117	108	19	0	0	1
OTRAS		19	9	8	23	19	0	0	0
IMSS SOL		19	7	1	2	19	0	0	0
DIF		19	0	0	0	19	0	0	0
PEMEX		19	0	0	0	19	0	0	0
SEDENA		19	3	1	2	19	0	0	0
SEMAR		19	0	0	1	19	0	0	0
TOTAL		19	2529	1333	1087	19	10	3	4

Enfermedades Infecciosas y Parasitarias del Aparato Digestivo

Padecimiento		Otras infecciones intestinales debidas a protozoarios(A07.0, A07.2, A07.9)				Giardiasis(A07.1)			
Jurisdicción		Sem	2024	2025		Sem	2024	2025	
			Acum	F	M		Acum	F	M
01 Tierra Caliente		19	40	23	24	19	4	16	10
02 Norte		19	50	39	34	19	3	22	12
03 Centro		19	164	92	72	19	13	16	10
04 Montaña		19	141	103	103	19	18	11	5
05 Costa Grande		19	115	224	154	19	38	17	16
06 Costa chica		19	249	138	76	19	41	16	11
07 Acapulco		19	234	98	87	19	13	9	7
TOTAL		19	993	717	550	19	130	107	71
Institución		Sem	2024	2025		Sem	2024	2025	
IMSS BIENESTAR		19	874	604	463	19	117	102	66
IMSS ORD		19	0	0	0	19	1	5	5
ISSSTE		19	88	76	67	19	9	0	0
OTRAS		19	6	0	0	19	0	0	0
IMSS SOL		19	24	37	20	19	0	0	0
DIF		19	0	0	0	19	0	0	0
PEMEX		19	0	0	0	19	0	0	0
SEDENA		19	0	0	0	19	3	0	0
SEMAR		19	1	0	0	19	0	0	0
TOTAL		19	993	717	550	19	130	107	71

Padecimiento		Otras helmintiasis(B65-B67, B70-B76, B78, B79, B81-B83 EXCEPTO B73 y B75)				Ascariasis(B77)			
Jurisdicción		Sem	2024	2025		Sem	2024	2025	
			Acum	F	M		Acum	F	M
01 Tierra Caliente		19	68	44	26	19	46	22	29
02 Norte		19	166	83	78	19	6	6	5
03 Centro		19	207	213	156	19	102	49	30
04 Montaña		19	17	21	12	19	96	52	30
05 Costa Grande		19	336	267	192	19	203	157	101
06 Costa chica		19	118	135	114	19	451	208	175
07 Acapulco		19	811	643	458	19	200	133	127
TOTAL		19	1723	1406	1036	19	1104	627	497
Institución		Sem	2024	2025		Sem	2024	2025	
SSA		19	305	255	189	19	997	544	435
IMSS ORD		19	1275	1039	752	19	6	3	3
ISSSTE		19	39	47	51	19	86	75	53
OTRAS		19	0	0	0	19	0	0	0
IMSS SOL		19	0	0	0	19	14	5	6
DIF		19	0	0	0	19	0	0	0
PEMEX		19	0	0	0	19	0	0	0
SEDENA		19	104	65	44	19	0	0	0
SEMAR		19	0	0	0	19	1	0	0
TOTAL		19	1723	1406	1036	19	1104	627	497

Enfermedades Infecciosas y Parasitarias del Aparato Digestivo

Padecimiento	Enterobiasis(B80)				Paratifoidea y otras salmonelosis(A01.1-A02)			
Jurisdicción	Sem	2024	2025		Sem	2024	2025	
		Acum	F	M		Acum	F	M
01 Tierra Caliente	19	10	5	3	19	0	0	0
02 Norte	19	3	2	0	19	0	0	0
03 Centro	19	19	49	25	19	0	0	0
04 Montaña	19	42	19	13	19	0	0	0
05 Costa Grande	19	39	44	28	19	0	0	0
06 Costa chica	19	266	91	63	19	0	0	0
07 Acapulco	19	15	53	28	19	0	0	0
TOTAL	19	394	263	160	19	0	0	0
Institución								
IMSS BIENESTAR	19	288	229	135	19	0	0	0
IMSS ORD	19	16	1	1	19	0	0	0
ISSSTE	19	20	13	7	19	0	0	0
OTRAS	19	0	0	0	19	0	0	0
IMSS SOL	19	69	20	17	19	0	0	0
DIF	19	0	0	0	19	0	0	0
PEMEX	19	0	0	0	19	0	0	0
SEDENA	19	1	0	0	19	0	0	0
SEMAR	19	0	0	0	19	0	0	0
TOTAL	19	394	263	160	19	0	0	0

Enfermedades Infecciosas del aparato Respiratorio

Padecimiento	Faringitis y amigdalitis estreptocócicas(J02.0, J03.0)				Infecciones respiratorias agudas(J00-J06, J20, J21 EXCEPTO J02.0 Y J03.0)			
Jurisdicción	Sem	2024 Acum	2025 F M		Sem	2024 Acum	2025 F M	
01 Tierra Caliente	19	2536	1601	1215	19	13143	8543	6490
02 Norte	19	1482	662	551	19	26312	19656	13320
03 Centro	19	3010	2261	1562	19	29882	21740	15844
04 Montaña	19	2215	1086	763	19	21942	12835	8886
05 Costa Grande	19	1307	1213	880	19	19560	14452	10540
06 Costa chica	19	2	25	11	19	18710	14541	10237
07 Acapulco	19	1755	1233	869	19	32869	27852	18763
TOTAL	19	12307	8081	5851	19	162418	119619	84080
Institución	Sem	2024 Acum	2025 F M		Sem	2024 Acum	2025 F M	
IMSS BIENESTAR	19	10494	7190	5092	19	106342	79506	55945
IMSS ORD	19	25	20	19	19	32308	26081	18034
ISSSTE	19	1600	581	498	19	11380	7376	4781
OTRAS	19	167	263	205	19	5787	4163	3484
IMSS SOL	19	1	0	4	19	3981	1420	1088
DIF	19	0	0	0	19	0	0	0
PEMEX	19	0	0	0	19	0	0	0
SEDENA	19	5	3	3	19	1701	550	375
SEMAR	19	15	24	30	19	919	523	373
TOTAL	19	12307	8081	5851	19	162418	119619	84080

Padecimiento	Neumonías y bronconeumonías(J12-J18 EXCEPTO J18.2, J13 y J14)				Otitis media aguda(H65.0-H65.1)			
Jurisdicción	Sem	2024 Acum	2025 F M		Sem	2024 Acum	2025 F M	
01 Tierra Caliente	19	34	23	23	19	700	544	364
02 Norte	19	58	38	37	19	972	607	353
03 Centro	19	163	90	92	19	1136	749	529
04 Montaña	19	149	99	67	19	596	453	352
05 Costa Grande	19	108	103	91	19	703	656	440
06 Costa chica	19	63	99	91	19	1076	781	662
07 Acapulco	19	156	125	105	19	624	671	423
TOTAL	19	731	577	506	19	5807	4461	3123
Institución	Sem	2024 Acum	2025 F M		Sem	2024 Acum	2025 F M	
SSA	19	628	522	449	19	4692	3540	2443
IMSS ORD	19	40	22	25	19	76	270	165
ISSSTE	19	46	20	24	19	547	311	227
OTRAS	19	0	2	0	19	298	251	214
IMSS SOL	19	4	5	2	19	131	74	62
DIF	19	0	0	0	19	0	0	0
PEMEX	19	0	0	0	19	0	0	0
SEDENA	19	10	6	6	19	60	12	6
SEMAR	19	3	0	0	19	3	3	6
TOTAL	19	731	577	506	19	5807	4461	3123

Enfermedades Infecciosas del aparato Respiratorio

Padecimiento	Tuberculosis respiratoria(A15-A16)				COVID-19(U07.1-U07.2)			
Jurisdicción	Sem	2024	2025		Sem	2024	2025	
		Acum	F	M		Acum	F	M
01 Tierra Caliente	19	80	2	8	19	23	3	1
02 Norte	19	191	0	0	19	587	12	10
03 Centro	19	650	170	132	19	403	115	92
04 Montaña	19	56	17	18	19	25	4	5
05 Costa Grande	19	170	21	26	19	103	2	5
06 Costa chica	19	364	189	149	19	14	0	3
07 Acapulco	19	1061	465	412	19	979	243	201
TOTAL	19	2572	864	745	19	2134	379	317
Institución								
IMSS BIENESTAR	19	1856	426	385	19	774	163	140
IMSS ORD	19	633	413	336	19	1128	141	105
ISSSTE	19	53	19	18	19	228	75	72
OTRAS	19	0	3	2	19	3	0	0
IMSS SOL	19	0	0	0	19	0	0	0
DIF	19	0	0	0	19	0	0	0
PEMEX	19	0	0	0	19	0	0	0
SEDENA	19	24	0	1	19	0	0	0
SEMAR	19	6	3	3	19	1	0	0
TOTAL	19	2572	864	745	19	2134	379	317

Enfermedades de Transmisión sexual

Padecimiento	Sífilis congénita(A50)				Sífilis adquirida(A51-A53)			
Jurisdicción	Sem	2024	2025		Sem	2024	2025	
		Acum	F	M		Acum	F	M
01 Tierra Caliente	19	0	0	0	19	3	0	1
02 Norte	19	0	0	0	19	0	1	2
03 Centro	19	0	0	0	19	18	13	17
04 Montaña	19	1	0	0	19	0	0	0
05 Costa Grande	19	1	0	0	19	8	5	9
06 Costa chica	19	0	1	1	19	8	9	5
07 Acapulco	19	1	1	1	19	25	14	22
TOTAL	19	3	2	2	19	62	42	56
Institución								
IMSS BIENESTAR	19	2	2	2	19	56	39	45
IMSS ORD	19	0	0	0	19	3	1	8
ISSSTE	19	0	0	0	19	0	2	2
OTRAS	19	0	0	0	19	0	0	0
IMSS SOL	19	1	0	0	19	1	0	0
DIF	19	0	0	0	19	0	0	0
PEMEX	19	0	0	0	19	0	0	0
SEDENA	19	0	0	0	19	2	0	0
SEMAR	19	0	0	0	19	0	0	1
TOTAL	19	3	2	2	19	62	42	56

Padecimiento	Infección gonocócica del tracto genitourinario(A54.0-A54.2)				Linfogranuloma venéreo por clamidias(A55)			
Jurisdicción	Sem	2024	2025		Sem	2024	2025	
		Acum	F	M		Acum	F	M
01 Tierra Caliente	19	10	3	1	19	0	0	0
02 Norte	19	5	6	3	19	1	0	0
03 Centro	19	16	2	1	19	0	6	0
04 Montaña	19	7	8	0	19	0	0	0
05 Costa Grande	19	21	18	3	19	0	2	1
06 Costa chica	19	4	21	5	19	0	0	0
07 Acapulco	19	2	2	1	19	1	0	0
TOTAL	19	65	60	14	19	2	8	1
Institución								
SSA	19	54	59	13	19	2	8	1
IMSS ORD	19	3	0	0	19	0	0	0
ISSSTE	19	8	0	1	19	0	0	0
OTRAS	19	0	0	0	19	0	0	0
IMSS SOL	19	0	1	0	19	0	0	0
DIF	19	0	0	0	19	0	0	0
PEMEX	19	0	0	0	19	0	0	0
SEDENA	19	0	0	0	19	0	0	0
SEMAR	19	0	0	0	19	0	0	0
TOTAL	19	65	60	14	19	2	8	1

Enfermedades de Transmisión sexual

Padecimiento	Chancro blando(A57)				Tricomoniasis urogenital(A59.0)			
Jurisdicción	Sem	2024	2025		Sem	2024	2025	
		Acum	F	M		Acum	F	M
01 Tierra Caliente	19	0	1	0	19	28	62	7
02 Norte	19	2	1	0	19	22	16	0
03 Centro	19	0	1	0	19	20	36	0
04 Montaña	19	0	1	0	19	20	14	0
05 Costa Grande	19	2	0	0	19	66	50	2
06 Costa chica	19	5	0	0	19	34	46	1
07 Acapulco	19	1	1	1	19	30	33	2
TOTAL	19	10	5	1	19	220	257	12
Institución	Sem	2024	2025		Sem	2024	2025	
IMSS BIENESTAR	19	7	5	0	19	189	228	12
IMSS ORD	19	3	0	1	19	6	1	0
ISSSTE	19	0	0	0	19	18	13	0
OTRAS	19	0	0	0	19	0	0	0
IMSS SOL	19	0	0	0	19	5	15	0
DIF	19	0	0	0	19	0	0	0
PEMEX	19	0	0	0	19	0	0	0
SEDENA	19	0	0	0	19	2	0	0
SEMAR	19	0	0	0	19	0	0	0
TOTAL	19	10	5	1	19	220	257	12

Padecimiento	Herpes genital(A60.0)				Vulvovaginitis(N76)			
Jurisdicción	Sem	2024	2025		Sem	2024	2025	
		Acum	F	M		Acum	F	M
01 Tierra Caliente	19	14	4	6	19	441	452	0
02 Norte	19	10	8	2	19	1150	1134	0
03 Centro	19	16	5	5	19	1981	2340	0
04 Montaña	19	2	3	2	19	942	801	0
05 Costa Grande	19	11	10	7	19	952	1237	0
06 Costa chica	19	5	2	0	19	824	972	0
07 Acapulco	19	23	11	12	19	881	1448	0
TOTAL	19	81	43	34	19	7171	8384	0
Institución	Sem	2024	2025		Sem	2024	2025	
SSA	19	52	36	21	19	5935	6143	0
IMSS ORD	19	26	7	11	19	599	1509	0
ISSSTE	19	0	0	1	19	300	276	0
OTRAS	19	0	0	0	19	56	152	0
IMSS SOL	19	0	0	1	19	173	205	0
DIF	19	0	0	0	19	0	0	0
PEMEX	19	0	0	0	19	0	0	0
SEDENA	19	3	0	0	19	83	60	0
SEMAR	19	0	0	0	19	25	39	0
TOTAL	19	81	43	34	19	7171	8384	0

Enfermedades de Transmisión sexual

Padecimiento	Infección por el virus de la inmunodeficiencia humana(B20-B24, Z21)			
	Jurisdicción	Sem	2024	2025
Acum			F	M
01 Tierra Caliente	19	4	3	16
02 Norte	19	18	0	4
03 Centro	19	43	5	14
04 Montaña	19	4	2	7
05 Costa Grande	19	9	3	12
06 Costa chica	19	19	4	5
07 Acapulco	19	82	9	49
TOTAL	19	179	26	107

Institución	Sem	2024	2025	
		Acum	F	M
IMSS BIENESTAR	19	151	19	69
IMSS ORD	19	27	7	35
ISSSTE	19	1	0	3
OTRAS	19	0	0	0
IMSS SOL	19	0	0	0
DIF	19	0	0	0
PEMEX	19	0	0	0
SEDENA	19	0	0	0
SEMAR	19	0	0	0
TOTAL	19	179	26	107

Padecimiento	Infección asintomática por VIH(Z21)			
	Jurisdicción	Sem	2024	2025
Acum			F	M
01 Tierra Caliente	19	0	0	0
02 Norte	19	0	0	0
03 Centro	19	0	0	0
04 Montaña	19	0	0	0
05 Costa Grande	19	0	0	0
06 Costa chica	19	0	0	0
07 Acapulco	19	0	0	0
TOTAL	19	0	0	0

Institución	Sem	2024	2025	
		Acum	F	M
SSA	19	0	0	0
IMSS ORD	19	0	0	0
ISSSTE	19	0	0	0
OTRAS	19	0	0	0
IMSS SOL	19	0	0	0
DIF	19	0	0	0
PEMEX	19	0	0	0
SEDENA	19	0	0	0
SEMAR	19	0	0	0
TOTAL	19	0	0	0

Enfermedades Transmitidas por Vector

Padecimiento	Tifo epidémico(A75.0)				Tifo murino(A75.2)			
Jurisdicción	Sem	2024	2025		Sem	2024	2025	
		Acum	F	M		Acum	F	M
01 Tierra Caliente	19	0	0	0	19	0	0	0
02 Norte	19	0	0	0	19	0	0	0
03 Centro	19	0	0	0	19	0	0	0
04 Montaña	19	0	0	0	19	0	0	0
05 Costa Grande	19	0	0	0	19	0	0	0
06 Costa chica	19	0	1	0	19	0	0	0
07 Acapulco	19	0	0	0	19	0	0	0
TOTAL	19	0	1	0	19	0	0	0
Institución								
IMSS BIENESTAR	19	0	1	0	19	0	0	0
IMSS ORD	19	0	0	0	19	0	0	0
ISSSTE	19	0	0	0	19	0	0	0
OTRAS	19	0	0	0	19	0	0	0
IMSS SOL	19	0	0	0	19	0	0	0
DIF	19	0	0	0	19	0	0	0
PEMEX	19	0	0	0	19	0	0	0
SEDENA	19	0	0	0	19	0	0	0
SEMAR	19	0	0	0	19	0	0	0
TOTAL	19	0	1	0	19	0	0	0

Padecimiento	Otras rickettsiosis(A79)				Fiebre manchada(A77.0)			
Jurisdicción	Sem	2024	2025		Sem	2024	2025	
		Acum	F	M		Acum	F	M
01 Tierra Caliente	19	1	0	0	19	0	0	0
02 Norte	19	3	0	0	19	0	0	0
03 Centro	19	21	0	1	19	0	0	0
04 Montaña	19	0	0	0	19	0	0	0
05 Costa Grande	19	2	0	0	19	0	0	0
06 Costa chica	19	0	0	0	19	0	0	0
07 Acapulco	19	8	1	4	19	0	0	0
TOTAL	19	35	1	5	19	0	0	0
Institución								
SSA	19	26	0	2	19	0	0	0
IMSS ORD	19	6	1	3	19	0	0	0
ISSSTE	19	2	0	0	19	0	0	0
OTRAS	19	0	0	0	19	0	0	0
IMSS SOL	19	0	0	0	19	0	0	0
DIF	19	0	0	0	19	0	0	0
PEMEX	19	0	0	0	19	0	0	0
SEDENA	19	0	0	0	19	0	0	0
SEMAR	19	1	0	0	19	0	0	0
TOTAL	19	35	1	5	19	0	0	0

Enfermedades Transmitidas por Vector

Padecimiento	Dengue no grave(A97.0, A97.9)				Dengue con signos de alarma(A97.1)			
Jurisdicción	Sem	2024	2025		Sem	2024	2025	
		Acum	F	M		Acum	F	M
01 Tierra Caliente	19	950	206	165	19	205	38	42
02 Norte	19	1209	319	326	19	709	44	68
03 Centro	19	885	255	197	19	762	85	65
04 Montaña	19	248	162	121	19	92	45	57
05 Costa Grande	19	597	78	97	19	369	34	30
06 Costa chica	19	1061	121	103	19	277	24	22
07 Acapulco	19	5803	466	464	19	1695	70	77
TOTAL	19	10753	1607	1473	19	4109	340	361
Institución	Sem	2024	2025		Sem	2024	2025	
IMSS BIENESTAR	19	4945	934	752	19	2325	245	275
IMSS ORD	19	5416	588	629	19	1302	65	62
ISSSTE	19	274	60	55	19	318	29	20
OTRAS	19	9	14	16	19	0	0	0
IMSS SOL	19	8	2	6	19	30	1	3
DIF	19	0	0	0	19	0	0	0
PEMEX	19	0	0	0	19	0	0	0
SEDENA	19	35	4	3	19	28	0	0
SEMAR	19	66	5	12	19	106	0	1
TOTAL	19	10753	1607	1473	19	4109	340	361

Padecimiento	Dengue grave(A97.2)				Enfermedad por virus Chikungunya(A92.0)			
Jurisdicción	Sem	2024	2025		Sem	2024	2025	
		Acum	F	M		Acum	F	M
01 Tierra Caliente	19	2	2	1	19	0	0	0
02 Norte	19	25	3	3	19	1	0	0
03 Centro	19	91	13	12	19	3	1	1
04 Montaña	19	4	0	0	19	0	0	0
05 Costa Grande	19	4	0	0	19	0	0	0
06 Costa chica	19	22	6	6	19	0	0	0
07 Acapulco	19	65	6	2	19	0	0	2
TOTAL	19	213	30	24	19	4	1	3
Institución	Sem	2024	2025		Sem	2024	2025	
SSA	19	172	26	19	19	4	1	1
IMSS ORD	19	28	0	2	19	0	0	1
ISSSTE	19	6	2	1	19	0	0	1
OTRAS	19	0	0	0	19	0	0	0
IMSS SOL	19	1	0	0	19	0	0	0
DIF	19	0	0	0	19	0	0	0
PEMEX	19	0	0	0	19	0	0	0
SEDENA	19	3	1	2	19	0	0	0
SEMAR	19	3	1	0	19	0	0	0
TOTAL	19	213	30	24	19	4	1	3

Enfermedades Transmitidas por Vector

Padecimiento	Fiebre del oeste del Nilo(A92.3)				Tripanosomiasis americana (enfermedad de Chagas) aguda(B57.0-B57.1)			
Jurisdicción	Sem	2024 Acum	2025 F M		Sem	2024 Acum	2025 F M	
01 Tierra Caliente	19	0	0	0	19	0	0	0
02 Norte	19	0	0	0	19	17	1	0
03 Centro	19	0	0	0	19	1	1	0
04 Montaña	19	0	0	0	19	7	0	0
05 Costa Grande	19	0	0	0	19	2	0	0
06 Costa chica	19	0	0	0	19	4	1	4
07 Acapulco	19	0	0	0	19	4	2	3
TOTAL	19	0	0	0	19	35	5	7
Institución	Sem	2024 Acum	2025 F M		Sem	2024 Acum	2025 F M	
IMSS BIENESTAR	19	0	0	0	19	33	5	4
IMSS ORD	19	0	0	0	19	0	0	3
ISSSTE	19	0	0	0	19	0	0	0
OTRAS	19	0	0	0	19	0	0	0
IMSS SOL	19	0	0	0	19	0	0	0
DIF	19	0	0	0	19	0	0	0
PEMEX	19	0	0	0	19	0	0	0
SEDENA	19	0	0	0	19	0	0	0
SEMAR	19	0	0	0	19	2	0	0
TOTAL	19	0	0	0	19	35	5	7

Padecimiento	Poliomielitis aguda(A80)				Paludismo por plasmodium vivax(B51)			
Jurisdicción	Sem	2024 Acum	2025 F M		Sem	2024 Acum	2025 F M	
01 Tierra Caliente	19	0	0	0	19	0	0	0
02 Norte	19	0	0	0	19	0	0	0
03 Centro	19	0	0	0	19	0	4	0
04 Montaña	19	0	0	0	19	0	0	0
05 Costa Grande	19	0	0	0	19	0	0	0
06 Costa chica	19	0	0	0	19	0	0	0
07 Acapulco	19	0	0	0	19	1	0	0
TOTAL	19	0	0	0	19	1	4	0
Institución	Sem	2024 Acum	2025 F M		Sem	2024 Acum	2025 F M	
SSA	19	0	0	0	19	1	4	0
IMSS ORD	19	0	0	0	19	0	0	0
ISSSTE	19	0	0	0	19	0	0	0
OTRAS	19	0	0	0	19	0	0	0
IMSS SOL	19	0	0	0	19	0	0	0
DIF	19	0	0	0	19	0	0	0
PEMEX	19	0	0	0	19	0	0	0
SEDENA	19	0	0	0	19	0	0	0
SEMAR	19	0	0	0	19	0	0	0
TOTAL	19	0	0	0	19	1	4	0

Zoonosis

Padecimiento

Brucelosis(A23)

Leptospirosis(A27)

Jurisdicción
01 Tierra Caliente
02 Norte
03 Centro
04 Montaña
05 Costa Grande
06 Costa chica
07 Acapulco
TOTAL

Sem	2024	2025	
	Acum	F	M
19	1	0	0
19	8	0	0
19	24	8	8
19	5	0	3
19	0	0	1
19	0	0	0
19	3	1	2
19	41	9	14

Sem	2024	2025	
	Acum	F	M
19	0	0	0
19	0	0	0
19	1	5	2
19	0	0	0
19	0	0	0
19	0	1	0
19	6	1	1
19	7	7	3

Institución
IMSS BIENESTAR
IMSS ORD
ISSSTE
OTRAS
IMSS SOL
DIF
PEMEX
SEDENA
SEMAR
TOTAL

19	39	8	11
19	2	1	2
19	0	0	0
19	0	0	0
19	0	0	0
19	0	0	0
19	0	0	0
19	0	0	0
19	0	0	1
19	0	0	0
19	41	9	14

19	4	6	2
19	2	1	0
19	0	0	1
19	0	0	0
19	0	0	0
19	0	0	0
19	0	0	0
19	0	0	0
19	0	0	0
19	1	0	0
19	7	7	3

Padecimiento

Rabia humana(A82)

Teniasis(B68)

Jurisdicción
01 Tierra Caliente
02 Norte
03 Centro
04 Montaña
05 Costa Grande
06 Costa chica
07 Acapulco
TOTAL

Sem	2024	2025	
	Acum	F	M
19	0	0	0
19	0	0	0
19	0	0	0
19	0	0	0
19	0	0	0
19	0	0	0
19	0	0	0
19	0	0	0

Sem	2024	2025	
	Acum	F	M
19	1	0	0
19	0	0	0
19	0	0	0
19	0	0	0
19	0	0	0
19	0	0	0
19	0	0	0
19	1	0	0

Institución
SSA
IMSS ORD
ISSSTE
OTRAS
IMSS SOL
DIF
PEMEX
SEDENA
SEMAR
TOTAL

19	0	0	0
19	0	0	0
19	0	0	0
19	0	0	0
19	0	0	0
19	0	0	0
19	0	0	0
19	0	0	0
19	0	0	0
19	0	0	0
19	0	0	0

19	1	0	0
19	0	0	0
19	0	0	0
19	0	0	0
19	0	0	0
19	0	0	0
19	0	0	0
19	0	0	0
19	0	0	0
19	0	0	0
19	1	0	0

Zoonosis

Padecimiento	Cisticercosis(B69)			
Jurisdicción	Sem	2024	2025	
		Acum	F	M
01 Tierra Caliente	19	0	0	0
02 Norte	19	0	0	0
03 Centro	19	0	1	0
04 Montaña	19	0	1	0
05 Costa Grande	19	0	0	0
06 Costa chica	19	0	0	0
07 Acapulco	19	0	1	1
TOTAL	19	0	3	1

Institución				
IMSS BIENESTAR	19	0	2	1
IMSS ORD	19	0	0	0
ISSSTE	19	0	1	0
OTRAS	19	0	0	0
IMSS SOL	19	0	0	0
DIF	19	0	0	0
PEMEX	19	0	0	0
SEDENA	19	0	0	0
SEMAR	19	0	0	0
TOTAL	19	0	3	1

Padecimiento	Triquinosis(B75)			
Jurisdicción	Sem	2024	2025	
		Acum	F	M
01 Tierra Caliente	19	0	0	0
02 Norte	19	0	0	0
03 Centro	19	0	0	0
04 Montaña	19	0	0	0
05 Costa Grande	19	0	0	0
06 Costa chica	19	0	0	0
07 Acapulco	19	0	0	0
TOTAL	19	0	0	0

Institución				
SSA	19	0	0	0
IMSS ORD	19	0	0	0
ISSSTE	19	0	0	0
OTRAS	19	0	0	0
IMSS SOL	19	0	0	0
DIF	19	0	0	0
PEMEX	19	0	0	0
SEDENA	19	0	0	0
SEMAR	19	0	0	0
TOTAL	19	0	0	0

Otras Enfermedades Exantemáticas

Padecimiento	Erisipela(A46)			
Jurisdicción	Sem	2024	2025	
		Acum	F	M
01 Tierra Caliente	19	1	0	0
02 Norte	19	6	1	1
03 Centro	19	44	24	14
04 Montaña	19	4	1	1
05 Costa Grande	19	1	2	10
06 Costa chica	19	18	6	10
07 Acapulco	19	159	13	14
TOTAL	19	233	47	50

Institución	Sem	2024	2025	
		Acum	F	M
IMSS BIENESTAR	19	207	24	28
IMSS ORD	19	18	14	14
ISSSTE	19	0	1	1
OTRAS	19	6	8	6
IMSS SOL	19	0	0	1
DIF	19	0	0	0
PEMEX	19	0	0	0
SEDENA	19	2	0	0
SEMAR	19	0	0	0
TOTAL	19	233	47	50

Padecimiento	Escarlatina(A38)			
Jurisdicción	Sem	2024	2025	
		Acum	F	M
01 Tierra Caliente	19	0	0	0
02 Norte	19	0	1	0
03 Centro	19	1	2	5
04 Montaña	19	0	1	1
05 Costa Grande	19	0	0	0
06 Costa chica	19	0	1	2
07 Acapulco	19	1	0	1
TOTAL	19	2	5	9

Institución	Sem	2024	2025	
		Acum	F	M
SSA	19	2	4	8
IMSS ORD	19	0	1	1
ISSSTE	19	0	0	0
OTRAS	19	0	0	0
IMSS SOL	19	0	0	0
DIF	19	0	0	0
PEMEX	19	0	0	0
SEDENA	19	0	0	0
SEMAR	19	0	0	0
TOTAL	19	2	5	9

Enfermedades Transmisibles

Padecimiento

Mal del pinto(A67)

Tuberculosis otras formas(A17.1, A17.8, A17.9, A18-A19)

Jurisdicción
01 Tierra Caliente
02 Norte
03 Centro
04 Montaña
05 Costa Grande
06 Costa chica
07 Acapulco
TOTAL

Sem	2024	2025	
	Acum	F	M
19	0	0	0
19	0	0	0
19	0	0	0
19	0	0	0
19	0	0	0
19	1	0	0
19	0	0	0
19	1	0	0

Sem	2024	2025	
	Acum	F	M
19	0	0	0
19	5	0	0
19	2	1	2
19	3	1	0
19	4	1	0
19	2	1	1
19	27	8	8
19	43	12	11

Institución
IMSS BIENESTAR
IMSS ORD
ISSSTE
OTRAS
IMSS SOL
DIF
PEMEX
SEDENA
SEMAR
TOTAL

19	1	0	0
19	0	0	0
19	0	0	0
19	0	0	0
19	0	0	0
19	0	0	0
19	0	0	0
19	0	0	0
19	0	0	0
19	0	0	0
19	1	0	0

19	21	7	4
19	18	5	7
19	3	0	0
19	0	0	0
19	0	0	0
19	0	0	0
19	0	0	0
19	0	0	0
19	1	0	0
19	0	0	0
19	43	12	11

Padecimiento

Lepra(A30)

Hepatitis vírica C(B17.1, B18.2)

Jurisdicción
01 Tierra Caliente
02 Norte
03 Centro
04 Montaña
05 Costa Grande
06 Costa chica
07 Acapulco
TOTAL

Sem	2024	2025	
	Acum	F	M
19	1	0	0
19	0	0	0
19	0	1	0
19	0	0	0
19	0	1	3
19	0	0	1
19	2	0	0
19	3	2	4

Sem	2024	2025	
	Acum	F	M
19	0	0	2
19	10	0	6
19	1	1	4
19	1	0	1
19	3	1	1
19	1	0	1
19	12	2	2
19	28	4	17

Institución
SSA
IMSS ORD
ISSSTE
OTRAS
IMSS SOL
DIF
PEMEX
SEDENA
SEMAR
TOTAL

19	3	2	4
19	0	0	0
19	0	0	0
19	0	0	0
19	0	0	0
19	0	0	0
19	0	0	0
19	0	0	0
19	0	0	0
19	0	0	0
19	3	2	4

19	27	2	11
19	1	2	5
19	0	0	1
19	0	0	0
19	0	0	0
19	0	0	0
19	0	0	0
19	0	0	0
19	0	0	0
19	0	0	0
19	28	4	17

Enfermedades Transmisibles

Padecimiento	Otras hepatitis víricas(B17-B19 EXCEPTO B17.1, B18.2)				Conjuntivitis epidémica aguda hemorrágica(B30.3)			
Jurisdicción	Sem	2024	2025		Sem	2024	2025	
		Acum	F	M		Acum	F	M
01 Tierra Caliente	19	0	0	0	19	0	0	0
02 Norte	19	1	0	0	19	2	0	0
03 Centro	19	7	5	6	19	0	4	0
04 Montaña	19	0	0	0	19	0	0	0
05 Costa Grande	19	3	0	1	19	0	0	0
06 Costa chica	19	2	1	0	19	0	1	1
07 Acapulco	19	94	4	6	19	8	3	3
TOTAL	19	107	10	13	19	10	8	4
Institución								
IMSS BIENESTAR	19	96	9	9	19	8	8	4
IMSS ORD	19	2	1	3	19	0	0	0
ISSSTE	19	0	0	0	19	2	0	0
OTRAS	19	0	0	0	19	0	0	0
IMSS SOL	19	0	0	0	19	0	0	0
DIF	19	0	0	0	19	0	0	0
PEMEX	19	0	0	0	19	0	0	0
SEDENA	19	9	0	1	19	0	0	0
SEMAR	19	0	0	0	19	0	0	0
TOTAL	19	107	10	13	19	10	8	4

Padecimiento	Tétanos neonatal(A33)				Tripanosomiasis americana (enfermedad de Chagas) crónica(B57.2-B57.5)			
Jurisdicción	Sem	2024	2025		Sem	2024	2025	
		Acum	F	M		Acum	F	M
01 Tierra Caliente	19	0	0	0	19	0	0	0
02 Norte	19	0	0	0	19	4	1	0
03 Centro	19	0	0	0	19	18	0	2
04 Montaña	19	0	0	0	19	0	0	0
05 Costa Grande	19	0	0	0	19	0	0	0
06 Costa chica	19	0	0	0	19	0	0	0
07 Acapulco	19	0	0	0	19	9	0	3
TOTAL	19	0	0	0	19	31	1	5
Institución								
SSA	19	0	0	0	19	27	0	3
IMSS ORD	19	0	0	0	19	4	1	2
ISSSTE	19	0	0	0	19	0	0	0
OTRAS	19	0	0	0	19	0	0	0
IMSS SOL	19	0	0	0	19	0	0	0
DIF	19	0	0	0	19	0	0	0
PEMEX	19	0	0	0	19	0	0	0
SEDENA	19	0	0	0	19	0	0	0
SEMAR	19	0	0	0	19	0	0	0
TOTAL	19	0	0	0	19	31	1	5

Enfermedades Transmisibles

Padecimiento		Toxoplasmosis(B58)				Meningoencefalitis amebiana primaria(B60.2)					
Jurisdicción		Sem	2024		2025		Sem	2024		2025	
			Acum	F	M	Acum		F	M		
01 Tierra Caliente		19	0	0	0	19	0	0	0	0	0
02 Norte		19	0	0	0	19	0	0	0	0	0
03 Centro		19	1	0	1	19	0	0	0	1	0
04 Montaña		19	0	0	0	19	0	0	0	0	0
05 Costa Grande		19	0	0	0	19	0	0	0	0	0
06 Costa chica		19	0	1	2	19	0	0	0	0	0
07 Acapulco		19	1	0	1	19	0	0	0	0	0
TOTAL		19	2	1	4	19	0	0	0	1	0
Institución		Sem	2024		2025		Sem	2024		2025	
			Acum	F	M	Acum		F	M		
IMSS BIENESTAR		19	1	1	4	19	0	0	0	1	0
IMSS ORD		19	0	0	0	19	0	0	0	0	0
ISSSTE		19	0	0	0	19	0	0	0	0	0
OTRAS		19	0	0	0	19	0	0	0	0	0
IMSS SOL		19	0	0	0	19	0	0	0	0	0
DIF		19	0	0	0	19	0	0	0	0	0
PEMEX		19	0	0	0	19	0	0	0	0	0
SEDENA		19	1	0	0	19	0	0	0	0	0
SEMAR		19	0	0	0	19	0	0	0	0	0
TOTAL		19	2	1	4	19	0	0	0	1	0

Padecimiento		Escabiosis(B86)				Conjuntivitis mucopurulenta(H10.0)					
Jurisdicción		Sem	2024		2025		Sem	2024		2025	
			Acum	F	M	Acum		F	M		
01 Tierra Caliente		19	9	6	8	19	0	0	0	0	0
02 Norte		19	29	26	8	19	0	0	0	0	0
03 Centro		19	77	78	59	19	0	0	0	0	0
04 Montaña		19	39	15	20	19	0	0	0	0	0
05 Costa Grande		19	44	60	46	19	0	0	0	0	0
06 Costa chica		19	88	61	53	19	0	0	0	0	0
07 Acapulco		19	172	105	72	19	0	0	0	0	0
TOTAL		19	458	351	266	19	0	0	0	0	0
Institución		Sem	2024		2025		Sem	2024		2025	
			Acum	F	M	Acum		F	M		
SSA		19	338	245	200	19	0	0	0	0	0
IMSS ORD		19	83	87	50	19	0	0	0	0	0
ISSSTE		19	6	6	2	19	0	0	0	0	0
OTRAS		19	2	2	1	19	0	0	0	0	0
IMSS SOL		19	9	6	5	19	0	0	0	0	0
DIF		19	0	0	0	19	0	0	0	0	0
PEMEX		19	0	0	0	19	0	0	0	0	0
SEDENA		19	20	5	7	19	0	0	0	0	0
SEMAR		19	0	0	1	19	0	0	0	0	0
TOTAL		19	458	351	266	19	0	0	0	0	0

Enfermedades Transmisibles

Padecimiento		Infección asociada a la atención de la salud(S/C)				Infección de vías urinarias(N30, N34, N39.0)			
Jurisdicción		Sem	2024	2025		Sem	2024	2025	
			Acum	F	M		Acum	F	M
01 Tierra Caliente		19	0	0	0	19	2429	2003	632
02 Norte		19	35	11	13	19	5247	4207	1001
03 Centro		19	136	55	70	19	5500	5559	1088
04 Montaña		19	4	1	2	19	3001	2557	477
05 Costa Grande		19	10	1	5	19	3706	3603	1012
06 Costa chica		19	0	1	0	19	3941	4091	788
07 Acapulco		19	301	126	168	19	6704	7005	2109
TOTAL		19	486	195	258	19	30528	29025	7107
Institución									
IMSS BIENESTAR		19	256	80	101	19	20262	19513	3818
IMSS ORD		19	212	91	139	19	6068	6592	2132
ISSSTE		19	18	24	16	19	2145	1588	612
OTRAS		19	0	0	0	19	605	460	201
IMSS SOL		19	0	0	0	19	498	358	150
DIF		19	0	0	0	19	0	0	0
PEMEX		19	0	0	0	19	0	0	0
SEDENA		19	0	0	0	19	456	166	61
SEMAR		19	0	0	2	19	494	348	133
TOTAL		19	486	195	258	19	30528	29025	7107

Padecimiento		Enfermedad febril exantemática(U97)				Parálisis flácida aguda(U98)			
Jurisdicción		Sem	2024	2025		Sem	2024	2025	
			Acum	F	M		Acum	F	M
01 Tierra Caliente		19	0	0	0	19	0	0	0
02 Norte		19	2	1	2	19	1	0	0
03 Centro		19	12	3	1	19	1	2	3
04 Montaña		19	0	0	0	19	0	0	0
05 Costa Grande		19	0	0	0	19	0	0	0
06 Costa chica		19	0	0	1	19	2	0	0
07 Acapulco		19	7	7	4	19	6	2	1
TOTAL		19	21	11	8	19	10	4	4
Institución									
SSA		19	13	2	2	19	7	2	4
IMSS ORD		19	7	9	6	19	3	2	0
ISSSTE		19	1	0	0	19	0	0	0
OTRAS		19	0	0	0	19	0	0	0
IMSS SOL		19	0	0	0	19	0	0	0
DIF		19	0	0	0	19	0	0	0
PEMEX		19	0	0	0	19	0	0	0
SEDENA		19	0	0	0	19	0	0	0
SEMAR		19	0	0	0	19	0	0	0
TOTAL		19	21	11	8	19	10	4	4

Enfermedades bajo Vigilancia Sindromática

Padecimiento	Síndrome meníngeo(G00-G03 EXCEPTO G00.0, G00.1)				Infección de vías urinarias(N30, N34, N39.0)			
Jurisdicción	Sem	2024 Acum	2025 F M		Sem	2024 Acum	2025 F M	
01 Tierra Caliente	19	0	0	0	19	2429	2003	632
02 Norte	19	2	0	0	19	5247	4207	1001
03 Centro	19	10	32	7	19	5500	5559	1088
04 Montaña	19	0	0	0	19	3001	2557	477
05 Costa Grande	19	0	0	0	19	3706	3603	1012
06 Costa chica	19	0	0	0	19	3941	4091	788
07 Acapulco	19	8	5	1	19	6704	7005	2109
TOTAL	19	20	37	8	19	30528	29025	7107
Institución	Sem	2024 Acum	2025 F M		Sem	2024 Acum	2025 F M	
IMSS BIENESTAR	19	17	37	8	19	20262	19513	3818
IMSS ORD	19	3	0	0	19	6068	6592	2132
ISSSTE	19	0	0	0	19	2145	1588	612
OTRAS	19	0	0	0	19	605	460	201
IMSS SOL	19	0	0	0	19	498	358	150
DIF	19	0	0	0	19	0	0	0
PEMEX	19	0	0	0	19	0	0	0
SEDENA	19	0	0	0	19	456	166	61
SEMAR	19	0	0	0	19	494	348	133
TOTAL	19	20	37	8	19	30528	29025	7107

Padecimiento	Enfermedad febril exantemática(U97)				Parálisis flácida aguda(U98)			
Jurisdicción	Sem	2024 Acum	2025 F M		Sem	2024 Acum	2025 F M	
01 Tierra Caliente	19	0	0	0	19	0	0	0
02 Norte	19	2	1	2	19	1	0	0
03 Centro	19	12	3	1	19	1	2	3
04 Montaña	19	0	0	0	19	0	0	0
05 Costa Grande	19	0	0	0	19	0	0	0
06 Costa chica	19	0	0	1	19	2	0	0
07 Acapulco	19	7	7	4	19	6	2	1
TOTAL	19	21	11	8	19	10	4	4
Institución	Sem	2024 Acum	2025 F M		Sem	2024 Acum	2025 F M	
SSA	19	13	2	2	19	7	2	4
IMSS ORD	19	7	9	6	19	3	2	0
ISSSTE	19	1	0	0	19	0	0	0
OTRAS	19	0	0	0	19	0	0	0
IMSS SOL	19	0	0	0	19	0	0	0
DIF	19	0	0	0	19	0	0	0
PEMEX	19	0	0	0	19	0	0	0
SEDENA	19	0	0	0	19	0	0	0
SEMAR	19	0	0	0	19	0	0	0
TOTAL	19	21	11	8	19	10	4	4

Enfermedades bajo Vigilancia Sindromática

Padecimiento		Síndrome coqueluchoide(U99)			
Jurisdicción	Sem	2024	2025		
		Acum	F	M	
01 Tierra Caliente	19	0	0	0	
02 Norte	19	0	3	8	
03 Centro	19	0	3	1	
04 Montaña	19	1	0	0	
05 Costa Grande	19	0	6	0	
06 Costa chica	19	0	0	0	
07 Acapulco	19	8	16	13	
TOTAL	19		28	22	

Institución	Sem	2024	2025	
		Acum	F	M
IMSS BIENESTAR	19	2	7	2
IMSS ORD	19	7	20	20
ISSSTE	19	0	0	0
OTRAS	19	0	0	0
IMSS SOL	19	0	1	0
DIF	19	0	0	0
PEMEX	19	0	0	0
SEDENA	19	0	0	0
SEMAR	19	0	0	0
TOTAL	19	9	28	22

Enfermedades NO Transmisibles

Padecimiento

Jurisdicción
01 Tierra Caliente
02 Norte
03 Centro
04 Montaña
05 Costa Grande
06 Costa chica
07 Acapulco
TOTAL

Intoxicación por plaguicidas(T60)

Sem	2024	2025	
	Acum	F	M
19	1	0	0
19	5	1	3
19	11	4	12
19	14	5	5
19	5	1	3
19	15	1	9
19	2	0	1
19	53	12	33

Intoxicación por ponzoña de animales(T63, X21, X27, EXCEPTO T63.0 Y T63.2)

Sem	2024	2025	
	Acum	F	M
19	13	12	13
19	65	28	29
19	35	13	14
19	29	6	11
19	48	11	15
19	14	3	5
19	27	13	8
19	231	86	95

Institución
IMSS BIENESTAR
IMSS ORD
ISSSTE
OTRAS
IMSS SOL
DIF
PEMEX
SEDENA
SEMAR
TOTAL

19	51	11	31
19	0	0	1
19	2	1	1
19	0	0	0
19	0	0	0
19	0	0	0
19	0	0	0
19	0	0	0
19	0	0	0
19	0	0	0
19	53	12	33

19	209	68	77
19	0	0	0
19	9	16	16
19	0	0	0
19	0	0	0
19	0	0	0
19	0	0	0
19	13	2	2
19	0	0	0
19	231	86	95

Padecimiento

Jurisdicción
01 Tierra Caliente
02 Norte
03 Centro
04 Montaña
05 Costa Grande
06 Costa chica
07 Acapulco
TOTAL

Tracoma(A71)

Sem	2024	2025	
	Acum	F	M
19	0	0	0
19	0	0	0
19	0	0	0
19	0	0	0
19	0	0	0
19	0	0	0
19	0	0	0
19	0	0	0

Efectos del calor y de la luz(T67, X30)

Sem	2024	2025	
	Acum	F	M
19	3	0	1
19	5	0	0
19	5	0	1
19	0	0	0
19	2	0	0
19	0	0	0
19	0	0	0
19	15	0	2

Institución
SSA
IMSS ORD
ISSSTE
OTRAS
IMSS SOL
DIF
PEMEX
SEDENA
SEMAR
TOTAL

19	0	0	0
19	0	0	0
19	0	0	0
19	0	0	0
19	0	0	0
19	0	0	0
19	0	0	0
19	0	0	0
19	0	0	0
19	0	0	0

19	13	0	2
19	1	0	0
19	1	0	0
19	0	0	0
19	0	0	0
19	0	0	0
19	0	0	0
19	0	0	0
19	0	0	0
19	15	0	2

Enfermedades NO Transmisibles

Padecimiento	Bocio endémico(E01)				Dengue no grave(A97.0, A97.9)			
Jurisdicción	Sem	2024 Acum	2025 F M		Sem	2024 Acum	2025 F M	
01 Tierra Caliente	19	0	6	0	19	950	206	165
02 Norte	19	0	0	0	19	1209	319	326
03 Centro	19	8	7	0	19	885	255	197
04 Montaña	19	0	1	0	19	248	162	121
05 Costa Grande	19	6	7	1	19	597	78	97
06 Costa chica	19	16	8	3	19	1061	121	103
07 Acapulco	19	4	2	1	19	5803	466	464
TOTAL	19	34	31	5	19	10753	1607	1473
Institución	Sem	2024 Acum	2025 F M		Sem	2024 Acum	2025 F M	
IMSS BIENESTAR	19	31	30	5	19	4945	934	752
IMSS ORD	19	0	0	0	19	5416	588	629
ISSSTE	19	2	0	0	19	274	60	55
OTRAS	19	0	0	0	19	9	14	16
IMSS SOL	19	0	0	0	19	8	2	6
DIF	19	0	0	0	19	0	0	0
PEMEX	19	0	0	0	19	0	0	0
SEDENA	19	1	1	0	19	35	4	3
SEMAR	19	0	0	0	19	66	5	12
TOTAL	19	34	31	5	19	10753	1607	1473

Padecimiento	Diabetes mellitus tipo 2(E11-E14)				Intoxicación aguda por alcohol(F10.0)			
Jurisdicción	Sem	2024 Acum	2025 F M		Sem	2024 Acum	2025 F M	
01 Tierra Caliente	19	388	345	237	19	5	0	5
02 Norte	19	789	612	420	19	45	10	40
03 Centro	19	2174	1968	961	19	50	16	48
04 Montaña	19	525	385	277	19	11	5	19
05 Costa Grande	19	679	735	450	19	9	3	8
06 Costa chica	19	250	356	184	19	16	5	16
07 Acapulco	19	1260	1079	729	19	23	7	8
TOTAL	19	6065	5480	3258	19	159	46	144
Institución	Sem	2024 Acum	2025 F M		Sem	2024 Acum	2025 F M	
SSA	19	3734	3729	2016	19	135	36	130
IMSS ORD	19	495	472	349	19	10	1	4
ISSSTE	19	1640	1190	829	19	12	8	9
OTRAS	19	23	16	8	19	0	0	0
IMSS SOL	19	18	1	3	19	2	0	0
DIF	19	0	0	0	19	0	0	0
PEMEX	19	0	0	0	19	0	0	0
SEDENA	19	140	61	40	19	0	0	1
SEMAR	19	15	11	13	19	0	1	0
TOTAL	19	6065	5480	3258	19	159	46	144

Enfermedades NO Transmisibles

Padecimiento	Fiebre reumática aguda(I00-I02)				Hipertensión arterial(I10-I15)			
Jurisdicción	Sem	2024	2025		Sem	2024	2025	
		Acum	F	M		Acum	F	M
01 Tierra Caliente	19	0	0	0	19	404	294	272
02 Norte	19	1	0	0	19	539	394	279
03 Centro	19	8	10	3	19	1861	1413	801
04 Montaña	19	1	4	1	19	395	312	176
05 Costa Grande	19	2	0	1	19	703	702	485
06 Costa chica	19	2	0	1	19	178	297	197
07 Acapulco	19	1	1	2	19	1262	1004	729
TOTAL	19	15	15		19	5342	4416	2939
Institución	Sem	2024	F	M	Sem	2024	F	M
IMSS BIENESTAR	19	15	11	8	19	3165	2894	1819
IMSS ORD	19	0	0	0	19	457	348	332
ISSSTE	19	0	4	0	19	1371	997	679
OTRAS	19	0	0	0	19	60	20	10
IMSS SOL	19	0	0	0	19	16	5	3
DIF	19	0	0	0	19	0	0	0
PEMEX	19	0	0	0	19	0	0	0
SEDENA	19	0	0	0	19	238	131	77
SEMAR	19	0	0	0	19	35	21	19
TOTAL	19	15	15	8	19	5342	4416	2939

Padecimiento	Enfermedad isquémica del corazón(I20-I25)				Enfermedad cerebrovascular(I60-I67, I69)			
Jurisdicción	Sem	2024	2025		Sem	2024	2025	
		Acum	F	M		Acum	F	M
01 Tierra Caliente	19	1	4	3	19	0	2	0
02 Norte	19	18	11	8	19	71	30	23
03 Centro	19	88	25	43	19	77	38	43
04 Montaña	19	1	22	14	19	0	14	10
05 Costa Grande	19	4	5	5	19	4	3	5
06 Costa chica	19	1	5	6	19	6	15	22
07 Acapulco	19	68	45	55	19	68	64	69
TOTAL	19	181	117	134	19	226	166	172
Institución	Sem	2024	F	M	Sem	2024	F	M
SSA	19	103	95	72	19	105	91	88
IMSS ORD	19	37	18	44	19	38	37	41
ISSSTE	19	21	3	10	19	53	31	37
OTRAS	19	0	0	0	19	0	0	0
IMSS SOL	19	0	0	1	19	0	0	0
DIF	19	0	0	0	19	0	0	0
PEMEX	19	0	0	0	19	0	0	0
SEDENA	19	18	1	6	19	30	6	5
SEMAR	19	2	0	1	19	0	1	1
TOTAL	19	181	117	134	19	226	166	172

Enfermedades NO Transmisibles

Padecimiento	Insuficiencia venosa periférica(I87.2)				Asma(J45, J46)			
Jurisdicción	Sem	2024 Acum	2025 F M		Sem	2024 Acum	2025 F M	
01 Tierra Caliente	19	35	51	11	19	273	121	121
02 Norte	19	241	162	46	19	155	88	42
03 Centro	19	197	231	68	19	226	138	85
04 Montaña	19	17	8	2	19	32	32	26
05 Costa Grande	19	97	104	45	19	81	57	37
06 Costa chica	19	16	27	5	19	101	45	32
07 Acapulco	19	348	166	71	19	271	160	118
TOTAL	19	951	749	248	19	1139	641	461
Institución	Sem	2024 Acum	2025 F M		Sem	2024 Acum	2025 F M	
IMSS BIENESTAR	19	313	346	113	19	353	248	173
IMSS ORD	19	456	302	105	19	364	159	96
ISSSTE	19	79	52	12	19	358	220	171
OTRAS	19	5	10	3	19	5	3	8
IMSS SOL	19	2	0	0	19	12	3	1
DIF	19	0	0	0	19	0	0	0
PEMEX	19	0	0	0	19	0	0	0
SEDENA	19	73	27	12	19	31	7	5
SEMAR	19	23	12	3	19	16	1	7
TOTAL	19	951	749	248	19	1139	641	461

Padecimiento	Giardiasis(A07.1)				Úlceras, gastritis y duodenitis(K25-K29)			
Jurisdicción	Sem	2024 Acum	2025 F M		Sem	2024 Acum	2025 F M	
01 Tierra Caliente	19	4	16	10	19	934	671	381
02 Norte	19	3	22	12	19	1412	925	440
03 Centro	19	13	16	10	19	1760	1169	614
04 Montaña	19	18	11	5	19	911	613	244
05 Costa Grande	19	38	17	16	19	1149	865	478
06 Costa chica	19	41	16	11	19	1365	1195	581
07 Acapulco	19	13	9	7	19	1451	1353	669
TOTAL	19	130	107	71	19	8982	6791	3407
Institución	Sem	2024 Acum	2025 F M		Sem	2024 Acum	2025 F M	
SSA	19	117	102	66	19	6341	4846	2341
IMSS ORD	19	1	5	5	19	1193	934	494
ISSSTE	19	9	0	0	19	701	472	271
OTRAS	19	0	0	0	19	250	254	158
IMSS SOL	19	0	0	0	19	386	218	106
DIF	19	0	0	0	19	0	0	0
PEMEX	19	0	0	0	19	0	0	0
SEDENA	19	3	0	0	19	110	51	22
SEMAR	19	0	0	0	19	1	16	15
TOTAL	19	130	107	71	19	8982	6791	3407

Enfermedades NO Transmisibles

Padecimiento	Enfermedad alcohólica del hígado(K70 EXCEPTO K70.3)				Cirrosis hepática alcohólica(K70.3)			
Jurisdicción	Sem	2024	2025		Sem	2024	2025	
		Acum	F	M		Acum	F	M
01 Tierra Caliente	19	2	1	1	19	0	0	0
02 Norte	19	12	6	19	19	17	0	1
03 Centro	19	16	7	5	19	25	6	23
04 Montaña	19	1	0	1	19	1	6	136
05 Costa Grande	19	9	2	2	19	1	4	6
06 Costa chica	19	6	0	0	19	0	5	3
07 Acapulco	19	6	2	6	19	10	2	2
TOTAL	19	52	18	34	19	54	23	171
Institución								
IMSS BIENESTAR	19	42	16	24	19	38	22	170
IMSS ORD	19	6	0	8	19	0	0	0
ISSSTE	19	2	2	2	19	14	1	1
OTRAS	19	0	0	0	19	0	0	0
IMSS SOL	19	0	0	0	19	0	0	0
DIF	19	0	0	0	19	0	0	0
PEMEX	19	0	0	0	19	0	0	0
SEDENA	19	2	0	0	19	2	0	0
SEMAR	19	0	0	0	19	0	0	0
TOTAL	19	52	18	34	19	54	23	171

Padecimiento	Cirrosis hepática no alcohólica(K74.6)				Hiperplasia de la próstata(N40)			
Jurisdicción	Sem	2024	2025		Sem	2024	2025	
		Acum	F	M		Acum	F	M
01 Tierra Caliente	19	0	0	0	19	34	0	23
02 Norte	19	0	0	0	19	237	0	165
03 Centro	19	0	0	0	19	224	0	349
04 Montaña	19	0	0	0	19	54	0	8
05 Costa Grande	19	0	0	0	19	49	0	88
06 Costa chica	19	0	0	0	19	11	0	37
07 Acapulco	19	0	0	0	19	261	0	194
TOTAL	19	0	0	0	19	870	0	864
Institución								
SSA	19	0	0	0	19	247	0	303
IMSS ORD	19	0	0	0	19	319	0	255
ISSSTE	19	0	0	0	19	188	0	248
OTRAS	19	0	0	0	19	1	0	4
IMSS SOL	19	0	0	0	19	1	0	0
DIF	19	0	0	0	19	0	0	0
PEMEX	19	0	0	0	19	0	0	0
SEDENA	19	0	0	0	19	88	0	34
SEMAR	19	0	0	0	19	26	0	20
TOTAL	19	0	0	0	19	870	0	864

Enfermedades NO Transmisibles

Padecimiento	Edema, proteinuria y trastornos hipertensivos en el embarazo, parto y puerperio(O10-O16)				Diabetes mellitus en el embarazo(O24.4)			
Jurisdicción	Sem	2024 Acum	2025 F M		Sem	2024 Acum	2025 F M	
01 Tierra Caliente	19	13	38	0	19	1	1	0
02 Norte	19	52	98	0	19	6	10	0
03 Centro	19	217	239	0	19	19	36	0
04 Montaña	19	302	239	0	19	10	2	0
05 Costa Grande	19	28	32	0	19	4	6	0
06 Costa chica	19	59	344	0	19	7	8	0
07 Acapulco	19	49	83	0	19	37	12	0
TOTAL	19	720	1073	0	19	84	75	0
Institución	Sem	2024 Acum	2025 F M		Sem	2024 Acum	2025 F M	
IMSS BIENESTAR	19	695	1019	0	19	74	63	0
IMSS ORD	19	21	42	0	19	3	7	0
ISSSTE	19	2	8	0	19	5	4	0
OTRAS	19	0	0	0	19	0	0	0
IMSS SOL	19	2	2	0	19	1	0	0
DIF	19	0	0	0	19	0	0	0
PEMEX	19	0	0	0	19	0	0	0
SEDENA	19	0	2	0	19	1	0	0
SEMAR	19	0	0	0	19	0	1	0
TOTAL	19	720	1073	0	19	84	75	0

Padecimiento	Quemaduras(T20-T32)				Intoxicación por monóxido de carbono(T58)			
Jurisdicción	Sem	2024 Acum	2025 F M		Sem	2024 Acum	2025 F M	
01 Tierra Caliente	19	16	6	6	19	0	0	0
02 Norte	19	42	20	34	19	0	1	0
03 Centro	19	83	49	41	19	0	1	0
04 Montaña	19	32	19	22	19	0	0	0
05 Costa Grande	19	40	34	30	19	0	0	0
06 Costa chica	19	38	23	28	19	0	0	0
07 Acapulco	19	112	99	81	19	0	0	0
TOTAL	19	363	250	242	19	0	2	0
Institución	Sem	2024 Acum	2025 F M		Sem	2024 Acum	2025 F M	
SSA	19	245	150	155	19	0	2	0
IMSS ORD	19	59	81	68	19	0	0	0
ISSSTE	19	33	8	12	19	0	0	0
OTRAS	19	6	2	0	19	0	0	0
IMSS SOL	19	2	5	2	19	0	0	0
DIF	19	0	0	0	19	0	0	0
PEMEX	19	0	0	0	19	0	0	0
SEDENA	19	17	4	4	19	0	0	0
SEMAR	19	1	0	1	19	0	0	0
TOTAL	19	363	250	242	19	0	2	0

Enfermedades NO Transmisibles

Padecimiento

Jurisdicción
01 Tierra Caliente
02 Norte
03 Centro
04 Montaña
05 Costa Grande
06 Costa chica
07 Acapulco
TOTAL

Intoxicación por plaguicidas(T60)

Sem	2024	2025	
	Acum	F	M
19	1	0	0
19	5	1	3
19	11	4	12
19	14	5	5
19	5	1	3
19	15	1	9
19	2	0	1
19	53	12	33

Intoxicación por ponzoña de animales(T63, X21, X27, EXCEPTO T63.0 Y T63.2)

Sem	2024	2025	
	Acum	F	M
19	13	12	13
19	65	28	29
19	35	13	14
19	29	6	11
19	48	11	15
19	14	3	5
19	27	13	8
19	231	86	95

Institución
IMSS BIENESTAR
IMSS ORD
ISSSTE
OTRAS
IMSS SOL
DIF
PEMEX
SEDENA
SEMAR
TOTAL

Sem	2024	2025	
	Acum	F	M
19	51	11	31
19	0	0	1
19	2	1	1
19	0	0	0
19	0	0	0
19	0	0	0
19	0	0	0
19	0	0	0
19	0	0	0
19	0	0	0
19	53	12	33

Sem	2024	2025	
	Acum	F	M
19	209	68	77
19	0	0	0
19	9	16	16
19	0	0	0
19	0	0	0
19	0	0	0
19	0	0	0
19	0	0	0
19	13	2	2
19	0	0	0
19	231	86	95

Padecimiento

Jurisdicción
01 Tierra Caliente
02 Norte
03 Centro
04 Montaña
05 Costa Grande
06 Costa chica
07 Acapulco
TOTAL

Intoxicación por picadura de alacrán(T63.2, X22)

Sem	2024	2025	
	Acum	F	M
19	2255	915	884
19	3380	1737	1556
19	3021	1612	1432
19	2487	1186	977
19	1727	1152	1291
19	2872	1412	1647
19	634	519	491
19	16376	8533	8278

Efectos del calor y de la luz(T67, X30)

Sem	2024	2025	
	Acum	F	M
19	3	0	1
19	5	0	0
19	5	0	1
19	0	0	0
19	2	0	0
19	0	0	0
19	0	0	0
19	15	0	2

Institución
SSA
IMSS ORD
ISSSTE
OTRAS
IMSS SOL
DIF
PEMEX
SEDENA
SEMAR
TOTAL

Sem	2024	2025	
	Acum	F	M
19	15594	7720	7622
19	332	542	437
19	265	185	134
19	0	0	0
19	140	67	66
19	0	0	0
19	0	0	0
19	44	13	11
19	1	6	8
19	16376	8533	8278

Sem	2024	2025	
	Acum	F	M
19	13	0	2
19	1	0	0
19	1	0	0
19	0	0	0
19	0	0	0
19	0	0	0
19	0	0	0
19	0	0	0
19	0	0	0
19	0	0	0
19	15	0	2

Enfermedades NO Transmisibles

Padecimiento	Hipotermia(T68)				Contacto traumático con avispas, avispones y abejas(X23)			
Jurisdicción	Sem	2024	2025		Sem	2024	2025	
		Acum	F	M		Acum	F	M
01 Tierra Caliente	19	0	0	0	19	10	8	3
02 Norte	19	0	0	0	19	30	2	12
03 Centro	19	0	0	0	19	24	5	18
04 Montaña	19	0	0	0	19	14	17	11
05 Costa Grande	19	0	0	0	19	39	3	8
06 Costa chica	19	0	0	0	19	11	4	7
07 Acapulco	19	0	0	0	19	8	3	1
TOTAL	19	0	0	0	19	136	42	60
Institución	Sem	2024	2025		Sem	2024	2025	
IMSS BIENESTAR	19	0	0	0	19	131	41	60
IMSS ORD	19	0	0	0	19	0	0	0
ISSSTE	19	0	0	0	19	1	1	0
OTRAS	19	0	0	0	19	0	0	0
IMSS SOL	19	0	0	0	19	4	0	0
DIF	19	0	0	0	19	0	0	0
PEMEX	19	0	0	0	19	0	0	0
SEDENA	19	0	0	0	19	0	0	0
SEMAR	19	0	0	0	19	0	0	0
TOTAL	19	0	0	0	19	136	42	60

Padecimiento	Eventos supuestamente asociados a la vacunación (ESAVI)(Y58, Y59)				Efectos del calor y de la luz(T67, X30)			
Jurisdicción	Sem	2024	2025		Sem	2024	2025	
		Acum	F	M		Acum	F	M
01 Tierra Caliente	19	0	1	0	19	3	0	1
02 Norte	19	6	3	1	19	5	0	0
03 Centro	19	3	2	2	19	5	0	1
04 Montaña	19	1	0	0	19	0	0	0
05 Costa Grande	19	3	1	0	19	2	0	0
06 Costa chica	19	1	0	0	19	0	0	0
07 Acapulco	19	5	0	2	19	0	0	0
TOTAL	19	19	7	5	19	15	0	2
Institución	Sem	2024	2025		Sem	2024	2025	
SSA	19	8	5	4	19	13	0	2
IMSS ORD	19	11	1	1	19	1	0	0
ISSSTE	19	0	0	0	19	1	0	0
OTRAS	19	0	0	0	19	0	0	0
IMSS SOL	19	0	0	0	19	0	0	0
DIF	19	0	0	0	19	0	0	0
PEMEX	19	0	0	0	19	0	0	0
SEDENA	19	0	1	0	19	0	0	0
SEMAR	19	0	0	0	19	0	0	0
TOTAL	19	19	7	5	19	15	0	2

NUTRICION

Padecimiento		Desnutrición leve(E44.1)				Desnutrición moderada(E44.0)			
Jurisdicción		Sem	2024	2025		Sem	2024	2025	
			Acum	F	M		Acum	F	M
01 Tierra Caliente		19	86	69	31	19	5	7	4
02 Norte		19	155	83	66	19	29	17	18
03 Centro		19	310	227	212	19	59	34	35
04 Montaña		19	92	48	51	19	28	12	7
05 Costa Grande		19	83	42	27	19	13	10	11
06 Costa chica		19	51	81	47	19	7	13	7
07 Acapulco		19	207	160	103	19	11	16	11
TOTAL		19	984	710	537	19	152	109	93
Institución									
IMSS BIENESTAR		19	625	465	371	19	135	82	71
IMSS ORD		19	306	219	146	19	6	23	19
ISSSTE		19	33	17	15	19	3	1	1
OTRAS		19	0	0	0	19	0	0	0
IMSS SOL		19	9	3	2	19	8	0	0
DIF		19	0	0	0	19	0	0	0
PEMEX		19	0	0	0	19	0	0	0
SEDENA		19	3	0	0	19	0	0	1
SEMAR		19	8	6	3	19	0	3	1
TOTAL		19	984	710	537	19	152	109	93

Padecimiento		Desnutrición severa(E40-E43)				Obesidad(E66)			
Jurisdicción		Sem	2024	2025		Sem	2024	2025	
			Acum	F	M		Acum	F	M
01 Tierra Caliente		19	3	2	0	19	282	191	96
02 Norte		19	13	5	2	19	714	556	277
03 Centro		19	30	20	24	19	2530	1951	786
04 Montaña		19	7	4	2	19	310	301	77
05 Costa Grande		19	14	7	3	19	584	294	165
06 Costa chica		19	8	5	6	19	195	230	92
07 Acapulco		19	18	1	0	19	1342	974	523
TOTAL		19	93	44	37	19	5957	4497	2016
Institución									
SSA		19	84	39	33	19	2027	2345	796
IMSS ORD		19	3	4	1	19	2128	1134	672
ISSSTE		19	1	1	3	19	1641	969	505
OTRAS		19	0	0	0	19	3	2	3
IMSS SOL		19	5	0	0	19	60	6	1
DIF		19	0	0	0	19	0	0	0
PEMEX		19	0	0	0	19	0	0	0
SEDENA		19	0	0	0	19	72	20	15
SEMAR		19	0	0	0	19	26	21	24
TOTAL		19	93	44	37	19	5957	4497	2016

DISPLACIAS

Padecimiento

Jurisdicción
01 Tierra Caliente
02 Norte
03 Centro
04 Montaña
05 Costa Grande
06 Costa chica
07 Acapulco
TOTAL

Tumor maligno de la mama(C50)

Sem	2024	2025	
	Acum	F	M
19	0	0	1
19	14	12	0
19	8	4	1
19	0	0	0
19	3	7	0
19	3	0	1
19	33	182	2
19	61	205	

Tumor maligno del cuello del útero(C53)

Sem	2024	2025	
	Acum	F	M
19	0	1	0
19	1	3	0
19	2	6	0
19	0	0	0
19	0	2	0
19	0	1	0
19	5	54	0
19	8	67	0

Institución
IMSS BIENESTAR
IMSS ORD
ISSSTE
OTRAS
IMSS SOL
DIF
PEMEX
SEDENA
SEMAR
TOTAL

19	3	84	4
19	42	106	1
19	12	14	0
19	0	0	0
19	0	0	0
19	0	0	0
19	0	0	0
19	0	0	0
19	4	1	0
19	0	0	0
19	61	205	5

19	0	48	0
19	6	17	0
19	1	2	0
19	0	0	0
19	0	0	0
19	0	0	0
19	0	0	0
19	0	0	0
19	1	0	0
19	0	0	0
19	8	67	0

Padecimiento

Jurisdicción
01 Tierra Caliente
02 Norte
03 Centro
04 Montaña
05 Costa Grande
06 Costa chica
07 Acapulco
TOTAL

Displasia cervical leve y moderada(N87.0-N87.1)

Sem	2024	2025	
	Acum	F	M
19	0	1	0
19	16	27	0
19	48	241	0
19	115	205	0
19	29	14	0
19	20	11	0
19	50	60	0
19	278	559	0

Displasia cervical severa y CaCu in situ(N87.2, D06)

Sem	2024	2025	
	Acum	F	M
19	0	0	0
19	0	1	0
19	5	11	0
19	10	15	0
19	1	2	0
19	4	3	0
19	7	8	0
19	27	40	0

Institución
SSA
IMSS ORD
ISSSTE
OTRAS
IMSS SOL
DIF
PEMEX
SEDENA
SEMAR
TOTAL

19	258	533	0
19	0	11	0
19	15	10	0
19	0	0	0
19	0	1	0
19	0	0	0
19	0	0	0
19	0	0	0
19	2	2	0
19	3	2	0
19	278	559	0

19	25	38	0
19	0	2	0
19	0	0	0
19	0	0	0
19	0	0	0
19	0	0	0
19	0	0	0
19	0	0	0
19	2	0	0
19	0	0	0
19	27	40	0

DTN

Padecimiento

Anencefalia(Q00)

Encefalocele(Q01)

Jurisdicción
01 Tierra Caliente
02 Norte
03 Centro
04 Montaña
05 Costa Grande
06 Costa chica
07 Acapulco
TOTAL

Sem	2024	2025	
	Acum	F	M
19	0	0	0
19	0	0	0
19	2	2	0
19	1	0	0
19	0	0	0
19	1	0	0
19	0	0	0
19	4	2	0

Sem	2024	2025	
	Acum	F	M
19	0	0	0
19	0	1	0
19	0	0	0
19	2	0	0
19	0	0	0
19	0	0	1
19	0	0	0
19	2	1	1

Institución
IMSS BIENESTAR
IMSS ORD
ISSSTE
OTRAS
IMSS SOL
DIF
PEMEX
SEDENA
SEMAR
TOTAL

19	4	2	0
19	0	0	0
19	0	0	0
19	0	0	0
19	0	0	0
19	0	0	0
19	0	0	0
19	0	0	0
19	0	0	0
19	0	0	0
19	4	2	0

19	2	1	1
19	0	0	0
19	0	0	0
19	0	0	0
19	0	0	0
19	0	0	0
19	0	0	0
19	0	0	0
19	0	0	0
19	0	0	0
19	2	1	1

Padecimiento

Microcefalia(Q02)

Espina bífida(Q05)

Jurisdicción
01 Tierra Caliente
02 Norte
03 Centro
04 Montaña
05 Costa Grande
06 Costa chica
07 Acapulco
TOTAL

Sem	2024	2025	
	Acum	F	M
19	0	0	0
19	0	0	0
19	1	0	4
19	0	0	0
19	0	0	0
19	0	0	0
19	2	0	0
19	3	0	4

Sem	2024	2025	
	Acum	F	M
19	0	0	0
19	0	0	0
19	0	0	0
19	0	0	2
19	0	0	0
19	0	0	0
19	1	3	0
19	1	3	2

Institución
SSA
IMSS ORD
ISSSTE
OTRAS
IMSS SOL
DIF
PEMEX
SEDENA
SEMAR
TOTAL

19	3	0	4
19	0	0	0
19	0	0	0
19	0	0	0
19	0	0	0
19	0	0	0
19	0	0	0
19	0	0	0
19	0	0	0
19	0	0	0
19	3	0	4

19	0	1	2
19	1	2	0
19	0	0	0
19	0	0	0
19	0	0	0
19	0	0	0
19	0	0	0
19	0	0	0
19	0	0	0
19	0	0	0
19	1	3	2

DTN

Padecimiento	Labio y paladar hendido(Q35-Q37)			
Jurisdicción	Sem	2024	2025	
		Acum	F	M
01 Tierra Caliente	19	0	0	0
02 Norte	19	1	0	0
03 Centro	19	3	1	1
04 Montaña	19	1	0	0
05 Costa Grande	19	0	0	0
06 Costa chica	19	3	1	0
07 Acapulco	19	1	2	4
TOTAL	19	9	4	5

Institución	19	2024	2025	F	M
IMSS BIENESTAR	19	6	3	2	
IMSS ORD	19	3	1	3	
ISSSTE	19	0	0	0	
OTRAS	19	0	0	0	
IMSS SOL	19	0	0	0	
DIF	19	0	0	0	
PEMEX	19	0	0	0	
SEDENA	19	0	0	0	
SEMAR	19	0	0	0	
TOTAL	19	9	4	5	

Enfermedades Nuerologicas

Padecimiento

Depresión(F32)

Enfermedad de Parkinson(G20)

Jurisdicción
01 Tierra Caliente
02 Norte
03 Centro
04 Montaña
05 Costa Grande
06 Costa chica
07 Acapulco
TOTAL

Sem	2024	2025	
	Acum	F	M
19	54	26	5
19	155	42	14
19	365	454	116
19	93	28	2
19	105	57	15
19	23	49	18
19	272	171	90
19	1067	827	260

Sem	2024	2025	
	Acum	F	M
19	2	0	2
19	7	7	5
19	28	19	14
19	3	1	2
19	3	0	8
19	1	0	1
19	10	4	2
19	54	31	34

Institución
IMSS BIENESTAR
IMSS ORD
ISSSTE
OTRAS
IMSS SOL
DIF
PEMEX
SEDENA
SEMAR
TOTAL

Sem	2024	2025	
		F	M
19	951	744	234
19	65	42	19
19	19	28	6
19	0	3	0
19	11	4	0
19	0	0	0
19	0	0	0
19	0	0	0
19	16	2	0
19	5	4	1
19	1067	827	260

Sem	2024	2025	
		F	M
19	35	20	24
19	10	3	4
19	6	7	5
19	0	0	0
19	0	0	0
19	0	0	0
19	0	0	0
19	0	0	0
19	3	1	1
19	0	0	0
19	54	31	34

Padecimiento **Enfermedad de Alzheimer(G30)**

Jurisdicción	Sem	2024	2025	
		Acum	F	M
01 Tierra Caliente	19	0	0	0
02 Norte	19	2	0	1
03 Centro	19	4	6	2
04 Montaña	19	2	0	0
05 Costa Grande	19	1	0	0
06 Costa chica	19	0	0	0
07 Acapulco	19	4	2	1
TOTAL	19	13	8	4

Institución	Sem	2024	2025	
			F	M
SSA	19	7	7	1
IMSS ORD	19	4	0	1
ISSSTE	19	2	0	2
OTRAS	19	0	0	0
IMSS SOL	19	0	0	0
DIF	19	0	0	0
PEMEX	19	0	0	0
SEDENA	19	0	0	0
SEMAR	19	0	1	0
TOTAL	19	13	8	4

Accidentes

Padecimiento	Accidentes de transporte en vehículos con motor(V20-V29, V40-V79)				Herida por arma de fuego y punzocortantes(W32-W34)			
Jurisdicción	Sem	2024	2025		Sem	2024	2025	
		Acum	F	M		Acum	F	M
01 Tierra Caliente	19	24	17	31	19	51	6	50
02 Norte	19	219	102	197	19	192	35	132
03 Centro	19	253	133	286	19	122	35	109
04 Montaña	19	146	33	93	19	20	14	46
05 Costa Grande	19	171	76	206	19	99	33	130
06 Costa chica	19	85	50	107	19	96	46	165
07 Acapulco	19	32	15	62	19	39	70	146
TOTAL	19	930	426	982	19	619	239	778
Institución	Sem	2024	2025		Sem	2024	2025	
IMSS BIENESTAR	19	856	402	898	19	593	225	744
IMSS ORD	19	20	10	45	19	3	1	3
ISSSTE	19	44	10	29	19	7	13	18
OTRAS	19	0	0	0	19	0	0	0
IMSS SOL	19	7	2	8	19	14	0	13
DIF	19	0	0	0	19	0	0	0
PEMEX	19	0	0	0	19	0	0	0
SEDENA	19	3	2	1	19	1	0	0
SEMAR	19	0	0	1	19	1	0	0
TOTAL	19	930	426	982	19	619	239	778

Padecimiento	Mordedura por serpiente(T63.0, X20)				Mordeduras por otros mamíferos(W55)			
Jurisdicción	Sem	2024	2025		Sem	2024	2025	
		Acum	F	M		Acum	F	M
01 Tierra Caliente	19	2	1	2	19	16	10	5
02 Norte	19	3	1	0	19	13	9	9
03 Centro	19	2	1	5	19	20	13	6
04 Montaña	19	3	0	5	19	16	9	7
05 Costa Grande	19	6	1	2	19	9	10	7
06 Costa chica	19	7	1	5	19	25	17	17
07 Acapulco	19	2	2	3	19	26	24	20
TOTAL	19	25	7	22	19	125	92	71
Institución	Sem	2024	2025		Sem	2024	2025	
SSA	19	24	7	22	19	102	64	60
IMSS ORD	19	0	0	0	19	8	8	2
ISSSTE	19	1	0	0	19	11	17	9
OTRAS	19	0	0	0	19	0	0	0
IMSS SOL	19	0	0	0	19	1	2	0
DIF	19	0	0	0	19	0	0	0
PEMEX	19	0	0	0	19	0	0	0
SEDENA	19	0	0	0	19	1	1	0
SEMAR	19	0	0	0	19	2	0	0
TOTAL	19	25	7	22	19	125	92	71

Accidentes

Padecimiento

Jurisdicción
01 Tierra Caliente
02 Norte
03 Centro
04 Montaña
05 Costa Grande
06 Costa chica
07 Acapulco
TOTAL

Mordeduras por perro(W54)

Sem	2024	2025	
	Acum	F	M
19	66	34	38
19	112	68	57
19	226	149	151
19	172	164	87
19	94	63	59
19	128	94	104
19	233	136	146
19	1031	708	642

Peatón lesionado en accidente de transporte(V01-V09)

Sem	2024	2025	
	Acum	F	M
19	3	1	0
19	8	11	23
19	54	10	14
19	10	6	2
19	14	10	18
19	5	7	8
19	7	1	1
19	101	46	66

Institución
IMSS BIENESTAR
IMSS ORD
ISSSTE
OTRAS
IMSS SOL
DIF
PEMEX
SEDENA
SEMAR
TOTAL

Sem	2024	2025	
		F	M
19	853	581	535
19	99	42	45
19	63	66	52
19	1	0	0
19	7	10	7
19	0	0	0
19	0	0	0
19	6	6	0
19	2	3	3
19	1031	708	642

Sem	2024	2025	
		F	M
19	89	39	62
19	1	1	0
19	5	1	1
19	0	0	0
19	5	5	3
19	0	0	0
19	0	0	0
19	1	0	0
19	0	0	0
19	101	46	66

Padecimiento

Jurisdicción	Sem	2024	2025	
		Acum	F	M
01 Tierra Caliente	19	24	14	1
02 Norte	19	419	217	7
03 Centro	19	328	460	7
04 Montaña	19	183	43	0
05 Costa Grande	19	218	160	3
06 Costa chica	19	83	138	3
07 Acapulco	19	127	47	3
TOTAL	19	1382	1079	24

Institución	Sem	2024	2025	
			F	M
SSA	19	1380	1078	24
IMSS ORD	19	0	0	0
ISSSTE	19	0	0	0
OTRAS	19	0	0	0
IMSS SOL	19	1	0	0
DIF	19	0	0	0
PEMEX	19	0	0	0
SEDENA	19	1	1	0
SEMAR	19	0	0	0
TOTAL	19	1382	1079	24



TRANSFORMANDO
GUERRERO
GOBIERNO DEL ESTADO
2021 - 2027



SECRETARÍA DE
SALUD

Dra. Alondra García Carbajal
Secretaria de Salud

M.S.P. Jessy Solchaga Rosas
Subsecretaría de Prevención y Control de
Enfermedades

M.S.P. Ines Olea Radilla
Directora de Epidemiología y Medicina Preventiva

Dr. Héctor Alejandro Catalán Cuevas
Subdirector de Salud Pública

Dr. Enrique Cantú Jiménez
Jefe del departamento de Vigilancia Epidemiológica

M.S.P. Nubia Oliday Blanco García
Coordinadora de Vigilancia Epidemiológica

Ing. Irma González Moncallo
Responsable Estatal del componente SUAVE