



TRANSFORMANDO  
**GUERRERO**  
GOBIERNO DEL ESTADO  
2021 - 2027



SECRETARÍA DE  
**SALUD**

# Boletín Epidemiológico 43

*Dirección de Epidemiología y Medicina Preventiva*



***Vigilancia Epidemiológica Convencional  
Estado de Guerrero***

Semana Epidemiológica 43 del 23 al 29 de Octubre 2022



# INDICE

Descripción general .....	6
Informe tecnico Vigilancia Epidemiologica de Viruela Simica.....	7
Comparativo 2021-2022 .....	15
20 Principales .....	22
Casos nuevos de enfermedades de notificación inmediata .....	23
Enfermedades Prevenibles por vacunación .....	24
Rotavirus .....	24
Hepatitis A .....	24
Hepatitis B .....	24
Infección de virus de papiloma humano .....	24
Influenza (J09-J11) .....	25
Meningitis tuberculosa (A17.0) .....	25
Tos ferina(A37) .....	25
Meningitis meningocócica(A39.0) .....	25
Enfermedad invasiva por neumococo(A40.3, G00.1, J13) .....	26
Infecciones invasivas por haemophilus influenzae (A41.3, G00.0, J14) .....	26
Varicela(B01) .....	26
Rubéola(B06) .....	26
Tétanos neonatal(A33) .....	27
Tétanos(A34, A35) .....	27
Parotiditis infecciosa(B26) .....	27
Síndrome de rubéola congénita(P35.0) .....	27
Enfermedades infecciosas y parasitarias del aparato digestivo .....	28
Cólera(A00) .....	28
Fiebre tifoidea(A01.0) .....	28
Otras salmonelosis(A02) .....	28
Shigelosis(A03) .....	28

Infecciones intestinales por otros organismos y las mal definidas (A04, A08-A09 EXCEPTO A08.0) .....	29
Intoxicación alimentaria bacteriana(A05) .....	29
Amebiasis intestinal(A06.0-A06.3, A06.9) .....	29
Absceso hepático amebiano(A06.4) .....	29
Otras infecciones intestinales debidas a protozoarios (A07.0, A07.2, A07.9) .....	30
Giardiasis(A07.1) .....	30
Otras helmintiasis(B65-B67, B70-B76, B78, B79, B81-B83 excepto B73 y B75) .....	30
Ascariasis(B77) .....	30
Enterobiasis(B80) .....	31
Paratifoidea y otras salmonelosis(A01.1-A02) .....	31
Enfermedades infecciosas del aparato respiratorio .....	32
Faringitis y amigdalitis estreptocócicas(J02.0, J03.0) .....	32
Infecciones respiratorias agudas(J00-J06, J20, J21 EXCEPTO J02.0 Y J03.0) .....	32
Neumonías y bronconeumonías (J12-J18 EXCEPTO J18.2, J13 y J14) .....	32
Otitis media aguda(H65.0-H65.1) .....	32
Tuberculosis respiratoria(A15-A16) .....	33
COVID-19 .....	33
Enfermedades de transmisión sexual .....	34
Sífilis congénita(A50) .....	34
Sífilis adquirida(A51-A53) .....	34
Infección gonocócica del tracto genitourinario(A54.0-A54.2) .....	34
Linfogranuloma venéreo por clamidias(A55) .....	34
Chancro blando(A57) .....	35
Tricomoniasis urogenital(A59.0) .....	35
Herpes Genital (A60) .....	35
Vulvovaginitis(N76) .....	35
Síndrome de inmunodeficiencia adquirida(B20-B24) .....	36
Candidiasis urogenital(B37.3-B37.4) .....	36
Infección asintomática por VIH(Z21) .....	36
Enfermedades Transmitidas por Vector .....	37
Tifo epidémico(A75.0) .....	37

Tifo murino(A75.2) .....	37
Otras rickettsiosis(A79) .....	37
Fiebre manchada(A77.0) .....	37
Dengue no grave(A90) .....	38
Dengue con signos de alarma(S/C) .....	38
Dengue grave(A91) .....	38
Enfermedad por virus Chikungunya(A92.0) .....	38
Fiebre del oeste del Nilo(A92.3) .....	39
Infección por virus Zika(U06.9) .....	39
Paludismo por plasmodium falciparum(B50) .....	39
Paludismo por plasmodium vivax(B51) .....	39
Zoonosis .....	40
Brucelosis(A23) .....	40
Leptospirosis(A27) .....	40
Rabia humana(A82) .....	40
Teniasis(B68) .....	40
Cisticercosis(B69) .....	41
Triquinosis(B75) .....	41
Otras Enfermedades Exantemáticas .....	42
Erisipela(A46) .....	42
Escarlatina(A38) .....	42
Enfermedades Transmisibles .....	43
Mal del pinto Erisipela(A46) .....	43
Tuberculosis otras formas .....	43
Lepra (A30) .....	43
Hepatitis vírica C .....	43
Otras hepatitis víricas(B17-B19 excepto B17.1, B18.2) .....	44
Conjuntivitis epidémica aguda hemorrágica(B30.3) .....	44
Tripanosomiasis americana (enfermedad de Chagas) aguda (para 2017) )(B57.0-B57.1).....	44
Tripanosomiasis americana (enfermedad de Chagas) crónica (para 2017) (B57.2-B57.5) .....	44

Toxoplasmosis(B58) .....	45
Meningoencefalitis amebiana primaria(B60.2) .....	45
Escabiosis(B86) .....	45
Conjuntivitis mucopurulenta(H10.0) .....	45
Atención a la salud.....	46
Infección asociada a la atención de la salud(S/C) .....	47
Infección de vías urinarias(N30, N34, N39.0) .....	47
Enfermedad febril exantemática(U97) .....	47
Parálisis flácida aguda(U98) .....	47
Enfermedades bajo Vigilancia Sindromática .....	47
Síndrome meníngeo(G00-G03 excepto G00.0, G00.1) .....	47
Infección de vías urinarias(N30, N34, N39.0) .....	47
Enfermedad febril exantemática(U97) .....	47
Parálisis flácida aguda(U98) .....	47
Síndrome coqueluchoide(U99) .....	48
Enfermedades No Transmisibles .....	49
Intoxicación por plaguicidas(T60) .....	49
Intoxicación por ponzoña de animales(T63, X21, X27, excepto T63.2) .....	49
Tracoma(A71) .....	49
Efectos del calor y de la luz(T67, X30) .....	49
Bocio endémico(E01) .....	50
Dengue no grave(A90) .....	50
Diabetes mellitus no insulino dependiente (Tipo II)(E11-E14) .....	50
Intoxicación aguda por alcohol(F10.0) .....	50
Fiebre reumática aguda(I00-I02) .....	51
Hipertensión arterial(I10-I15) .....	51
Enfermedad isquémica del corazón(I20-I25) .....	51
Enfermedad cerebrovascular(I60-I67, I69) .....	51
Insuficiencia venosa periférica(I87.2) .....	52
Asma(J45, J46) .....	52
Giardiasis(A07.1) .....	52
Úlceras, gastritis y duodenitis(K25-K29) .....	52

Enfermedad alcohólica del hígado(K70 EXCEPTO K70.3) .....	53
Cirrosis hepática alcohólica(K70.3) .....	53
Cirrosis hepática no alcohólica(K74.6) .....	53
Hiperplasia de la próstata(N40) .....	53
Edema, proteinuria y trastornos hipertensivos en el embarazo, parto y puerperio(O10-O16) .....	54
Diabetes mellitus en el embarazo(O24.4) .....	54
Quemaduras(T20-T32) .....	54
Intoxicación por monóxido de carbono(T58) .....	54
Intoxicación por plaguicidas(T60) .....	55
Intoxicación por ponzoña de animales (T63, X21, X27, excepto T63.2) .....	55
Intoxicación por picadura de alacrán(T63.2, X22) .....	55
Efectos del calor y de la luz(T67, X30) .....	55
Hipotermia(T68) .....	56
Contacto traumático con avispas, avispones y abejas(X23) .....	56
Eventos supuestamente asociados a la vacunación (ESAVI)(Y58, Y59) .....	56
Efectos del calor y de la luz(T67, X30) .....	56
Nutrición .....	57
Desnutrición leve(E44.1) .....	57
Desnutrición moderada(E44.0) .....	57
Desnutrición severa(E40-E43) .....	57
Obesidad(E66) .....	57
Displacias y neoplasias .....	58
Tumor maligno de la mama(C50) .....	58
Tumor maligno del cuello del útero(C53) .....	58
Displasia cervical leve y moderada(N87.0-N87.1) .....	58
Displasia cervical severa y CaCu In Situ(N87.2, D06) .....	58
Defectos al Nacimiento .....	59
Anencefalia(Q00) .....	59
Encefalocele(Q01) .....	59

Microcefalia(Q02) .....	59
Espina bífida(Q05) .....	59
Labio y paladar hendido(Q35-Q37) .....	60
Enfermedades Neurológicas y de la Salud .....	61
Depresión(F32) .....	61
Enfermedad de Parkinson(G20) .....	61
Enfermedad de Alzheimer(G30) .....	61
Accidentes .....	62
Accidentes de transporte en vehículos con motor	-7
(V20-V29, V40-V79) .....	62
Herida por arma de fuego y punzocortantes(W32-W34) .....	62
Mordedura por serpiente(X20) .....	62
Mordeduras por otros mamíferos(W55) .....	62
Mordeduras por perro(W54) .....	63
Peatón lesionado en accidente de transporte(V01-V09) .....	63
Violencia intrafamiliar(Y07.0-Y07.2) .....	63
Directorio .....	64

## Boletín Epidemiológico

- ❖ El Boletín Epidemiológico semanal del Sistema Único de Información, es el medio oficial de difusión de la morbilidad del Sistema Nacional de Vigilancia Epidemiológica (SINAVE).

Este documento responde al inciso 10.1 de la NORMA Oficial Mexicana NOM-017-SSA2-2012, Para la vigilancia epidemiológica, que a la letra dice “La información resultado de la vigilancia epidemiológica debe difundirse a través de reportes impresos o electrónicos que favorezcan la accesibilidad a los datos, de acuerdo con lo establecido en el apéndice informativo C y los manuales correspondientes”. También da cumplimiento al Reglamento Interior de la Secretaría de Salud, el cual establece en el Capítulo X, Artículo 32 Bis, inciso XIII que la Dirección General de Epidemiología debe “Difundir, en forma oportuna los resultados e información generada por las acciones de vigilancia epidemiológica”.

- ❖ Este boletín cumple con la función de difundir los casos nuevos de los padecimientos sujetos a vigilancia cada semana por sexo, grupo de edad por Jurisdicción é Institución.
- ❖ Se publica cada semana y difunde la información de 146 enfermedades sujetas a Vigilancia Epidemiológica.



**INFORME TÉCNICO**  
**VIGILANCIA EPIDEMIOLÓGICA DE VIRUELA SÍMICA,**  
**GUERRERO 2022**

Desde el 02 de enero de 2022 al corte al 07 de noviembre del 2022 se han notificado 33 casos que cumplen con la definición operacional de caso probable, en la plataforma SINAVE modulo Viruela Símica del estado de Guerrero, de los cuales 9 casos son confirmados, con resultado positivo por el Instituto de Diagnóstico y Referencia Epidemiológicos (InDRE) (ver tabla 1,2).

Acapulco es la región con mas casos reportados en plataforma como caso probable, así también es la región con mas casos positivos a Viruela símica. (Ver gráfico 1).

No se han identificado defunciones en personas que durante la atención médica haya presentado lesiones compatibles con viruela símica y que posterior a su estudio por laboratorio resultaron confirmadas.

Gráfico 1. Distribución de casos que cumplen con definición operacional a Viruela Símica por región en el estado de Guerrero

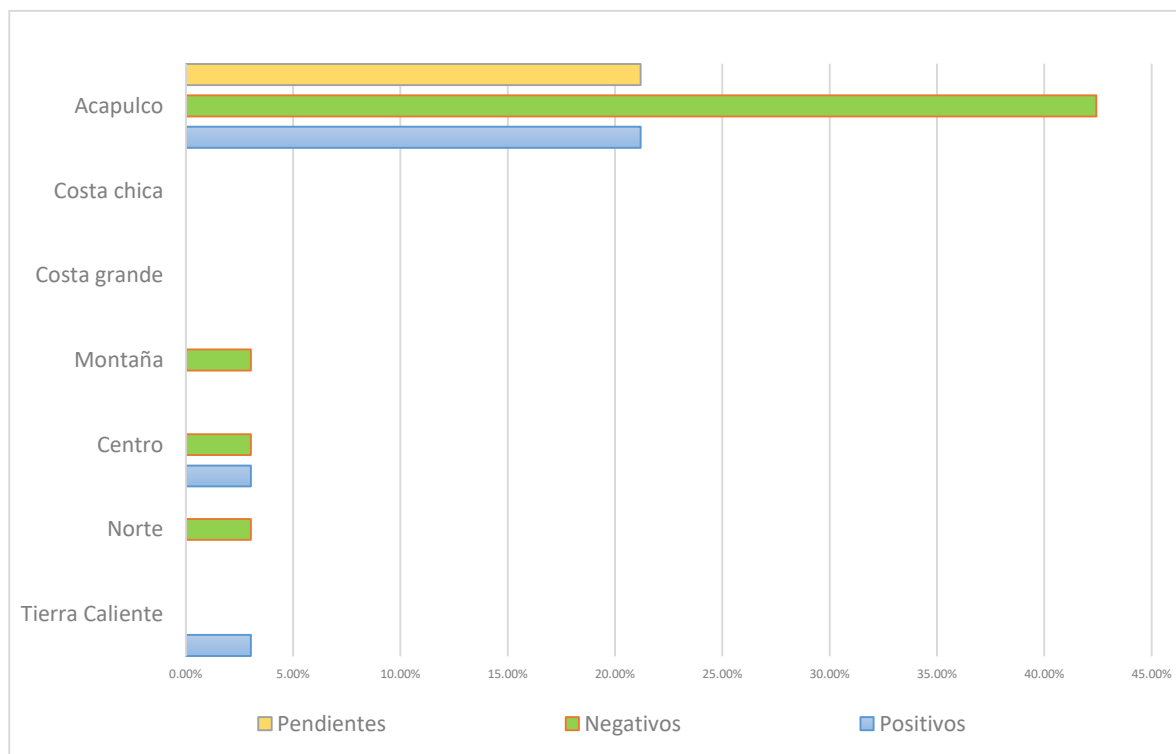

Tabla<sub>2</sub> Clasificación de los casos notificados

Casos notificados	33
Casos confirmados	9
Casos en estudio	7
Casos Descartados	17
Defunciones	0

Tabla 3. Por unidad notificante

Jurisdicción	Unidad de detección	Casos
<b>J.S. 1</b>	DR. GUILLERMO SOBERON ACEVEDO	1
<b>J.S. 3</b>	CENTRO AMBULATORIO PARA LA PREVENCION Y ATENCION DEL SIDA E INFECCIONES DE TRANSMISION SEXUAL CAPASITS CHILPANCINGO	1
<b>J.S. 7</b>	UMF 9 ACAPULCO	2
<b>J.S. 7</b>	HGR 1 V. GUERRERO	3
<b>J.S. 7</b>	UMF 2 LA GARITA	1
<b>J.S. 7</b>	UMF 26 ACAPULCO	1

- En cuanto a la distribución por sexo asignado al nacer, el predominio es en hombres en un 100%, y el grupo etario mayormente afectado es el de 25-29 años (Ver en grafico 2).  
De los menores de 20 años se ha identificado 1 caso con 6 años de edad.

Gráfico 2. D Grupos por edad y sexo asignado al nacer de los Casos confirmados a Viruela símica al 07 de noviembre de 2022, en el estado de Guerrero

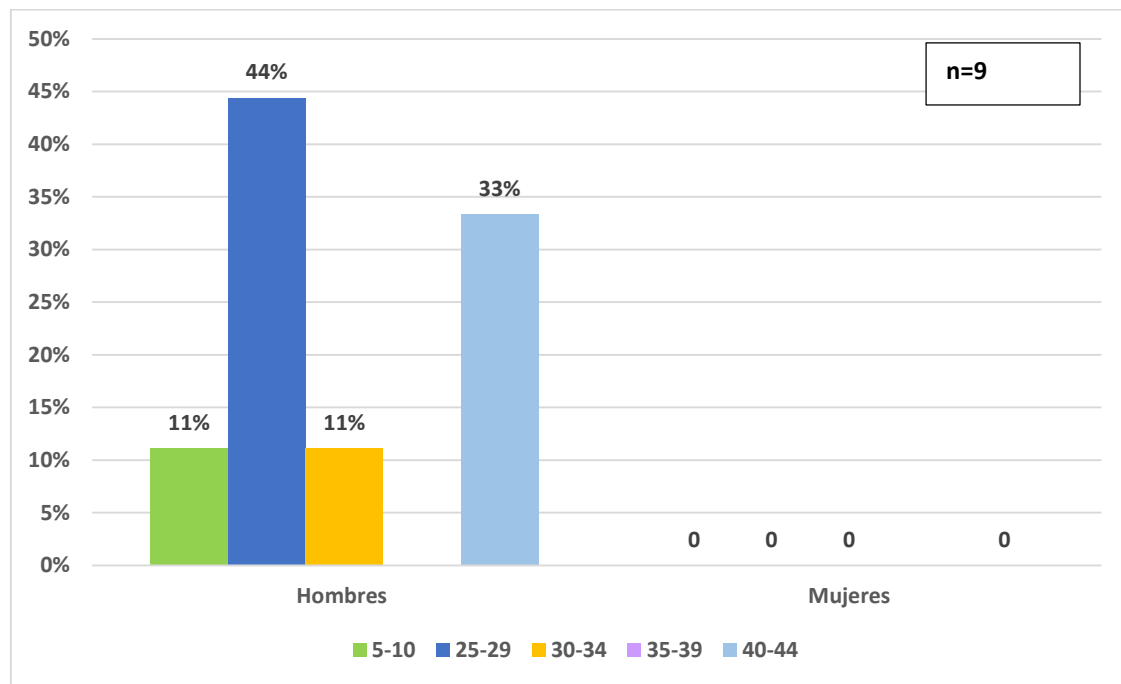

- La orientación sexual de los casos confirmados que brindan información (n=9) se registra que 22.2 % es Heterosexual, 22.2% es Gay, 33.3 % son Hombres que tienen Sexo con Hombres (HSH), 22.2 % son bisexuales. (Ver gráfico 3)

**Gráfico 3.** Distribución de casos por orientación sexual de los Casos confirmados a Viruela símica al 07 de noviembre de 2022, en el estado de Guerrero.

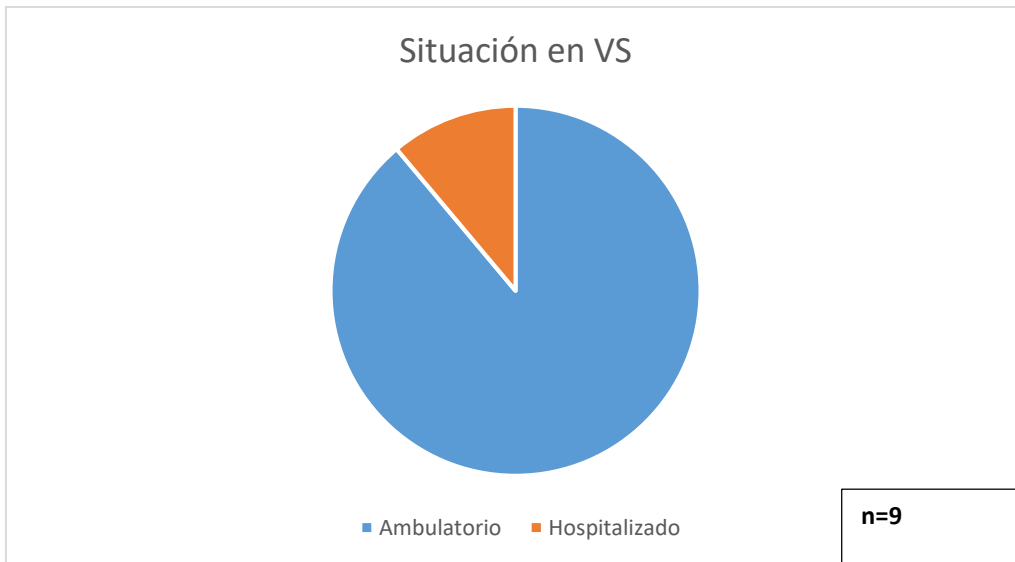
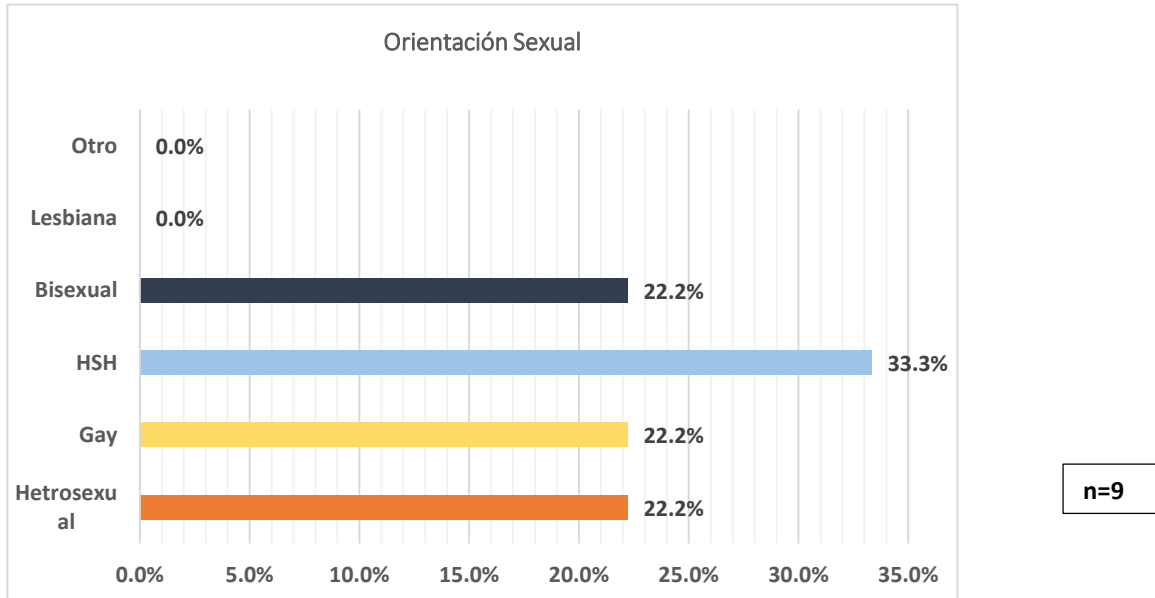

En relación a la situación actual de salud, el 88.8 % (n=9) de los casos confirmados recibieron manejo ambulatorio y solo 1 caso fue hospitalizado.

Tabla 3 y Grafico 4. Situación durante el contagio a Viruela Símica

<b>Situación de salud en pacientes confirmados a Viruela Símica</b>	
<b>Ambulatorio</b>	<b>Hospitalizado</b>
<b>8</b>	<b>1</b>

En el estado de Guerrero el día 06 de septiembre del 2022 se obtuvo el primer resultado positivo a Viruela Símica con fecha de primer contacto a servicios de salud el día 26 de agosto del 2022, e inicio de síntomas el día 19 de agosto del 2022, que corresponde a la 33 semana epidemiológica por inicio de síntomas, hasta el 08 de noviembre se tiene el mayor registro de casos en la 41 semana epidemiológica (Ver grafica 4).

**Gráfica 4.** Casos confirmados Viruela Símica por semana epidemiológica de inicio de síntomas, al 08 de noviembre de 2022, Guerrero

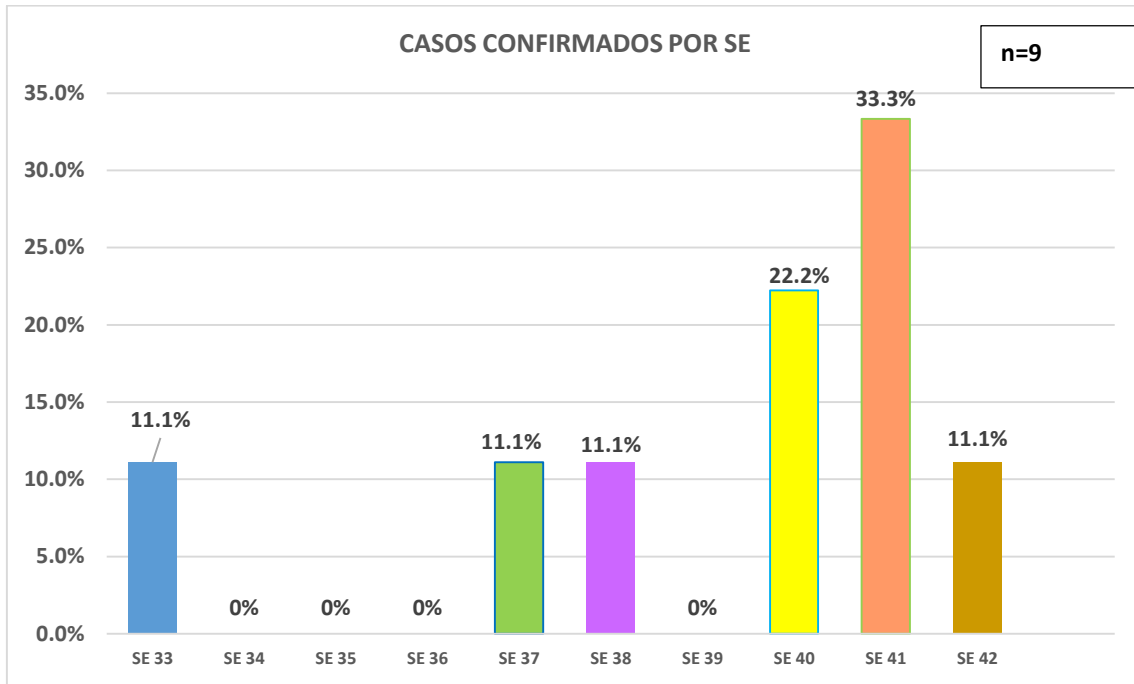

Entre los datos clínicos, el exantema se ha presentado en la totalidad de los casos confirmados de viruela símica, así como la fiebre en el estado de Guerrero, (100%) seguido de las mialgias y cefalea (77.8%).

## SINTOMATOLOGIA

n=9

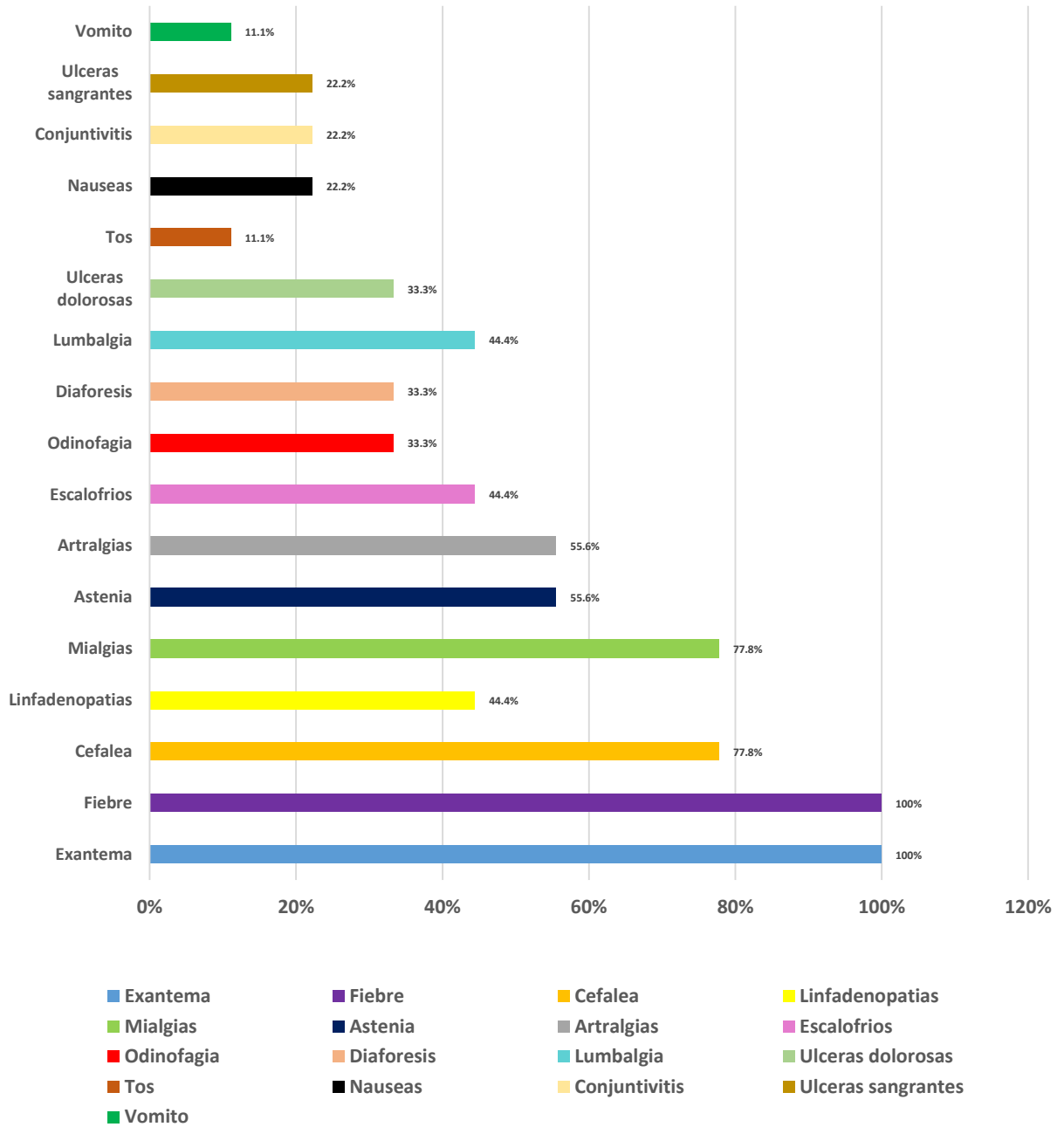

La comorbilidad que mayormente se presenta es la infección por VIH (33.3%).

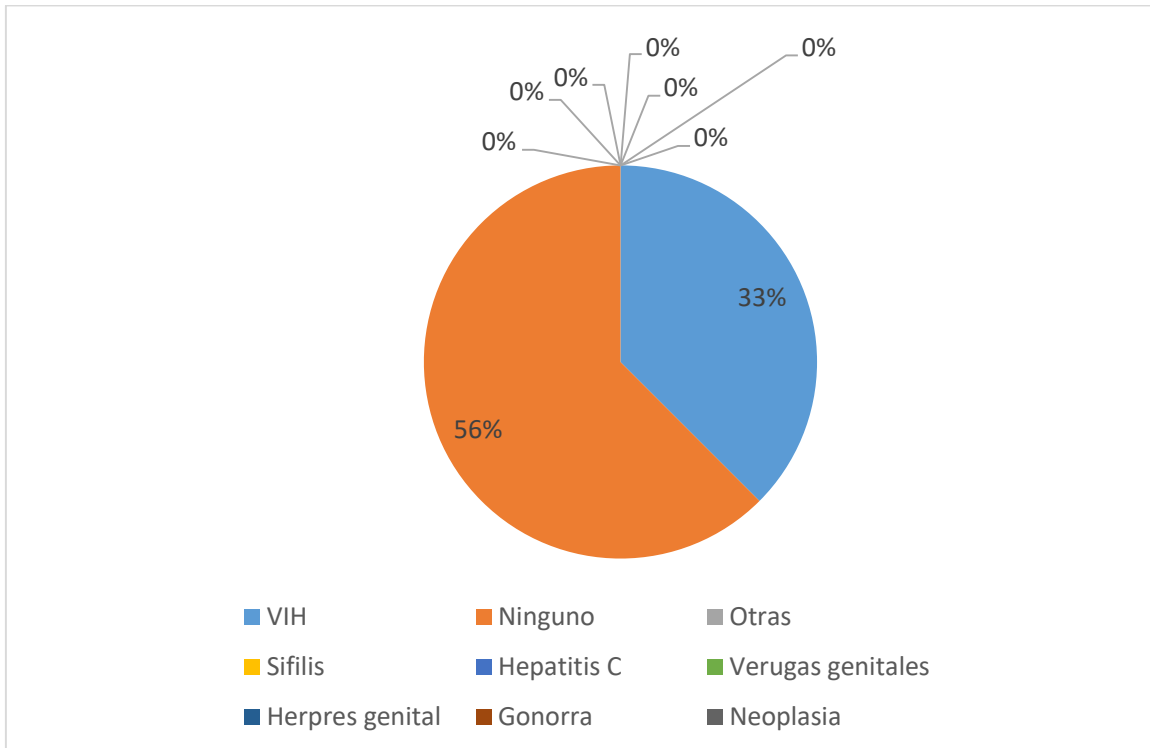

No se han presentado defunciones de pacientes positivos a Viruela Símica



*Boletín Epidemiológico No. 43*  
**Vigilancia Epidemiológica Semana 43 2022**

Casos Padecimiento	Año	
	2021	2022
Absceso hepático amebiano(A06.4)	19	13
Accidentes De Tráfico(B10 - B89)		
Accidentes de transporte en vehículos con motor(V20-V29, V40-V49)	946	1918
Accidentes Laborales(S/C)		
Adicciones(F10-F19 excepto F10.0)		
Alcoholismo(F10.1, T51.9)		
Amebiasis intestinal(A06.0-A06.3, A06.9)	7113	7314
Anencefalia(Q00)	2	4
Anorexia, bulimia y otros trastornos alimentarios(F50)	52	88
Antrax(A22)		
Artritis Reumatoide(M06.9)		
Ascariasis(B77)	3246	3433
Asma(J45, J46)	1006	1710
Autismo infantil y síndrome de Asperger(F84.0, F84.5)	8	65
Bocio endémico(E01)	44	59
Brucelosis(A23)	61	114
Candidiasis urogenital(B37.3-B37.4)	3110	3897
Caries de la dentina(K02.1)		
Caries del cemento(K02.2)		
Caries limitada al esmalte(K02.0)		
Casos confirmados de Influenza AH1N1 2009(J09)		
Chancro blando(A57)	13	24
Cirrosis hepática (K70.3, K74.6)(K70.3, K74.6)		
Cirrosis hepática alcohólica(K70.3)	57	138
Cirrosis hepática no alcohólica(K74.6)		
Cisticercosis(B69)	3	4
Coccidiodomicosis(B38)		
Cólera(A00)		
Complicaciones consecutivas al aborto, al embarazo ectópico y al embarazo molar(O08)		
Conjuntivitis epidémica aguda hemorrágica(B30.3)	9	11
Conjuntivitis mucopurulenta(H10.0)		
Conjuntivitis(B30, H10.0)		
Conjuntivitis(H10)	7120	10807
Contacto traumático con avispas, avispones y abejas(X23)	199	285
COVID-19(U07.1)	129991	86706
Defectos del tubo neural(Q00.0)		
Deformidades congénitas de la cadera(Q65)		
Deformidades congénitas de los pies(Q66)		
Demencia en la enfermedad de alzheimer(F00.0-F00.2)		6
Dengue con signos de alarma(S/C)	417	516

Dengue grave(A91)	128	128	
Dengue no grave(A90)	1291	1806	
Depresión(F32)	1086	2055	
Dermatofitosis(B35)	1432	1510	
Dermatosis Y Dermatomicosis(L98.9, B36.9)			
Desnutrición leve(E44.1)	1659	2734	
Desnutrición moderada(E44.0)	216	488	
Desnutrición proteicocalórica, no especificada Desequilibrio proteicocalórico SAI Desnutrición SAI(E46)			
Desnutrición severa(E40-E43)	151	199	
Desprendimiento prematuro de la placenta(O45)			
Diabetes mellitus en el embarazo(O24.4)	174	189	
Diabetes mellitus insulino-dependiente (Tipo I)(E10)	63	97	
Diabetes mellitus no insulino-dependiente (Tipo II)(E11-E14)	6450	11368	
Dientes moteados(Fluorosis dental)(K00.3)			
Difteria(A36)			4
Displasia cervical leve y moderada(N87.0-N87.1)	359	588	
Displasia cervical severa y CaCu In Situ(N87.2, D06)	42	84	
Eclampsia(S/C)			
Edema, proteinuria y trastornos hipertensivos en el embarazo, p	1246	1780	
Efecto tóxico del arsénico y sus compuestos(T57.0)			
Efecto tóxico del plomo y sus compuestos(T56.0)			
Efectos del calor y de la luz(T67, X30)			2
Efectos tóxicos por hongos ingeridos(La clave cie correcta es la T62.0)(T62.0)			
Embarazo ectópico(O00)			
Embolia Y Tromboembolia(I82)			
Enanismo nutricional Retardo físico debido a desnutrición(E45)			
Encefalitis equina venezolana(A92.2)			
Encefalocele(Q01)	1	5	
Enfermedad alcohólica del hígado(K70 EXCEPTO K70.3)	78	90	
Enfermedad cerebrovascular(I60-I67, I69)	360	879	
Enfermedad de Alzheimer(G30)	24	38	
Enfermedad de boca-mano-pie(B08.4)			
Enfermedad de Chagas (para 2016)(B57)			
Enfermedad de Hodgkin(C81)			
Enfermedad de Parkinson(G20)	76	122	
Enfermedad febril exantemática(U97)	19	40	
Enfermedad invasiva por neumococo(A40.3, G00.1, J13)	2	1	
Enfermedad isquémica del corazón(I20-I25)	170	505	
Enfermedad por virus Chikungunya(A92.0)	10	4	
Enfermedad por virus Ébola(A98.4)			
Enfermedad pulmonar obstructiva crónica (EPOC)(J41-J42, J44)	14	62	
Enteritis debida a rotavirus(A08.0)	10	13	
Enterobiasis(B80)	351	444	
Epilepsia Todas Formas(G40 - G41)			
Erisipela(A46)	176	176	
Escabiosis(B86)	1834	2016	16

Escarlatina(A38)	5	19	
Espina bífida(Q05)	22	17	
Esquizofrenia paranoide, hebefrénica e indiferenciada(F20.0, F20	31	104	
Eventos supuestamente asociados a la vacunación (ESAVI)(Y58, Y!	772	183	
Eventos temporalmente asociados por vacuna grave(S/C)			
Eventos temporalmente asociados por vacuna leve(S/C)			
Eventos temporalmente asociados por vacuna moderado(S/C)			
Exantema Subito(B08.2)			
Faringitis y amigdalitis estreptocócicas(J02.0, J03.0)	8911	20543	
Fiebre amarilla(A95)			
Fiebre del oeste del Nilo(A92.3)			
Fiebre maculosa de las montañas rocosas(A77)			
Fiebre manchada(A77.0)		5	
Fiebre paratifoidea(A01.1-A01.4)	96	88	
Fiebre por virus Mayaro(A92.8)			
Fiebre recurrente(A68)			
Fiebre reumática aguda(I00-I02)	19	30	
Fiebre tifoidea(A01.0)	348	330	
Fractura de huesos del cráneo y de la cara(S02)			
Giardiasis(A07.1)	303	465	
Gingivitis y enfermedad periodontal(K05)	8458	17406	
Hemorragia anteparto, no clasificada en otra parte(O46)			
Hemorragia postparto(O72)			
Hemorragia relacionada al embarazo parto y puerperio(S/C)			
Hepatitis vírica A(B15)	84	249	
Hepatitis vírica B(B16)	12	7	
Hepatitis vírica C(B17.1, B18.2)	164	75	
Hepattis aguda de etiología desconocida(K75.9)			
Herida de la cabeza(S01)			
Herida por arma de fuego y punzocortantes(W32-W34)	935	1706	
Herpangina(B08.5)			
Herpes genital(A60.0)	135	149	
Hiperplasia de la próstata(N40)	974	2168	
Hipertensión arterial(I10-I15)	5804	10886	
Hipotermia(T68)		1	
Historia personal de lesión autoinfligida intencionalmente(Z91.5)	53	235	
Ideación suicida(R45.8)			
Infección asintomática por VIH(Z21)			
Infección asociada a la atención de la salud(S/C)	619	101	
Infección de la vejiga urinaria en el embarazo(O23.1)			
Infección de las vías genitourinarias en el embarazo(O23)			
Infección de vías urinarias(N30, N34, N39.0)	55596	70932	
Infección genital en el embarazo(O23.5)			
Infección Gonococcica Del Ojo(A54.3)			
Infección Gonococcica, Otras(A54.8)			
Infección gonocócica del tracto genitourinario(A54.0-A54.2)	390	451	
Infección por el Virus de la Inmunodeficiencia Humana(B20-B24, ;	444	376	
Infección por virus del papiloma humano(B97.7)	73	161	17

Infección por virus Zika(U06.9)	21	8
Infecciones intestinales por otros organismos y las mal definidas(	54616	65716
Infecciones invasivas por haemophilus influenzae(A41.3, G00.0, J:	1	5
Infecciones respiratorias agudas(J00-J06, J20, J21 EXCEPTO J02.0	182072	316655
Influenza debida a virus de la influenza identificado(J10)		
Influenza debida a virus de la influenza no identificado(J11)		
Influenza(J09-J11)	4093	160
Insuficiencia renal(N18, P96.0)		
Insuficiencia venosa periférica(I87.2)	1335	2318
Intento de suicidio(Z91.5)		
Intoxicación aguda por alcohol(F10.0)	312	544
Intoxicación alimentaria bacteriana(A05)	522	727
Intoxicación alimentaria no bacteriana(esta cie corresponde a las colitis esta mal )(S/C)		
Intoxicación por clenbuterol(T62.8)		2
Intoxicación por monóxido de carbono(T58)	2	2
Intoxicación por picadura de alacrán(T63.2, X22)	29066	31918
Intoxicación por plaguicidas(T60)	151	168
Intoxicación por ponzoña de animales(T63, X21, X27, EXCEPTO T6	407	718
Kwashiorkor Desnutrición severa con edema nutricional con despigmentación de la piel y del cabello.(E40)		
Kwashiorkor marasmático Desnutrición severa proteicocalórica(E42)		
Labio y paladar hendido(Q35-Q37)	12	21
Leishmaniasis cutánea(B55.1)		
Leishmaniasis visceral(B55.0)		
Leishmaniasis(B55)		
Lepra(A30)	15	10
Leptospirosis(A27)	22	21
Lesión autoinfligida intencionalmente por medios no especificados(X84)		
Leucemia de células de tipo no especificado(C95)		
Leucemia mieloide(C92)		
Leucoplasia, eritropacia y otras alteraciones del epitelio bucal(K13.2)		
Linfogranuloma venéreo por clamidias(A55)	1	4
Linfoma no Hodgkin de otro tipo y el no especificado(C85)		
Luxación, esguince y torcedura de articulaciones y de ligamentos de la cabeza(S03)		
Mal del pinto(A67)	7	7
Marasmo nutricional Desnutrición severa con marasmo(E41)		
Marea roja(T61.2)		
Meduloblastoma(S/C)		
Meningitis debida a Haemophilus Influenzae ( esta clave esta mal la correcta es la G00.0)(S/C)		
Meningitis meningocócica(A39.0)	2	
Meningitis meningocócica(G00.1)		
Meningitis por hemófilos(G00.0)		
Meningitis tuberculosa(A17.0)	10	49
Meningoencefalitis amebiana primaria(B60.2)		

Microcefalia(Q02)	2	1
Mordedura por quirópetero (No coincide la descripción de la CIE 10)(T14)		
Mordedura por serpiente(X20)	183	198
Mordeduras por otros mamíferos(W55)	173	199
Mordeduras por perro(W54)	1341	1874
Neumonías por Haemophilus Influenzae(J14)		
Neumonías y bronconeumonías(J12-J18 EXCEPTO J18.2, J13 y J14)	1276	1546
OBESIDAD MORBIDA(S/C)		
Obesidad(E66)	8123	16313
Oncocercosis(B73)		
Osteocondrosis juvenil de la cadera y de la pelvis(M91)		
Otitis media aguda(H65.0-H65.1)	7055	10702
Otras helmintiasis(B65-B67, B70-B76, B78, B79, B81-B83 excepto)	3620	3491
Otras hepatitis víricas(B17-B19 excepto B17.1, B18.2)	36	141
Otras infecciones de la vagina y de la vulva(N76)		
Otras infecciones intestinales debidas a protozoarios(A07.0, A07.1)	2147	1869
Otras Micosis Y Las No Especificadas(B36 - B37.9)		
Otras micosis, no clasificadas en otra parte(B48)		
Otras rickettsiosis(A79)	11	23
Otras salmonelosis(A02)	548	656
Otro hipotiroidismo(E03)		
Otros trastornos de ansiedad(F41.0-F41.2)	231	149
Otros tumores malignos de la piel(C44)		
Paludismo por plasmodium falciparum(B50)		
Paludismo por plasmodium vivax(B51)		2
Parálisis flácida aguda(U98)	4	20
Paratifoidea y otras salmonelosis(A01.1-A02)		
Parotiditis infecciosa(B26)	63	74
Peatón lesionado en accidente de transporte(V01-V09)	89	163
Pediculosis y phthiriasis(B85)	155	261
Perturbación de la actividad y de la atención(F90.0)	56	200
Peste(A20)		2
Picadura de abeja africanizada(T64)		
Picadura por insectos venenosos(T63.4)		
Placenta previa(O44)		
Planeación Suicida(S/C)		
Poliomielitis aguda(A80)		
Preeclampsia leve(S/C)		
Preeclampsia severa(S/C)		
Quemaduras(T20-T32)	626	1153
Rabia humana(A82)	15	
Reacción al estrés grave y trastornos de adaptación(F43.0-F43.2)	489	1962
Retraso mental(F70-F79)	18	57
Rubéola(B06)		
Sarampión(B05)		
Secuelas de otros efectos y los no especificados de causas externas(T98)		

Sepsis puerperal(O85)		9
Seropositivos a hepatitis C(Z22)		
Shigelosis(A03)	247	278
Sífilis adquirida(A51-A53)	274	201
Sífilis congénita(A50)		12
Síndrome coqueluchoide(U99)	11	24
Síndrome de inmunodeficiencia adquirida(B20-B24)		
Síndrome de rubéola congénita(P35.0)		4
Síndrome febril(R50)		
Síndrome meníngeo(G00-G03 excepto G00.0, G00.1)	13	24
Síndrome severo agudo respiratorio(U04.9)		
SOBREPESO(S/C)		
Tabaquismo(F17.1, T 65.2, Z72.0)		
Teniasis(B68)	1	2
Tétanos neonatal(A33)		
Tétanos(A34, A35)	1	1
Tifo Epidémico(A75)		
Tifo epidémico(A75.0)		
Tifo murino(A75.2)		1
Tos ferina(A37)		
Toxoplasmosis(B58)	6	11
Trabajo de parto y parto no complicado por hemorragia intraparto, no clasificado en otra parte(O67)		
Tracoma(A71)		
Transtorno de la conducta no especificado(F91.9)		
Transtorno de la personalidad no especificado(F60.9)		
Trastorno bipolar(F31)	3	20
Trastorno depresivo recurrente(F33)	170	631
Trastorno obsesivo compulsivo(F42.0-F42.2, F42.8)	52	56
Trastornos de ideas delirantes persistentes(F22.9)	4	3
Trastornos esquizoafectivos(F25)	6	31
Trastornos mentales y del comportamiento asociados con el puer	27	89
Traumatismo del ojo y de la órbita(S05)		
Traumatismo por aplastamiento del antebrazo(S57)		
Traumatismo superficial de la cabeza(S00)		
Tricomoniasis urogenital(A59.0)	475	552
Tripanosomiasis americana (enfermedad de Chagas) aguda (para	1	33
Tripanosomiasis americana (enfermedad de Chagas) crónica (para	3	24
Triquinosis(B75)	2	1
Tuberculosis otras formas(A17.1, A17.8, A17.9, A18-A19)	86	77
Tuberculosis respiratoria(A15-A16)	2830	3111
Tularemia(A21)		
Tumor maligno de bronquios y pulmón(C34)		
Tumor maligno de la glándula suprarrenal(C74)		
Tumor maligno de la glándula tiroides(C73)		
Tumor maligno de la mama(C50)	39	257
Tumor maligno de la pleura(C38.4)		
Tumor maligno de la próstata(C61)		

Tumor maligno de los bronquios y del pulmón(C34)		
Tumor maligno de los huesos y de los cartílagos articulares(C41)		
Tumor maligno de otros tejidos conjuntivos y de tejidos blandos(C49)		
Tumor maligno del colon(C18)		
Tumor maligno del cuello del útero(C53)	16	155
Tumor maligno del encéfalo(C71)		
Tumor maligno del endometrio(C54.1)		
Tumor maligno del esófago(C15)		
Tumor maligno del estómago(C16)		
Tumor maligno del hígado y de las vías biliares intrahepáticas(C22)		
Tumor maligno del ovario(C56)		
Tumor maligno del páncreas(C25)		
Tumor maligno del pene(C60)		
Tumor maligno del píloro(C16.4)		
Tumor maligno del recto Ampolla rectal(C20)		
Tumor maligno del riñón, excepto de la pelvis renal(C64)		
Úlceras, gastritis y duodenitis(K25-K29)	15851	19730
Vaginitis subaguda y crónica(N76.1)		
Varicela(B01)	338	848
Violencia intrafamiliar(Y07.0-Y07.2)	3813	5562
Viruela símica(B04)		13
Vulvovaginitis(N76)	11627	14947



Padecimiento	Femenino	Masculino	TOTAL
1 Infecciones respiratorias agudas(J00-J06, J20, J21 EXCEPTO J02.0 Y J03.0)	182191	134464	316655
2 COVID-19(U07.1)	48961	37745	86706
3 Infección de vías urinarias(N30, N34, N39.0)	57617	13315	70932
4 Infecciones intestinales por otros organismos y las mal definidas(A04, A08-A09 E)	36701	29015	65716
5 Intoxicación por picadura de alacrán(T63.2, X22)	16448	15470	31918
6 Faringitis y amigdalitis estreptocócicas(J02.0, J03.0)	11831	8712	20543
7 Úlceras, gastritis y duodenitis(K25-K29)	13274	6456	19730
8 Gingivitis y enfermedad periodontal(K05)	11483	5923	17406
9 Obesidad(E66)	10451	5862	16313
10 Vulvovaginitis(N76)	14947		14947
11 Diabetes mellitus no insulínica (Tipo II)(E11-E14)	7103	4265	11368
12 Hipertensión arterial(I10-I15)	6514	4372	10886
13 Conjuntivitis(H10)	6012	4795	10807
14 Otitis media aguda(H65.0-H65.1)	6439	4263	10702
15 Amebiasis intestinal(A06.0-A06.3, A06.9)	4130	3184	7314
16 Violencia intrafamiliar(Y07.0-Y07.2)	5443	119	5562
17 Candidiasis urogenital(B37.3-B37.4)	3726	171	3897
18 Otras helmintiasis(B65-B67, B70-B76, B78, B79, B81-B83 excepto B73 y B75)	2007	1484	3491
19 Ascariasis(B77)	1887	1546	3433
20 Tuberculosis respiratoria(A15-A16)	1509	1602	3111





**Casos nuevos de enfermedades de notificación inmediata hasta la semana 43 2022**

Padecimiento	Femenino	Masculino	TOTAL
Cólera(A00)	0	0	0
COVID-19(U07.1)	48961	37745	86706
Dengue con signos de alarma(S/C)	277	239	516
Difteria(A36)	4	0	4
Encefalitis equina venezolana(A92.2)	0	0	0
Enfermedad febril exantemática(U97)	18	22	40
Enfermedad invasiva por neumococo(A40.3, G00.1, J13)	1	0	1
Enfermedad por virus Chikungunya(A92.0)	3	1	4
Enfermedad por virus Ébola(A98.4)	0	0	0
Eventos supuestamente asociados a la vacunación (ESAVI)(Y58, Y59)	111	72	183
Eventos temporalmente asociados por vacuna grave(S/C)	0	0	0
Eventos temporalmente asociados por vacuna leve(S/C)	0	0	0
Fiebre amarilla(A95)	0	0	0
Fiebre del oeste del Nilo(A92.3)	0	0	0
Fiebre manchada(A77.0)	3	2	5
Fiebre por virus Mayaro(A92.8)	0	0	0
Infección asintomática por VIH(Z21)	0	0	0
Infección por el Virus de la Inmunodeficiencia Humana(B20-B24, Z2)	64	312	376
Infección por virus Zika(U06.9)	4	4	8
Infecciones invasivas por haemophilus influenzae(A41.3, G00.0, J14)	2	3	5
Influenza(J09-J11)	94	66	160
Leishmaniasis cutánea(B55.1)	0	0	0
Leishmaniasis visceral(B55.0)	0	0	0
Lepra(A30)	2	8	10
Meningitis meningocócica(A39.0)	0	0	0
Meningitis tuberculosa(A17.0)	33	16	49
Meningoencefalitis amebiana primaria(B60.2)	0	0	0
Otras rickettsiosis(A79)	12	11	23
Paludismo por plasmodium falciparum(B50)	0	0	0
Paludismo por plasmodium vivax(B51)	2	0	2
Peste(A20)	1	1	2
Poliomielitis aguda(A80)	0	0	0
Rabia humana(A82)	0	0	0
Sarampión(B05)	0	0	0
Sífilis congénita(A50)	6	6	12
Síndrome coqueluchoide(U99)	10	14	24
Tétanos neonatal(A33)	0	0	0
Tétanos(A34, A35)	0	1	1
Tifo Epidémico(A75)	0	0	0
Tifo epidémico(A75.0)	0	0	0
Tifo murino(A75.2)	1	0	1
Tos ferina(A37)	0	0	0
Tripanosomiasis americana (enfermedad de Chagas) aguda (para 2C)	16	17	33
Tripanosomiasis americana (enfermedad de Chagas) crónica (para 2)	12	12	24
Tuberculosis otras formas(A17.1, A17.8, A17.9, A18-A19)	40	37	77
Tuberculosis respiratoria(A15-A16)	1509	0	3111



Padecimiento

Enteritis debida a rotavirus(A08.0)

Hepatitis vírica A(B15)

Jurisdicción
01 Tierra Caliente
02 Norte
03 Centro
04 Montaña
05 Costa Grande
06 Costa chica
07 Acapulco
Institución
SSA
IMSS ORD
ISSSTE
OTRAS
IMSS SOL
DIF
PEMEX
SEDENA
SEMAR

Sem	2021	2022	
	Acum	F	M
43			
43	0	0	0
43	0	0	0
43	2	0	0
43	0	0	0
43	0	0	0
43	0	0	0
43	8	6	7
43	2	0	0
43	8	6	7
43	0	0	0
43	0	0	0
43	0	0	0
43	0	0	0
43	0	0	0
43	0	0	0
43	0	0	0
43	0	0	0
43	0	0	0

Sem	2021	2022	
	Acum	F	M
43			
43	14	3	6
43	11	29	37
43	13	4	17
43	9	3	13
43	0	0	3
43	11	40	36
43	26	27	31
43	52	72	86
43	25	25	40
43	3	1	6
43	0	0	0
43	0	7	5
43	0	0	0
43	0	0	0
43	4	0	6
43	0	1	0

Padecimiento

Hepatitis vírica B(B16)

Infección por virus del papiloma humano(B97.7)

Jurisdicción
01 Tierra Caliente
02 Norte
03 Centro
04 Montaña
05 Costa Grande
06 Costa chica
07 Acapulco
Institución
SSA
IMSS ORD
ISSSTE
OTRAS
IMSS SOL
DIF
PEMEX
SEDENA
SEMAR

Sem	2021	2022	
	Acum	F	M
43			
43	1	0	0
43	1	0	0
43	1	2	1
43	0	0	0
43	0	0	0
43	1	1	0
43	8	0	3
43	3	2	1
43	9	0	3
43	0		0
43	0	0	0
43	0	0	0
43	0	0	0
43	0	0	0
43	0	0	0
43	0	0	0
43	0	0	0
43	0	0	0
43	0	1	0

Sem	2021	2022	
	Acum	F	M
43			
43	0	0	1
43	27	49	5
43	19	31	4
43	11	5	1
43	1	6	4
43	3	8	2
43	12	41	4
43	24	60	9
43	27	49	5
43	19	21	5
43	0	1	0
43	3	0	0
43	0	0	0
43	0	0	0
43	0	0	0
43	0	9	2
43	0	0	0



Padecimiento

Influenza(J09-J11)

Meningitis tuberculosa(A17.0)

Jurisdicción
01 Tierra Caliente
02 Norte
03 Centro
04 Montaña
05 Costa Grande
06 Costa chica
07 Acapulco
Institución
SSA
IMSS ORD
ISSSTE
OTRAS
IMSS SOL
DIF
PEMEX
SEDENA
SEMAR

Sem	2021	2022	
	Acum	F	M
43			
43	194	0	0
43	845	10	6
43	1035	32	21
43	0	1	1
43	850	8	3
43	252	4	4
43	917	39	31
43	4089	51	39
43	4	23	14
43	0	17	11
43	0	0	0
43	0	3	1
43	0	0	0
43	0	0	0
43	0	0	1
43	0	0	0

Sem	2021	2022	
	Acum	F	M
43			
43	0	1	0
43	0	0	0
43	0	25	0
43	0	0	0
43	0	0	0
43	0	0	0
43	10	7	16
43	8	6	15
43	2	1	1
43	0	1	0
43	0	25	0
43	0	0	0
43	0	0	0
43	0	0	0
43	0	0	0
43	0	0	0

Padecimiento

Tos ferina(A37)

Meningitis meningocócica(A39.0)

Jurisdicción
01 Tierra Caliente
02 Norte
03 Centro
04 Montaña
05 Costa Grande
06 Costa chica
07 Acapulco
Institución
SSA
IMSS ORD
ISSSTE
OTRAS
IMSS SOL
DIF
PEMEX
SEDENA
SEMAR

Sem	2021	2022	
	Acum	F	M
43			
43	0	0	0
43	0	0	0
43	0	0	0
43	0	0	0
43	0	0	0
43	0	0	0
43	0	0	0
43	0	0	0
43	0	0	0
43	0	0	0
43	0	0	0
43	0	0	0
43	0	0	0
43	0	0	0
43	0	0	0

Sem	2021	2022	
	Acum	F	M
43			
43	0	0	0
43	0	0	0
43	1	0	0
43	0	0	0
43	0	0	0
43	1	0	0
43	0	0	0
43	2	0	0
43	0	0	0
43	0	0	0
43	0	0	0
43	0	0	0
43	0	0	0
43	0	0	0
43	0	0	0



Padecimiento

Enfermedad invasiva por neumococo(A40.3,  
G00.1, J13)

Infecciones invasivas por haemophilus  
influenzae(A41.3, G00.0, J14)

Jurisdicción
01 Tierra Caliente
02 Norte
03 Centro
04 Montaña
05 Costa Grande
06 Costa chica
07 Acapulco
Institución
SSA
IMSS ORD
ISSSTE
OTRAS
IMSS SOL
DIF
PEMEX
SEDENA
SEMAR

Sem	2021	2022	
	Acum	F	M
43			
43	0	0	0
43	0	0	0
43	2	1	0
43	0	0	0
43	0	0	0
43	0	0	0
43	0	0	0
43	0	0	0
43	2	0	0
43	0	0	0
43	0	0	0
43	0	0	0
43	0	0	0
43	0	0	0
43	0	1	0
43	0	0	0

Sem	2021	2022	
	Acum	F	M
43			
43	0	0	0
43	0	0	0
43	1	0	1
43	0	0	0
43	0	0	0
43	0	0	0
43	0	0	0
43	0	2	2
43	1	2	3
43	0	0	0
43	0	0	0
43	0	0	0
43	0	0	0
43	0	0	0
43	0	0	0
43	0	0	0
43	0	0	0

Padecimiento

Varicela(B01)

Rubéola(B06)

Jurisdicción
01 Tierra Caliente
02 Norte
03 Centro
04 Montaña
05 Costa Grande
06 Costa chica
07 Acapulco
Institución
SSA
IMSS ORD
ISSSTE
OTRAS
IMSS SOL
DIF
PEMEX
SEDENA
SEMAR

Sem	2021	2022	
	Acum	F	M
43			
43	12	51	66
43	19	60	74
43	45	50	52
43	31	56	56
43	48	46	41
43	24	15	24
43	159	123	134
43	163	202	240
43	144	131	152
43	17		37
43	0	3	3
43	6	18	10
43	0	0	0
43	0	0	0
43	5	8	4
43	3	36	1

Sem	2021	2022	
	Acum	F	M
43			
43	0	0	0
43	0	0	0
43	0	0	0
43	0	0	0
43	0	0	0
43	0	0	0
43	0	0	0
43	0	0	0
43	0	0	0
43	0	0	0
43	0	0	0
43	0	0	0
43	0	0	0
43	0	0	0







Padecimiento

Infecciones intestinales por otros organismos y las mal definidas(A04, A08-A09 EXCEPTO A08.0)

Intoxicación alimentaria bacteriana(A05)

Jurisdicción
01 Tierra Caliente
02 Norte
03 Centro
04 Montaña
05 Costa Grande
06 Costa chica
07 Acapulco
Institución
SSA
IMSS ORD
ISSSTE
OTRAS
IMSS SOL
DIF
PEMEX
SEDENA
SEMAR

Sem	2021	2022	
	Acum	F	M
43			
43	5820	3616	3059
43	8828	6609	5264
43	6096	5815	4897
43	8990	5198	3945
43	4834	2992	2205
43	3053	2095	1617
43	16995	10376	8028
Institución	2021	2022	2022
43	29211	18893	14779
43	14324	8248	6545
43	6783	5455	4125
43	2007	2567	2323
43	1874	1151	957
43	0	0	0
43	0	0	0
43	234	360	256
43	183	27	30

Sem	2021	2022	
	Acum	F	M
43			
43	7	1	2
43	55	68	26
43	70	85	69
43	28	15	6
43	99	84	57
43	83	39	19
43	180	152	104
Institución	2021	2022	2022
43	248	207	133
43	122	97	68
43	72	100	46
43	0	1	3
43	58	5	2
43	0	0	0
43	0	0	0
43	18	34	31
43	4	0	0

Padecimiento

Amebiasis intestinal(A06.0-A06.3, A06.9)

Absceso hepático amebiano(A06.4)

Jurisdicción
01 Tierra Caliente
02 Norte
03 Centro
04 Montaña
05 Costa Grande
06 Costa chica
07 Acapulco
Institución
SSA
IMSS ORD
ISSSTE
OTRAS
IMSS SOL
DIF
PEMEX
SEDENA
SEMAR

Sem	2021	2022	
	Acum	F	M
43			
43	655	404	303
43	426	283	199
43	581	450	360
43	545	287	189
43	1021	483	361
43	1467	961	729
43	2418	1262	1043
Institución	2021	2022	2022
43	5213	2902	2131
43	1142	742	662
43	629		360
43	12	43	22
43	112	12	6
43	0	0	0
43	0	0	0
43	5	8	3
43	0	421	0

Sem	2021	2022	
	Acum	F	M
43			
43	4	2	0
43	1	1	0
43	5	0	0
43	0	0	0
43	1	1	0
43	6	0	0
43	2	7	2
Institución	2021	2022	2022
43	16	6	0
43	0	3	2
43	1	0	0
43	0	0	0
43	1	1	0
43	0	0	0
43	0	0	0
43	1	1	0
43	0	0	0



Padecimiento

Otras infecciones intestinales debidas a protozoarios(A07.0, A07.2, A07.9)

Giardiasis(A07.1)

Jurisdicción
01 Tierra Caliente
02 Norte
03 Centro
04 Montaña
05 Costa Grande
06 Costa chica
07 Acapulco
Institución
SSA
IMSS ORD
ISSSTE
OTRAS
IMSS SOL
DIF
PEMEX
SEDENA
SEMAR

Sem	2021	2022	
	Acum	F	M
43			
43	131	93	75
43	19	31	22
43	390	283	210
43	341	120	86
43	140	54	44
43	220	130	91
43	906	343	287
43	1722	829	637
43	6	1	4
43	69	76	52
43	12	68	50
43	338	80	72
43	0	0	0
43	0	0	0
43	0	0	0
43	0	0	0

Sem	2021	2022	
	Acum	F	M
43			
43	9	8	3
43	7	6	12
43	24	38	19
43	14	8	1
43	28	49	31
43	113	30	20
43	108	134	106
43	281	227	156
43	13	37	33
43	1	2	1
43	0	0	0
43	8	1	0
43	0	0	0
43	0	0	0
43	0	6	2
43	0	0	0

Padecimiento

Otras helmintiasis(B65-B67, B70-B76, B78, B79, B81-B83 excepto B73 y B75)

Ascariasis(B77)

Jurisdicción
01 Tierra Caliente
02 Norte
03 Centro
04 Montaña
05 Costa Grande
06 Costa chica
07 Acapulco
Institución
SSA
IMSS ORD
ISSSTE
OTRAS
IMSS SOL
DIF
PEMEX
SEDENA
SEMAR

Sem	2021	2022	
	Acum	F	M
43			
43	84	45	42
43	152	114	83
43	375	244	185
43	21	20	24
43	145	93	79
43	280	126	79
43	2563	1365	992
43	230	132	99
43	3314	1751	1302
43	17		11
43	4	1	1
43	0	0	1
43	0	0	0
43	0	0	0
43	49	109	70
43	6	13	0

Sem	2021	2022	
	Acum	F	M
43			
43	96	49	29
43	19	12	14
43	101	116	82
43	184	130	89
43	475	347	349
43	1034	605	488
43	1337	628	495
43	2785	1584	1326
43	57	20	15
43	217	261	193
43	3	0	0
43	184	21	12
43	0	0	0
43	0	0	0
43	0	1	0
43	0	0	0





Padecimiento
--------------

Enterobiasis(B80)
-------------------

Paratifoidea y otras salmonelosis(A01.1-A02)
--

<b>Jurisdicción</b>
01 Tierra Caliente
02 Norte
03 Centro
04 Montaña
05 Costa Grande
06 Costa chica
07 Acapulco
<b>Institución</b>
SSA
IMSS ORD
ISSSTE
OTRAS
IMSS SOL
DIF
PEMEX
SEDENA
SEMAR

Sem	2021	2022	
	Acum	F	M
43			
43	9	6	9
43	14	6	3
43	31	26	11
43	41	51	21
43	10	13	16
43	69	61	50
43	177	89	82
43	233	166	133
43	72	54	27
43	0	18	19
43	7	0	1
43	39	14	12
43	0	0	0
43	0	0	0
43	0	0	0
43	0	0	0
43	0	0	0

Sem	2021	2022	
	Acum	F	M
43			
43	0	0	0
43	0	0	0
43	0	0	0
43	0	0	0
43	0	0	0
43	0	0	0
43	0	0	0
43	0	0	0
43	0	0	0
43	0	0	0
43	0	0	0
43	0	0	0



Padecimiento

Faringitis y amigdalitis estreptocócicas(J02.0, J03.0)

Infecciones respiratorias agudas(J00-J06, J20, J21 EXCEPTO J02.0 Y J03.0)

Jurisdicción
01 Tierra Caliente
02 Norte
03 Centro
04 Montaña
05 Costa Grande
06 Costa chica
07 Acapulco
Institución
SSA
IMSS ORD
ISSSTE
OTRAS
IMSS SOL
DIF
PEMEX
SEDENA
SEMAR

Sem	2021	2022	
	Acum	F	M
43			
43	2536	2772	2295
43	223	675	537
43	2058	3098	2196
43	1405	2054	1362
43	171	128	137
43	47	73	43
43	2471	3031	2142
Institución	2021	2022	2022
43	7038	10171	7225
43	24	53	45
43	1024	893	833
43	355	564	461
43	442	56	49
43	0	0	0
43	0	0	0
43	25	47	33
43	3	47	66

Sem	2021	2022	
	Acum	F	M
43			
43	15219	16493	12969
43	28819	32057	23392
43	29075	29180	22819
43	29406	28070	19331
43	21587	19990	14417
43	20503	19953	14083
43	37463	36448	27453
Institución	2021	2022	2022
43	118931	120030	86371
43	32252	30360	24563
43	18614	17492	12218
43	4537	7243	6200
43	6758	5351	3837
43	0	0	0
43	0	0	0
43	549	1419	1000
43	431	296	275

Padecimiento

Neumonías y bronconeumonías(J12-J18 EXCEPTO J18.2, J13 y J14)

Otitis media aguda(H65.0-H65.1)

Jurisdicción
01 Tierra Caliente
02 Norte
03 Centro
04 Montaña
05 Costa Grande
06 Costa chica
07 Acapulco
Institución
SSA
IMSS ORD
ISSSTE
OTRAS
IMSS SOL
DIF
PEMEX
SEDENA
SEMAR

Sem	2021	2022	
	Acum	F	M
43			
43	16	39	27
43	214	121	159
43	148	162	171
43	160	185	137
43	85	47	44
43	429	126	108
43	224	107	113
Institución	2021	2022	2022
43	996	644	597
43	190	45	48
43	4		17
43	0	13	12
43	22	16	14
43	0	0	0
43	0	0	0
43	40	43	69
43	24	26	2

Sem	2021	2022	
	Acum	F	M
43			
43	783	733	561
43	1019	1136	660
43	674	1080	786
43	702	683	401
43	1340	763	521
43	1243	1064	750
43	1294	980	584
Institución	2021	2022	2022
43	5610	4890	3115
43	20	11	12
43	831	822	526
43	172	405	340
43	379	230	190
43	0	0	0
43	0	0	0
43	36	80	76
43	7	1	4



Padecimiento
--------------

Tuberculosis respiratoria(A15-A16)
------------------------------------

COVID-19(U07.1)
-----------------

Padecimiento
<b>Jurisdicción</b>
01 Tierra Caliente
02 Norte
03 Centro
04 Montaña
05 Costa Grande
06 Costa chica
07 Acapulco
<b>Institución</b>
SSA
IMSS ORD
ISSSTE
OTRAS
IMSS SOL
DIF
PEMEX
SEDENA
SEMAR

Sem	2021	2022	
	Acum	F	M
43			
43	71	17	29
43	175	106	80
43	590	301	221
43	90	34	15
43	267	77	138
43	574	427	400
43	1063	547	719
43	2225	1158	1199
43	506	308	357
43	43	22	27
43	4	0	0
43	14	0	0
43	0	0	0
43	0	0	0
43	27	15	10
43	11	6	9

Sem	2021	2022	
	Acum	F	M
43			
43	5645	880	661
43	15337	5978	4454
43	27308	10809	7571
43	4405	1253	755
43	11445	2209	1644
43	9188	2205	1499
43	56663	25627	21161
43	75426	21328	16278
43	47933	24191	19088
43	5162	2813	1842
43	518	363	288
43	120	70	39
43	0	0	0
43	0	0	0
43	507	75	51
43	325	121	159



Padecimiento
--------------

Sífilis congénita(A50)
------------------------

Sífilis adquirida(A51-A53)
----------------------------

<b>Jurisdicción</b>
01 Tierra Caliente
02 Norte
03 Centro
04 Montaña
05 Costa Grande
06 Costa chica
07 Acapulco
<b>Institución</b>
SSA
IMSS ORD
ISSSTE
OTRAS
IMSS SOL
DIF
PEMEX
SEDENA
SEMAR

Sem	2021	2022	
	Acum	F	M
43			
43	0	0	0
43	0	0	0
43	0	1	0
43	0	1	3
43	0	0	1
43	0	0	0
43	0	4	2
43	0	6	6
43	0	0	0
43	0	0	0
43	0	0	0
43	0	0	0
43	0	0	0
43	0	0	0
43	0	0	0
43	0	0	0

Sem	2021	2022	
	Acum	F	M
43			
43	6	1	10
43	3	2	3
43	81	10	51
43	4	1	0
43	13	20	4
43	10	8	7
43	157	42	42
43	260	75	98
43	13	6	10
43	0	1	5
43	0	0	0
43	0	0	0
43	0	0	0
43	0	0	0
43	0	0	0
43	1	2	4
43	0	0	0

Padecimiento
--------------

Infección gonocócica del tracto genitourinario(A54.0-A54.2)
---

Linfogranuloma venéreo por clamidias(A55)
---

<b>Jurisdicción</b>
01 Tierra Caliente
02 Norte
03 Centro
04 Montaña
05 Costa Grande
06 Costa chica
07 Acapulco
<b>Institución</b>
SSA
IMSS ORD
ISSSTE
OTRAS
IMSS SOL
DIF
PEMEX
SEDENA
SEMAR

Sem	2021	2022	
	Acum	F	M
43			
43	6	13	2
43	22	21	7
43	24	24	7
43	291	291	20
43	25	19	6
43	10	15	6
43	12	12	8
43	380	389	45
43	4	6	10
43	0		0
43	4	0	0
43	2	0	1
43	0	0	0
43	0	0	0
43	0	0	0
43	0	0	0
43	0	0	0
43	0	0	0

Sem	2021	2022	
	Acum	F	M
43			
43	0	0	0
43	0	0	0
43	0	0	3
43	0	0	0
43	1	0	1
43	0	0	0
43	0	0	0
43	0	0	0
43	0	0	0
43	0	0	0
43	0	0	0
43	0	0	0
43	0	0	0



Padecimiento

Chancro blando(A57)

Tricomoniasis urogenital(A59.0)

Jurisdicción
01 Tierra Caliente
02 Norte
03 Centro
04 Montaña
05 Costa Grande
06 Costa chica
07 Acapulco
Institución
SSA
IMSS ORD
ISSSTE
OTRAS
IMSS SOL
DIF
PEMEX
SEDENA
SEMAR

Sem	2021	2022	
	Acum	F	M
43			
43	1	0	2
43	1	2	3
43	2	0	1
43	2	0	0
43	1	3	0
43	1	2	1
43	5	2	8
43	6	4	9
43	5	5	5
43	0	0	1
43	0	0	0
43	0	0	0
43	0	0	0
43	2	0	0
43	0	0	0

Sem	2021	2022	
	Acum	F	M
43			
43	38	77	4
43	38	79	2
43	67	67	4
43	78	55	1
43	62	92	1
43	82	75	3
43	110	88	4
43	420	478	14
43	39	45	4
43	8	9	0
43	0	0	1
43	8	1	0
43	0	0	0
43	0	0	0
43	0	0	0
43	0	0	0

Padecimiento

Herpes genital(A60.0)

Vulvovaginitis(N76)

Jurisdicción
01 Tierra Caliente
02 Norte
03 Centro
04 Montaña
05 Costa Grande
06 Costa chica
07 Acapulco
Institución
SSA
IMSS ORD
ISSSTE
OTRAS
IMSS SOL
DIF
PEMEX
SEDENA
SEMAR

Sem	2021	2022	
	Acum	F	M
43			
43	3	9	5
43	20	11	5
43	17	9	5
43	3	3	1
43	16	18	7
43	9	7	3
43	67	35	31
43	50	53	25
43	71	35	30
43	5		1
43	2	0	0
43	1	0	1
43	0	0	0
43	0	0	0
43	5	1	0
43	1	3	0

Sem	2021	2022	
	Acum	F	M
43			
43	757	1028	0
43	1787	2319	0
43	2211	3598	0
43	2437	2521	0
43	1513	1978	0
43	1290	1370	0
43	1632	2133	0
43	9037	11622	0
43	1229	1391	0
43	490	890	0
43	93	205	0
43	712	633	0
43	0	0	0
43	0	0	0
43	66	196	0
43	0	10	0

 Boletín Epidemiológico No. 43  
**Vigilancia Epidemiológica Semana 43 2022**  
**Enfermedades de Transmisión sexual**

**Padecimiento**

<b>Jurisdicción</b>
01 Tierra Caliente
02 Norte
03 Centro
04 Montaña
05 Costa Grande
06 Costa chica
07 Acapulco
<b>Institución</b>
SSA
IMSS ORD
ISSSTE
OTRAS
IMSS SOL
DIF
PEMEX
SEDENA
SEMAR

**Infección por el Virus de la Inmunodeficiencia Humana(B20-B24, Z21)**

Sem	2021	2022	
	Acum	F	M
43			
43	18	2	8
43	31	6	25
43	87	10	89
43	11	1	3
43	48	5	27
43	30	4	11
43	219	36	149
43	357	55	207
43	80	4	91
43	5	0	13
43	0	0	0
43	0	0	0
43	0	0	0
43	0	0	0
43	2	3	0
43	0	2	1

**Candidiasis urogenital(B37.3-B37.4)**

Sem	2021	2022	
	Acum	F	M
43			
43	365	386	33
43	530	389	18
43	463	1031	34
43	217	220	12
43	548	525	25
43	365	484	18
43	622	691	31
43	2603	3021	137
43	334	336	19
43	72	90	4
43	8	179	5
43	74	82	5
43	0	0	0
43	0	0	0
43	18	15	1
43	1	3	0





Padecimiento

Dengue no grave(A90)

Dengue con signos de alarma(S/C)

Jurisdicción
01 Tierra Caliente
02 Norte
03 Centro
04 Montaña
05 Costa Grande
06 Costa chica
07 Acapulco
Institución
SSA
IMSS ORD
ISSSTE
OTRAS
IMSS SOL
DIF
PEMEX
SEDENA
SEMAR

Sem	2021	2022	
	Acum	F	M
43			
43	162	44	45
43	263	69	66
43	127	62	50
43	116	449	321
43	48	7	19
43	219	85	64
43	356	274	251
43	811	617	490
43	443	284	261
43	31	76	57
43	0	6	0
43	1	2	4
43	0	0	0
43	0	0	0
43	0	3	3
43	5	2	1

Sem	2021	2022	
	Acum	F	M
43			
43	13	3	4
43	65	16	18
43	34	30	19
43	35	71	69
43	28	3	3
43	89	55	39
43	153	99	87
43	247	183	162
43	133	72	59
43	28	19	17
43	0	0	0
43	7	0	0
43	0	0	0
43	0	0	0
43	0	1	0
43	2	2	1

Padecimiento

Dengue grave(A91)

Enfermedad por virus Chikungunya(A92.0)

Jurisdicción
01 Tierra Caliente
02 Norte
03 Centro
04 Montaña
05 Costa Grande
06 Costa chica
07 Acapulco
Institución
SSA
IMSS ORD
ISSSTE
OTRAS
IMSS SOL
DIF
PEMEX
SEDENA
SEMAR

Sem	2021	2022	
	Acum	F	M
43			
43	3	3	2
43	4	1	1
43	36	16	8
43	10	25	28
43	5	0	2
43	46	11	9
43	24	11	11
43	115	61	54
43	9	5	2
43	4		5
43	0	0	0
43	0	0	0
43	0	0	0
43	0	0	0
43	0	0	0
43	0	0	0
43	0	1	0

Sem	2021	2022	
	Acum	F	M
43			
43	0	0	0
43	1	0	1
43	3	2	0
43	0	0	0
43	1	0	0
43	1	1	0
43	4	0	0
43	4	1	0
43	4	2	1
43	2	0	0
43	0	0	0
43	0	0	0
43	0	0	0
43	0	0	0
43	0	0	0
43	0	0	0
43	0	0	0







Padecimiento

Brucelosis(A23)

Leptospirosis(A27)

Padecimiento
<b>Jurisdicción</b>
01 Tierra Caliente
02 Norte
03 Centro
04 Montaña
05 Costa Grande
06 Costa chica
07 Acapulco
<b>Institución</b>
SSA
IMSS ORD
ISSSTE
OTRAS
IMSS SOL
DIF
PEMEX
SEDENA
SEMAR

Sem	2021	2022	
	Acum	F	M
43			
43	2	2	2
43	4	0	0
43	15	3	2
43	16	34	61
43	6	0	0
43	6	0	0
43	12	6	4
43	53	40	67
43	7	3	2
43	1	0	0
43	0	1	0
43	0	0	0
43	0	0	0
43	0	0	0
43	0	1	0
43	0	0	0

Sem	2021	2022	
	Acum	F	M
43			
43	0	0	0
43	0	0	0
43	5	1	1
43	0	0	0
43	0	0	0
43	0	0	1
43	17	9	9
43	15	8	8
43	5	2	3
43	2	0	0
43	0	0	0
43	0	0	0
43	0	0	0
43	0	0	0
43	0	0	0
43	0	0	0

Padecimiento

Rabia humana(A82)

Teniasis(B68)

Padecimiento
<b>Jurisdicción</b>
01 Tierra Caliente
02 Norte
03 Centro
04 Montaña
05 Costa Grande
06 Costa chica
07 Acapulco
<b>Institución</b>
SSA
IMSS ORD
ISSSTE
OTRAS
IMSS SOL
DIF
PEMEX
SEDENA
SEMAR

Sem	2021	2022	
	Acum	F	M
43			
43	0	0	0
43	0	0	0
43	15	0	0
43	0	0	0
43	0	0	0
43	0	0	0
43	0	0	0
43	15	0	0
43	0	0	0
43	0	0	0
43	0	0	0
43	0	0	0
43	0	0	0
43	0	0	0
43	0	0	0

Sem	2021	2022	
	Acum	F	M
43			
43	0	0	0
43	0	0	0
43	1	1	0
43	0	0	0
43	0	0	0
43	0	0	0
43	0	0	1
43	1	1	0
43	0	0	1
43	0	0	0
43	0	0	0
43	0	0	0
43	0	0	0
43	0	0	0
43	0	0	0



Padecimiento
--------------

Cisticercosis(B69)
--------------------

Triquinosis(B75)
------------------

Padecimiento
<b>Jurisdicción</b>
01 Tierra Caliente
02 Norte
03 Centro
04 Montaña
05 Costa Grande
06 Costa chica
07 Acapulco
<b>Institución</b>
SSA
IMSS ORD
ISSSTE
OTRAS
IMSS SOL
DIF
PEMEX
SEDENA
SEMAR

Sem	2021	2022	
	Acum	F	M
43			
43	0	0	0
43	2	1	0
43	1	0	0
43	0	0	0
43	0	1	0
43	0	0	0
43	0	0	2
43	2	0	0
43	0	2	2
43	1	0	0
43	0	0	0
43	0	0	0
43	0	0	0
43	0	0	0
43	0	0	0
43	0	0	0
43	0	0	0

Sem	2021	2022	
	Acum	F	M
43			
43	1	0	0
43	0	0	0
43	0	0	0
43	0	0	1
43	0	0	0
43	0	0	0
43	1	0	0
43	2	0	1
43	0	0	0
43	0	0	0
43	0	0	0
43	0	0	0
43	0	0	0
43	0	0	0
43	0	0	0



Padecimiento
--------------

Erisipela(A46)
----------------

Escarlatina(A38)
------------------

<b>Jurisdicción</b>
01 Tierra Caliente
02 Norte
03 Centro
04 Montaña
05 Costa Grande
06 Costa chica
07 Acapulco
<b>Institución</b>
SSA
IMSS ORD
ISSSTE
OTRAS
IMSS SOL
DIF
PEMEX
SEDENA
SEMAR

Sem	2021	2022	
	Acum	F	M
43			
43	2	2	3
43	11	3	10
43	6	3	3
43	15	2	4
43	18	4	7
43	15	10	12
43	109	50	63
43	60	25	24
43	105	47	71
43	2	2	6
43	0	0	0
43	4	0	0
43	0	0	0
43	0	0	0
43	5	0	1
43	0	0	0

Sem	2021	2022	
	Acum	F	M
43			
43	1	0	0
43	0	0	2
43	1	0	4
43	0	1	1
43	1	0	0
43	0	3	2
43	2	3	3
43	1	6	7
43	2	1	2
43	0	0	1
43	0	0	1
43	1	0	0
43	0	0	0
43	0	0	0
43	0	0	1
43	1	0	0



Padecimiento

Mal del pinto(A67)

Tuberculosis otras formas(A17.1, A17.8, A17.9, A18-A19)

Jurisdicción
01 Tierra Caliente
02 Norte
03 Centro
04 Montaña
05 Costa Grande
06 Costa chica
07 Acapulco
Institución
SSA
IMSS ORD
ISSSTE
OTRAS
IMSS SOL
DIF
PEMEX
SEDENA
SEMAR

Sem	2021	2022	
	Acum	F	M
43			
43	0	0	0
43	4	2	0
43	0	0	0
43	0	1	0
43	1	0	0
43	1	0	0
43	1	2	2
43	4	1	0
43	3	3	2
43	0	1	0
43	0	0	0
43	0	0	0
43	0	0	0
43	0	0	0
43	0	0	0
43	0	0	0
43	0	0	0

Sem	2021	2022	
	Acum	F	M
43			
43	0	0	0
43	8	4	2
43	18	9	6
43	2	2	3
43	5	2	3
43	8	3	<
43	45	20	23
43	57	27	26
43	19	7	10
43	8	6	1
43	0	0	0
43	1	0	0
43	0	0	0
43	0	0	0
43	1	0	0
43	0	0	0

Padecimiento

Lepra(A30)

Hepatitis vírica C(B17.1, B18.2)

Jurisdicción
01 Tierra Caliente
02 Norte
03 Centro
04 Montaña
05 Costa Grande
06 Costa chica
07 Acapulco
Institución
SSA
IMSS ORD
ISSSTE
OTRAS
IMSS SOL
DIF
PEMEX
SEDENA
SEMAR

Sem	2021	2022	
	Acum	F	M
43			
43	0	0	1
43	0	0	0
43	1	2	2
43	0	0	0
43	4	0	3
43	0	0	0
43	10	0	2
43	10	1	7
43	5	1	0
43	0		0
43	0	0	0
43	0	0	0
43	0	0	0
43	0	0	0
43	0	0	0
43	0	0	1
43	0	0	0

Sem	2021	2022	
	Acum	F	M
43			
43	2	0	0
43	26	0	5
43	52	6	17
43	3	0	0
43	15	1	3
43	0	0	3
43	66	12	28
43	136	10	43
43	27	5	7
43	0	4	6
43	0	0	0
43	0	0	0
43	0	0	0
43	0	0	0
43	1	0	0



Padecimiento

Otras hepatitis víricas(B17-B19 excepto B17.1, B18.2)

Conjuntivitis epidémica aguda hemorrágica(B30.3)

Jurisdicción
01 Tierra Caliente
02 Norte
03 Centro
04 Montaña
05 Costa Grande
06 Costa chica
07 Acapulco
Institución
SSA
IMSS ORD
ISSSTE
OTRAS
IMSS SOL
DIF
PEMEX
SEDENA
SEMAR

Sem	2021	2022	
	Acum	F	M
43			
43	0	0	0
43	0	0	0
43	4	3	10
43	0	2	2
43	1	1	0
43	3	9	4
43	28	40	70
Institución	2021	F	M
43	21	43	67
43	6	8	12
43	1	2	2
43	0	0	1
43	0	0	0
43	0	0	0
43	0	0	0
43	0	0	0
43	5	2	4
43	3	0	0

Sem	2021	2022	
	Acum	F	M
43			
43	1	0	0
43	1	1	0
43	0	4	2
43	0	0	1
43	0	0	0
43	0	0	<
43	7	2	1
Institución	2021	F	M
43	8	4	4
43	0	0	0
43	1	2	0
43	0	0	0
43	0	0	0
43	0	0	0
43	0	0	0
43	0	0	0
43	0	1	0
43	0	0	0

Padecimiento

Tripanosomiasis americana (enfermedad de Chagas) aguda (para 2017)(B57.0-B57.1)

Tripanosomiasis americana (enfermedad de Chagas) crónica (para 2017)(B57.2-B57.5)

Jurisdicción
01 Tierra Caliente
02 Norte
03 Centro
04 Montaña
05 Costa Grande
06 Costa chica
07 Acapulco
Institución
SSA
IMSS ORD
ISSSTE
OTRAS
IMSS SOL
DIF
PEMEX
SEDENA
SEMAR

Sem	2021	2022	
	Acum	F	M
43			
43	0	1	2
43	0	2	4
43	0	4	2
43	0	2	1
43	0	2	2
43	0	0	3
43	1	5	3
Institución	2021	F	M
43	1	10	14
43	0	4	1
43	0		2
43	0	0	0
43	0	0	0
43	0	0	0
43	0	0	0
43	0	0	0
43	0	0	0
43	0	0	0
43	0	2	0

Sem	2021	2022	
	Acum	F	M
43			
43	1	0	0
43	1	2	0
43	0	3	1
43	0	0	0
43	0	0	0
43	0	3	3
43	1	4	8
Institución	2021	F	M
43	2	10	8
43	1	1	1
43	0	0	1
43	0	0	0
43	0	0	0
43	0	0	0
43	0	0	0
43	0	0	0
43	0	1	2



Padecimiento

Toxoplasmosis(B58)

Meningoencefalitis amebiana primaria(B60.2)

Jurisdicción
01 Tierra Caliente
02 Norte
03 Centro
04 Montaña
05 Costa Grande
06 Costa chica
07 Acapulco
Institución
SSA
IMSS ORD
ISSSTE
OTRAS
IMSS SOL
DIF
PEMEX
SEDENA
SEMAR

Sem	2021	2022	
	Acum	F	M
43			
43	0	0	0
43	0	0	0
43	0	2	0
43	0	1	0
43	0	0	0
43	0	0	0
43	6	4	4
43	6	4	3
43	0	0	1
43	0	1	0
43	0	0	0
43	0	0	0
43	0	0	0
43	0	0	0
43	0	0	0
43	0	0	0
43	0	2	0
43	0	0	0

Sem	2021	2022	
	Acum	F	M
43			
43	0	0	0
43	0	0	0
43	0	0	0
43	0	0	0
43	0	0	0
43	0	0	0
43	0	0	<
43	0	0	0
43	0	0	0
43	0	0	0
43	0	0	0
43	0	0	0
43	0	0	0
43	0	0	0
43	0	0	0
43	0	0	0
43	0	0	0

Padecimiento

Escabiosis(B86)

Conjuntivitis mucopurulenta(H10.0)

Jurisdicción
01 Tierra Caliente
02 Norte
03 Centro
04 Montaña
05 Costa Grande
06 Costa chica
07 Acapulco
Institución
SSA
IMSS ORD
ISSSTE
OTRAS
IMSS SOL
DIF
PEMEX
SEDENA
SEMAR

Sem	2021	2022	
	Acum	F	M
43			
43	29	27	30
43	92	56	49
43	156	138	108
43	172	110	65
43	209	95	70
43	358	204	131
43	818	565	368
43	1128	704	492
43	570	354	227
43	9		8
43	40	33	35
43	45	24	11
43	0	0	0
43	0	0	0
43	34	66	48
43	8	12	0

Sem	2021	2022	
	Acum	F	M
43			
43	0	0	0
43	0	0	0
43	0	0	0
43	0	0	0
43	0	0	0
43	0	0	0
43	0	0	0
43	0	0	0
43	0	0	0
43	0	0	0
43	0	0	0
43	0	0	0
43	0	0	0
43	0	0	0
43	0	0	0
43	0	0	0



Padecimiento

Infección asociada a la atención de la salud(S/C)

Padecimiento
<b>Jurisdicción</b>
01 Tierra Caliente
02 Norte
03 Centro
04 Montaña
05 Costa Grande
06 Costa chica
07 Acapulco
<b>Institución</b>
SSA
IMSS ORD
ISSSTE
OTRAS
IMSS SOL
DIF
PEMEX
SEDENA
SEMAR

Sem	2021	2022	
	Acum	F	M
43			
43	0	0	0
43	40	25	25
43	210	11	5
43	12	5	5
43	4	0	1
43	3	1	0
43	350	10	13
43	382	31	37
43	154	14	10
43	79	7	1
43	0	0	0
43	4	0	1
43	0	0	0
43	0	0	0
43	0	0	0
43	0	0	0





Padecimiento

Síndrome meníngeo(G00-G03 excepto G00.0, G00.1)

Infección de vías urinarias(N30, N34, N39.0)

Jurisdicción
01 Tierra Caliente
02 Norte
03 Centro
04 Montaña
05 Costa Grande
06 Costa chica
07 Acapulco
Institución
SSA
IMSS ORD
ISSSTE
OTRAS
IMSS SOL
DIF
PEMEX
SEDENA
SEMAR

Sem	2021	2022	
	Acum	F	M
43			
43	0	0	0
43	0	0	0
43	8	15	8
43	0	0	0
43	1	0	0
43	1	0	1
43	3	0	0
Institución	2021	2022	2022
43	5	7	5
43	0	0	0
43	7	0	1
43	0	8	3
43	1	0	0
43	0	0	0
43	0	0	0
43	0	0	0
43	0	0	0

Sem	2021	2022	
	Acum	F	M
43			
43	3864	3762	1244
43	8757	8986	2241
43	7971	9775	1725
43	6020	5865	917
43	7103	6336	1512
43	7207	8333	<
43	14674	14560	4343
Institución	2021	2022	2022
43	34422	37312	6145
43	13530	12746	4088
43	4401	4150	1800
43	1165	1349	548
43	1490	1191	413
43	0	0	0
43	0	0	0
43	426	749	280
43	162	120	41

Padecimiento

Enfermedad febril exantemática(U97)

Parálisis flácida aguda(U98)

Jurisdicción
01 Tierra Caliente
02 Norte
03 Centro
04 Montaña
05 Costa Grande
06 Costa chica
07 Acapulco
Institución
SSA
IMSS ORD
ISSSTE
OTRAS
IMSS SOL
DIF
PEMEX
SEDENA
SEMAR

Sem	2021	2022	
	Acum	F	M
43			
43	0	5	8
43	4	2	5
43	7	2	2
43	0	1	0
43	0	2	0
43	0	0	0
43	8	6	7
Institución	2021	2022	2022
43	6	8	11
43	13	10	11
43	0		0
43	0	0	0
43	0	0	0
43	0	0	0
43	0	0	0
43	0	0	0
43	0	0	0
43	0	0	0

Sem	2021	2022	
	Acum	F	M
43			
43	0	0	1
43	1	0	1
43	1	2	3
43	0	0	2
43	0	0	0
43	0	0	0
43	2	5	6
Institución	2021	2022	2022
43	3	6	12
43	1	1	1
43	0	0	0
43	0	0	0
43	0	0	0
43	0	0	0
43	0	0	0
43	0	0	0
43	0	0	0



Padecimiento
--------------

Síndrome coqueluchoide(U99)
-----------------------------

<b>Jurisdicción</b>
01 Tierra Caliente
02 Norte
03 Centro
04 Montaña
05 Costa Grande
06 Costa chica
07 Acapulco
<b>Institución</b>
SSA
IMSS ORD
ISSSTE
OTRAS
IMSS SOL
DIF
PEMEX
SEDENA
SEMAR

Sem	2021	2022	
	Acum	F	M
43			
43	0	0	0
43	0	0	0
43	1	1	1
43	1	0	1
43	0	0	2
43	0	0	0
43	9	9	10
43	4	3	5
43	7	7	9
43	0	0	0
43	0	0	0
43	0	0	0
43	0	0	0
43	0	0	0
43	0	0	0
43	0	0	0



Padecimiento

Intoxicación por plaguicidas(T60)

Intoxicación por ponzoña de animales(T63, X21, X27, EXCEPTO T63.2)

Jurisdicción
01 Tierra Caliente
02 Norte
03 Centro
04 Montaña
05 Costa Grande
06 Costa chica
07 Acapulco
Institución
SSA
IMSS ORD
ISSSTE
OTRAS
IMSS SOL
DIF
PEMEX
SEDENA
SEMAR

Sem	2021	2022	
	Acum	F	M
43			
43	2	1	0
43	5	8	11
43	52	19	26
43	73	26	30
43	1	0	0
43	12	11	18
43	6	9	9
43	139	67	84
43	4	4	4
43	1	3	2
43	0	0	0
43	7	0	1
43	0	0	0
43	0	0	0
43	0	0	3
43	0	0	0

Sem	2021	2022	
	Acum	F	M
43			
43	13	7	15
43	93	106	77
43	43	31	25
43	27	43	24
43	48	37	50
43	23	14	16
43	160	132	141
43	222	221	228
43	135	111	94
43	20	28	19
43	2	2	0
43	19	6	6
43	0	0	0
43	0	0	0
43	7	2	1
43	2	0	0

Padecimiento

Tracoma(A71)

Efectos del calor y de la luz(T67, X30)

Jurisdicción
01 Tierra Caliente
02 Norte
03 Centro
04 Montaña
05 Costa Grande
06 Costa chica
07 Acapulco
Institución
SSA
IMSS ORD
ISSSTE
OTRAS
IMSS SOL
DIF
PEMEX
SEDENA
SEMAR

Sem	2021	2022	
	Acum	F	M
43			
43	0	0	0
43	0	0	0
43	0	0	0
43	0	0	0
43	0	0	0
43	0	0	0
43	0	0	0
43	0	0	0
43	0	0	0
43	0	0	0
43	0	0	0
43	0	0	0
43	0	0	0
43	0	0	0
43	0	0	0

Sem	2021	2022	
	Acum	F	M
43			
43	0	0	0
43	0	0	0
43	0	0	0
43	0	0	0
43	0	0	0
43	0	0	0
43	0	0	2
43	0	0	0
43	0	0	2
43	0	0	0
43	0	0	0
43	0	0	0
43	0	0	0
43	0	0	0
43	0	0	0
43	0	0	0



Padecimiento
--------------

Bocio endémico(E01)
---------------------

Dengue no grave(A90)
----------------------

Jurisdicción
01 Tierra Caliente
02 Norte
03 Centro
04 Montaña
05 Costa Grande
06 Costa chica
07 Acapulco
Institución
SSA
IMSS ORD
ISSSTE
OTRAS
IMSS SOL
DIF
PEMEX
SEDENA
SEMAR

Sem	2021	2022	
	Acum	F	M
43			
43	1	2	1
43	2	1	0
43	10	15	3
43	8	6	1
43	0	3	3
43	17	14	3
43	6	6	1
Institución	2021	2022	
43	42	42	10
43	0	0	0
43	1	4	2
43	1	0	0
43	0	0	0
43	0	0	0
43	0	0	0
43	0	1	0
43	0	0	0

Sem	2021	2022	
	Acum	F	M
43			
43	162	44	45
43	263	69	66
43	127	62	50
43	116	449	321
43	48	7	19
43	219	85	64
43	356	274	251
Institución	2021	2022	
43	811	617	490
43	443	284	261
43	31	76	57
43	0	6	0
43	1	2	4
43	0	0	0
43	0	0	0
43	0	3	3
43	5	2	1

Padecimiento
--------------

Diabetes mellitus no insulínica (Tipo II)(E11-E14)
--

Intoxicación aguda por alcohol(F10.0)
---------------------------------------

Jurisdicción
01 Tierra Caliente
02 Norte
03 Centro
04 Montaña
05 Costa Grande
06 Costa chica
07 Acapulco
Institución
SSA
IMSS ORD
ISSSTE
OTRAS
IMSS SOL
DIF
PEMEX
SEDENA
SEMAR

Sem	2021	2022	
	Acum	F	M
43			
43	395	321	176
43	1239	1162	649
43	1150	1543	850
43	643	360	244
43	711	847	678
43	213	226	106
43	2099	2644	1562
Institución	2021	2022	
43	2794	3274	1776
43	1318	877	600
43	1841		1564
43	43	66	39
43	102	41	24
43	0	0	0
43	0	0	0
43	204	195	127
43	148	2495	135

Sem	2021	2022	
	Acum	F	M
43			
43	5	1	9
43	92	20	118
43	40	32	90
43	68	13	70
43	14	12	16
43	33	17	32
43	60	48	66
Institución	2021	2022	
43	250	102	331
43	54	33	43
43	4	5	19
43	0	0	1
43	4	0	4
43	0	0	0
43	0	0	0
43	0	3	3
43	0	0	0



Padecimiento

Fiebre reumática aguda(I00-I02)

Hipertensión arterial(I10-I15)

Jurisdicción
01 Tierra Caliente
02 Norte
03 Centro
04 Montaña
05 Costa Grande
06 Costa chica
07 Acapulco
Institución
SSA
IMSS ORD
ISSSTE
OTRAS
IMSS SOL
DIF
PEMEX
SEDENA
SEMAR

Sem	2021	2022	
	Acum	F	M
43			
43	0	2	0
43	5	3	2
43	5	6	4
43	0	1	1
43	1	2	0
43	4	2	2
43	4	1	4
Institución	2021	2022	2022
43	13	12	11
43	1	0	0
43	4	3	2
43	0	2	0
43	0	0	0
43	0	0	0
43	0	0	0
43	1	0	0
43	0	0	0

Sem	2021	2022	
	Acum	F	M
43			
43	362	333	224
43	968	950	665
43	1093	1280	849
43	550	360	247
43	691	672	492
43	126	157	108
43	2014	2762	1787
Institución	2021	2022	2022
43	2281	2824	1651
43	1313	912	771
43	1687	2264	1584
43	65	157	105
43	120	22	24
43	0	0	0
43	0	0	0
43	258	256	173
43	80	79	64

Padecimiento

Enfermedad isquémica del corazón(I20-I25)

Enfermedad cerebrovascular(I60-I67, I69)

Jurisdicción
01 Tierra Caliente
02 Norte
03 Centro
04 Montaña
05 Costa Grande
06 Costa chica
07 Acapulco
Institución
SSA
IMSS ORD
ISSSTE
OTRAS
IMSS SOL
DIF
PEMEX
SEDENA
SEMAR

Sem	2021	2022	
	Acum	F	M
43			
43	4	4	7
43	5	13	28
43	33	49	66
43	19	9	8
43	2	3	1
43	0	1	1
43	107	126	189
Institución	2021	2022	2022
43	50	66	83
43	74	109	162
43	6		23
43	0	0	0
43	1	0	1
43	0	0	0
43	0	0	0
43	24	16	30
43	15	13	1

Sem	2021	2022	
	Acum	F	M
43			
43	0	2	2
43	43	43	49
43	67	83	75
43	39	15	18
43	32	15	18
43	0	9	9
43	179	284	257
Institución	2021	2022	2022
43	122	114	121
43	110	213	193
43	60	107	92
43	0	0	0
43	0	0	1
43	0	0	0
43	0	0	0
43	40	16	19
43	28	1	2



Padecimiento

Insuficiencia venosa periférica(I87.2)

Asma(J45, J46)

Jurisdicción
01 Tierra Caliente
02 Norte
03 Centro
04 Montaña
05 Costa Grande
06 Costa chica
07 Acapulco
Institución
SSA
IMSS ORD
ISSSTE
OTRAS
IMSS SOL
DIF
PEMEX
SEDENA
SEMAR

Sem	2021	2022	
	Acum	F	M
43			
43	72	58	19
43	243	327	73
43	189	284	80
43	25	53	15
43	110	107	41
43	37	44	19
43	659	875	323
43	205	354	106
43	909	1004	339
43	111	155	58
43	3	13	4
43	20	1	1
43	0	0	0
43	0	0	0
43	87	218	62
43	0	3	0

Sem	2021	2022	
	Acum	F	M
43			
43	87	77	46
43	85	135	96
43	302	263	151
43	56	47	22
43	126	122	62
43	49	66	39
43	301	319	265
43	448	445	243
43	421	391	288
43	78	129	109
43	4	9	11
43	29	15	6
43	0	0	0
43	0	0	0
43	15	37	21
43	11	3	3

Padecimiento

Giardiasis(A07.1)

Úlceras, gastritis y duodenitis(K25-K29)

Jurisdicción
01 Tierra Caliente
02 Norte
03 Centro
04 Montaña
05 Costa Grande
06 Costa chica
07 Acapulco
Institución
SSA
IMSS ORD
ISSSTE
OTRAS
IMSS SOL
DIF
PEMEX
SEDENA
SEMAR

Sem	2021	2022	
	Acum	F	M
43			
43	9	8	3
43	7	6	12
43	24	38	19
43	14	8	1
43	28	49	31
43	113	30	20
43	108	134	106
43	281	227	156
43	13	37	33
43	1		1
43	0	0	0
43	8	1	0
43	0	0	0
43	0	0	0
43	0	6	2
43	0	2	0

Sem	2021	2022	
	Acum	F	M
43			
43	1213	1215	537
43	2339	2064	1117
43	2339	2356	1049
43	1596	1206	388
43	1961	1545	857
43	2185	1747	860
43	4218	3141	1648
43	10351	8766	3868
43	2839	1990	1137
43	1250	1310	723
43	198	420	252
43	1048	646	415
43	0	0	0
43	0	0	0
43	116	140	60
43	49	2	1



Padecimiento

Enfermedad alcohólica del hígado(K70 EXCEPTO K70.3)

Cirrosis hepática alcohólica(K70.3)

Jurisdicción
01 Tierra Caliente
02 Norte
03 Centro
04 Montaña
05 Costa Grande
06 Costa chica
07 Acapulco
Institución
SSA
IMSS ORD
ISSSTE
OTRAS
IMSS SOL
DIF
PEMEX
SEDENA
SEMAR

Sem	2021	2022	
	Acum	F	M
43			
43	3	2	7
43	17	13	13
43	10	9	11
43	13	2	3
43	13	5	4
43	6	3	8
43	16	3	7
43	50	28	34
43	6	1	5
43	12	6	8
43	0	0	0
43	6	2	3
43	0	0	0
43	0	0	0
43	1	0	3
43	3	0	0

Sem	2021	2022	
	Acum	F	M
43			
43	5	2	3
43	19	2	17
43	15	10	40
43	5	4	8
43	1	2	6
43	0	2	0
43	12	14	28
43	43	32	72
43	0	0	0
43	3	3	14
43	0	0	1
43	0	1	0
43	0	0	0
43	0	0	0
43	11	0	12
43	0	0	3

Padecimiento

Cirrosis hepática no alcohólica(K74.6)

Hiperplasia de la próstata(N40)

Jurisdicción
01 Tierra Caliente
02 Norte
03 Centro
04 Montaña
05 Costa Grande
06 Costa chica
07 Acapulco
Institución
SSA
IMSS ORD
ISSSTE
OTRAS
IMSS SOL
DIF
PEMEX
SEDENA
SEMAR

Sem	2021	2022	
	Acum	F	M
43			
43	0	0	0
43	0	0	0
43	0	0	0
43	0	0	0
43	0	0	0
43	0	0	0
43	0	0	0
43	0	0	0
43	0	0	0
43	0	0	0
43	0	0	0
43	0	0	0
43	0	0	0
43	0	0	0

Sem	2021	2022	
	Acum	F	M
43			
43	33	0	107
43	211	0	463
43	160	0	382
43	14	0	56
43	79	0	220
43	35	0	43
43	442	0	897
43	123	0	358
43	640	0	1252
43	146	0	411
43	5	0	8
43	7	0	6
43	0	0	0
43	0	0	0
43	53	0	129
43	0	0	4



Padecimiento

**Edema, proteinuria y trastornos hipertensivos en el embarazo, parto y puerperio(O10-O16)**

**Diabetes mellitus en el embarazo(O24.4)**

Padecimiento
<b>Jurisdicción</b>
01 Tierra Caliente
02 Norte
03 Centro
04 Montaña
05 Costa Grande
06 Costa chica
07 Acapulco
<b>Institución</b>
SSA
IMSS ORD
ISSSTE
OTRAS
IMSS SOL
DIF
PEMEX
SEDENA
SEMAR

Sem	2021	2022	
	Acum	F	M
43			
43	22	69	0
43	167	196	0
43	257	467	0
43	630	706	0
43	70	72	0
43	20	37	0
43	80	233	0
43	1089	1612	0
43	145	143	0
43	2	5	0
43	0	0	0
43	5	9	0
43	0	0	0
43	0	0	0
43	5	11	0
43	0	0	0

Sem	2021	2022	
	Acum	F	M
43			
43	0	1	0
43	92	25	0
43	21	36	0
43	20	18	0
43	5	9	0
43	3	8	0
43	33	92	0
43	139	154	0
43	26	22	0
43	3	7	0
43	0	0	0
43	6	1	0
43	0	0	0
43	0	0	0
43	0	5	0
43	0	0	0

Padecimiento

**Quemaduras(T20-T32)**

**Intoxicación por monóxido de carbono(T58)**

Padecimiento
<b>Jurisdicción</b>
01 Tierra Caliente
02 Norte
03 Centro
04 Montaña
05 Costa Grande
06 Costa chica
07 Acapulco
<b>Institución</b>
SSA
IMSS ORD
ISSSTE
OTRAS
IMSS SOL
DIF
PEMEX
SEDENA
SEMAR

Sem	2021	2022	
	Acum	F	M
43			
43	34	28	28
43	62	54	39
43	101	206	93
43	80	61	52
43	61	33	69
43	37	31	31
43	251	236	192
43	348	248	284
43	187	177	150
43	41		29
43	4	7	3
43	17	5	10
43	0	0	0
43	0	0	0
43	20	154	28
43	9	56	0

Sem	2021	2022	
	Acum	F	M
43			
43	0	0	0
43	1	0	0
43	0	0	0
43	0	0	0
43	0	0	0
43	0	0	0
43	0	0	0
43	1	2	0
43	2	1	0
43	0	1	0
43	0	0	0
43	0	0	0
43	0	0	0
43	0	0	0
43	0	0	0
43	0	0	0





Padecimiento

Intoxicación por plaguicidas(T60)

Intoxicación por ponzoña de animales(T63, X21, X27, EXCEPTO T63.2)

Jurisdicción
01 Tierra Caliente
02 Norte
03 Centro
04 Montaña
05 Costa Grande
06 Costa chica
07 Acapulco
Institución
SSA
IMSS ORD
ISSSTE
OTRAS
IMSS SOL
DIF
PEMEX
SEDENA
SEMAR

Sem	2021	2022	
	Acum	F	M
43			
43	2	1	0
43	5	8	11
43	52	19	26
43	73	26	30
43	1	0	0
43	12	11	18
43	6	9	9
43	139	67	84
43	4	4	4
43	1	3	2
43	0	0	0
43	7	0	1
43	0	0	0
43	0	0	0
43	0	0	3
43	0	0	0

Sem	2021	2022	
	Acum	F	M
43			
43	13	7	15
43	93	106	77
43	43	31	25
43	27	43	24
43	48	37	50
43	23	14	16
43	160	132	141
43	222	221	228
43	135	111	94
43	20	28	19
43	2	2	0
43	19	6	6
43	0	0	0
43	0	0	0
43	7	2	1
43	2	0	0

Padecimiento

Intoxicación por picadura de alacrán(T63.2, X22)

Efectos del calor y de la luz(T67, X30)

Jurisdicción
01 Tierra Caliente
02 Norte
03 Centro
04 Montaña
05 Costa Grande
06 Costa chica
07 Acapulco
Institución
SSA
IMSS ORD
ISSSTE
OTRAS
IMSS SOL
DIF
PEMEX
SEDENA
SEMAR

Sem	2021	2022	
	Acum	F	M
43			
43	2508	1688	1669
43	6443	3529	3290
43	6397	3603	3315
43	4842	2854	2387
43	2520	1295	1503
43	4114	2064	2198
43	2242	1415	1108
43	26148	14963	14216
43	1764	937	718
43	602		278
43	0	0	9
43	519	193	230
43	0	0	0
43	0	0	0
43	24	17	19
43	9	338	0

Sem	2021	2022	
	Acum	F	M
43			
43	0	0	0
43	0	0	0
43	0	0	0
43	0	0	0
43	0	0	0
43	0	0	2
43	0	0	0
43	0	0	2
43	0	0	0
43	0	0	0
43	0	0	0
43	0	0	0
43	0	0	0
43	0	0	0





Padecimiento

Desnutrición leve(E44.1)

Desnutrición moderada(E44.0)

Padecimiento
<b>Jurisdicción</b>
01 Tierra Caliente
02 Norte
03 Centro
04 Montaña
05 Costa Grande
06 Costa chica
07 Acapulco
<b>Institución</b>
SSA
IMSS ORD
ISSSTE
OTRAS
IMSS SOL
DIF
PEMEX
SEDENA
SEMAR

Sem	2021	2022	
	Acum	F	M
43			
43	91	141	97
43	236	209	161
43	364	316	293
43	266	194	186
43	120	111	77
43	105	171	139
43	477	356	283
43	943	927	798
43	613	484	357
43	40	62	52
43	5	5	4
43	54	14	13
43	0	0	0
43	0	0	0
43	3	6	12
43	1	0	0

Sem	2021	2022	
	Acum	F	M
43			
43	14	12	20
43	19	36	35
43	62	66	74
43	51	63	46
43	32	22	24
43	8	18	17
43	30	24	31
43	201	213	211
43	0	3	10
43	1	3	4
43	1	9	8
43	11	10	9
43	0	0	0
43	0	0	0
43	2	3	5
43	0	0	0

Padecimiento

Desnutrición severa(E40-E43)

Obesidad(E66)

Padecimiento
<b>Jurisdicción</b>
01 Tierra Caliente
02 Norte
03 Centro
04 Montaña
05 Costa Grande
06 Costa chica
07 Acapulco
<b>Institución</b>
SSA
IMSS ORD
ISSSTE
OTRAS
IMSS SOL
DIF
PEMEX
SEDENA
SEMAR

Sem	2021	2022	
	Acum	F	M
43			
43	28	13	9
43	11	9	12
43	31	38	32
43	25	14	22
43	11	3	1
43	27	5	6
43	18	18	17
43	128	75	78
43	11	12	9
43	5		8
43	0	1	2
43	6	0	2
43	0	0	0
43	0	0	0
43	0	1	0
43	1	11	0

Sem	2021	2022	
	Acum	F	M
43			
43	120	319	160
43	708	1281	633
43	3604	2983	1629
43	294	297	114
43	495	856	511
43	188	259	128
43	2714	4456	2687
43	1396	2411	914
43	3677	5821	3659
43	2825	1965	1157
43	46	82	37
43	61	56	22
43	0	0	0
43	0	0	0
43	118	114	68
43	0	2	5



Padecimiento
--------------

Tumor maligno de la mama(C50)
-------------------------------

Tumor maligno del cuello del útero(C53)
---

<b>Jurisdicción</b>
01 Tierra Caliente
02 Norte
03 Centro
04 Montaña
05 Costa Grande
06 Costa chica
07 Acapulco
<b>Institución</b>
SSA
IMSS ORD
ISSSTE
OTRAS
IMSS SOL
DIF
PEMEX
SEDENA
SEMAR

Sem	2021	2022	
	Acum	F	M
43			
43	1	1	0
43	6	16	0
43	7	27	0
43	1	1	1
43	5	5	0
43	2	0	0
43	17	200	6
43	7	184	5
43	18	26	0
43	4	14	1
43	0	1	0
43	0	0	0
43	0	0	0
43	0	0	0
43	0	0	0
43	6	24	0
43	4	1	1

Sem	2021	2022	
	Acum	F	M
43			
43	0	1	0
43	3	2	0
43	6	3	0
43	0	0	0
43	2	3	0
43	1	0	0
43	4	146	0
43	1	145	0
43	9	7	0
43	4	2	0
43	0	0	0
43	0	0	0
43	0	0	0
43	0	0	0
43	0	1	0
43	2	0	0

Padecimiento
--------------

Displasia cervical leve y moderada(N87.0-N87.1)
---

Displasia cervical severa y CaCu In Situ(N87.2, D06)
--

<b>Jurisdicción</b>
01 Tierra Caliente
02 Norte
03 Centro
04 Montaña
05 Costa Grande
06 Costa chica
07 Acapulco
<b>Institución</b>
SSA
IMSS ORD
ISSSTE
OTRAS
IMSS SOL
DIF
PEMEX
SEDENA
SEMAR

Sem	2021	2022	
	Acum	F	M
43			
43	1	2	0
43	42	37	0
43	84	64	0
43	179	134	0
43	11	20	0
43	7	13	0
43	35	318	0
43	280	549	0
43	53	23	0
43	6		0
43	0	0	0
43	11	2	0
43	0	0	0
43	0	0	0
43	4	4	0
43	5	9	0

Sem	2021	2022	
	Acum	F	M
43			
43	3	2	0
43	4	3	0
43	14	5	0
43	10	14	0
43	1	4	0
43	2	4	0
43	8	52	0
43	29	75	0
43	10	8	0
43	1	1	0
43	0	0	0
43	1	0	0
43	0	0	0
43	0	0	0
43	0	0	0
43	1	0	0



Padecimiento

Anencefalia(Q00)

Encefalocele(Q01)

Padecimiento
<b>Jurisdicción</b>
01 Tierra Caliente
02 Norte
03 Centro
04 Montaña
05 Costa Grande
06 Costa chica
07 Acapulco
<b>Institución</b>
SSA
IMSS ORD
ISSSTE
OTRAS
IMSS SOL
DIF
PEMEX
SEDENA
SEMAR

Sem	2021	2022	
	Acum	F	M
43			
43	0	0	0
43	0	0	0
43	2	1	1
43	0	0	0
43	0	0	0
43	0	1	0
43	0	1	0
43	2	2	1
43	0	0	0
43	0	0	0
43	0	0	0
43	0	0	0
43	0	0	0
43	0	0	0
43	0	1	0
43	0	0	0

Sem	2021	2022	
	Acum	F	M
43			
43	0	0	0
43	0	0	0
43	1	3	1
43	0	0	0
43	0	0	0
43	0	0	0
43	0	0	0
43	0	0	0
43	0	0	0
43	0	0	0
43	0	0	0
43	0	1	0
43	0	0	0

Padecimiento

Microcefalia(Q02)

Espina bífida(Q05)

Padecimiento
<b>Jurisdicción</b>
01 Tierra Caliente
02 Norte
03 Centro
04 Montaña
05 Costa Grande
06 Costa chica
07 Acapulco
<b>Institución</b>
SSA
IMSS ORD
ISSSTE
OTRAS
IMSS SOL
DIF
PEMEX
SEDENA
SEMAR

Sem	2021	2022	
	Acum	F	M
43			
43	0	0	0
43	1	0	0
43	0	0	0
43	0	0	0
43	0	1	0
43	1	0	0
43	0	0	0
43	1	1	0
43	1	0	0
43	0		0
43	0	0	0
43	0	0	0
43	0	0	0
43	0	0	0
43	0	0	0
43	0	0	0

Sem	2021	2022	
	Acum	F	M
43			
43	0	0	0
43	3	0	0
43	7	5	4
43	4	1	1
43	0	0	0
43	0	0	2
43	8	3	1
43	21	6	7
43	1	2	1
43	0	0	0
43	0	0	0
43	0	0	0
43	0	0	0
43	0	0	0
43	0	1	0
43	0	0	0



Padecimiento

Labio y paladar hendido(Q35-Q37)

Padecimiento
<b>Jurisdicción</b>
01 Tierra Caliente
02 Norte
03 Centro
04 Montaña
05 Costa Grande
06 Costa chica
07 Acapulco
<b>Institución</b>
SSA
IMSS ORD
ISSSTE
OTRAS
IMSS SOL
DIF
PEMEX
SEDENA
SEMAR

Sem	2021	2022	
	Acum	F	M
43			
43	0	0	1
43	1	1	1
43	5	2	1
43	4	2	4
43	0	0	0
43	0	1	0
43	2	6	2
43	7	8	9
43	5	3	0
43	0	0	0
43	0	0	0
43	0	0	0
43	0	0	0
43	0	0	0
43	0	0	0
43	0	1	0



Padecimiento

Depresión(F32)

Enfermedad de Parkinson(G20)

Padecimiento
<b>Jurisdicción</b>
01 Tierra Caliente
02 Norte
03 Centro
04 Montaña
05 Costa Grande
06 Costa chica
07 Acapulco
<b>Institución</b>
SSA
IMSS ORD
ISSSTE
OTRAS
IMSS SOL
DIF
PEMEX
SEDENA
SEMAR

Sem	2021	2022	
	Acum	F	M
43			
43	83	79	27
43	66	170	64
43	382	600	154
43	93	102	24
43	80	53	5
43	30	36	4
43	352	544	193
43	822	1326	405
43	184	148	32
43	39	64	20
43	2	10	5
43	14	3	1
43	0	0	0
43	0	0	0
43	25	32	7
43	0	1	1

Sem	2021	2022	
	Acum	F	M
43			
43	4	5	2
43	7	11	9
43	9	12	15
43	2	2	1
43	13	3	5
43	6	1	5
43	35	31	20
43	11	17	13
43	55	36	29
43	8	9	12
43	0	0	0
43	2	0	0
43	0	0	0
43	0	0	0
43	0	3	3
43	0	0	0

Padecimiento

Enfermedad de Alzheimer(G30)

Padecimiento
<b>Jurisdicción</b>
01 Tierra Caliente
02 Norte
03 Centro
04 Montaña
05 Costa Grande
06 Costa chica
07 Acapulco
<b>Institución</b>
SSA
IMSS ORD
ISSSTE
OTRAS
IMSS SOL
DIF
PEMEX
SEDENA
SEMAR

Sem	2021	2022	
	Acum	F	M
43			
43	1	0	0
43	3	4	1
43	1	6	1
43	0	0	1
43	3	2	0
43	1	1	2
43	15	12	8
43	4	4	1
43	17	18	10
43	3		2
43	0	0	0
43	0	0	0
43	0	0	0
43	0	0	0
43	0	0	0
43	0	3	0



Padecimiento
--------------

Accidentes de transporte en vehículos con motor(V20-V29, V40-V79)
---

Herida por arma de fuego y punzocortantes(W32-W34)
--

<b>Jurisdicción</b>
01 Tierra Caliente
02 Norte
03 Centro
04 Montaña
05 Costa Grande
06 Costa chica
07 Acapulco
<b>Institución</b>
SSA
IMSS ORD
ISSSTE
OTRAS
IMSS SOL
DIF
PEMEX
SEDENA
SEMAR

Sem	2021	2022	
	Acum	F	M
43			
43	27	23	39
43	243	213	364
43	207	237	194
43	190	86	192
43	122	60	114
43	129	78	186
43	28	45	87
43	836	506	1015
43	18	32	65
43	57	178	74
43	0	1	0
43	21	6	4
43	0	0	0
43	0	0	0
43	10	19	18
43	4	0	0

Sem	2021	2022	
	Acum	F	M
43			
43	47	39	77
43	236	183	423
43	181	94	249
43	125	30	69
43	165	62	180
43	107	54	129
43	74	35	82
43	862	472	1151
43	13	5	10
43	5	7	19
43	1	0	0
43	49	13	28
43	0	0	0
43	0	0	0
43	5	0	1
43	0	0	0

Padecimiento
--------------

Mordedura por serpiente(X20)
------------------------------

Mordeduras por otros mamíferos(W55)
-------------------------------------

<b>Jurisdicción</b>
01 Tierra Caliente
02 Norte
03 Centro
04 Montaña
05 Costa Grande
06 Costa chica
07 Acapulco
<b>Institución</b>
SSA
IMSS ORD
ISSSTE
OTRAS
IMSS SOL
DIF
PEMEX
SEDENA
SEMAR

Sem	2021	2022	
	Acum	F	M
43			
43	8	2	2
43	9	3	5
43	15	7	8
43	18	7	14
43	24	15	21
43	82	29	64
43	27	5	16
43	173	63	125
43	2	1	0
43	3		0
43	0	0	0
43	5	4	5
43	0	0	0
43	0	0	0
43	0	0	0
43	0	0	0
43	0	0	0

Sem	2021	2022	
	Acum	F	M
43			
43	11	7	10
43	14	6	5
43	48	16	17
43	14	14	17
43	27	9	10
43	24	11	15
43	35	39	23
43	135	71	73
43	20	18	11
43	6	9	7
43	0	0	0
43	9	4	4
43	0	0	0
43	0	0	0
43	2	0	2
43	1	0	0





Padecimiento
--------------

Mordeduras por perro(W54)
---------------------------

Peatón lesionado en accidente de transporte(V01-V09)
--

Jurisdicción
01 Tierra Caliente
02 Norte
03 Centro
04 Montaña
05 Costa Grande
06 Costa chica
07 Acapulco
Institución
SSA
IMSS ORD
ISSSTE
OTRAS
IMSS SOL
DIF
PEMEX
SEDENA
SEMAR

Sem	2021	2022	
	Acum	F	M
43			
43	83	59	76
43	164	110	95
43	217	156	147
43	243	149	138
43	124	69	107
43	211	121	130
43	299	253	264
43	995	650	710
43	237	156	163
43	64	85	51
43	0	2	0
43	16	12	11
43	0	0	0
43	0	0	0
43	24	10	20
43	5	2	2

Sem	2021	2022	
	Acum	F	M
43			
43	2	1	1
43	14	16	24
43	29	11	25
43	9	18	11
43	18	3	10
43	10	12	13
43	7	6	12
43	73	57	82
43	0	1	2
43	1	3	5
43	0	0	0
43	7	0	0
43	0	0	0
43	0	0	0
43	7	6	7
43	1	0	0

Padecimiento
--------------

Violencia intrafamiliar(Y07.0-Y07.2)
--------------------------------------

Jurisdicción
01 Tierra Caliente
02 Norte
03 Centro
04 Montaña
05 Costa Grande
06 Costa chica
07 Acapulco
Institución
SSA
IMSS ORD
ISSSTE
OTRAS
IMSS SOL
DIF
PEMEX
SEDENA
SEMAR

Sem	2021	2022	
	Acum	F	M
43			
43	244	223	8
43	707	1288	27
43	1486	1930	17
43	615	1023	21
43	279	373	4
43	432	541	25
43	50	65	17
43	3810	5434	119
43	0	4	0
43	1		0
43	0	0	0
43	1	0	0
43	0	0	0
43	0	0	0
43	1	4	0
43	0	1	0



TRANSFORMANDO  
**GUERRERO**  
GOBIERNO DEL ESTADO  
2021 - 2027



SECRETARÍA DE  
**SALUD**

**Dra. Aidé Ibarez Castro**

Secretaria de Salud

**Dr. Jesús Ulises Adame Reyna**

Subsecretario de Prevención y Control de  
Enfermedades

**Dr. Rufino Silva Domínguez**

Director de Epidemiología y Medicina Preventiva

**Dr. Daniel Olvera Rodríguez**

Subdirector de Salud Pública

**Dra. Yaneli Aviles Villa**

Jefa del Departamento de Epidemiología

**Dra. María Inés Olea Radilla**

Coordinadora Estatal de Vigilancia Epidemiológica

**Ing. Irma González Moncallo**

Responsable Estatal del SUAVE