



TRANSFORMANDO
GUERRERO
GOBIERNO DEL ESTADO
2021 - 2027



SECRETARÍA DE
SALUD

Boletín Epidemiológico 46

Dirección de Epidemiología y Medicina Preventiva



***Vigilancia Epidemiológica Convencional
Estado de Guerrero***

Semana Epidemiológica 46 del 13 al 19 de noviembre 2022



INDICE

Descripción general	6
Informe tecnico Vigilancia Epidemiologica de Viruela Simica.....	7
Comparativo 2021-2022	15
20 Principales	22
Casos nuevos de enfermedades de notificación inmediata	23
Enfermedades Prevenibles por vacunación	24
Rotavirus	24
Hepatitis A	24
Hepatitis B	24
Infección de virus de papiloma humano	24
Influenza (J09-J11)	25
Meningitis tuberculosa (A17.0)	25
Tos ferina(A37)	25
Meningitis meningocócica(A39.0)	25
Enfermedad invasiva por neumococo(A40.3, G00.1, J13)	26
Infecciones invasivas por haemophilus influenzae (A41.3, G00.0, J14)	26
Varicela(B01)	26
Rubéola(B06)	26
Tétanos neonatal(A33)	27
Tétanos(A34, A35)	27
Parotiditis infecciosa(B26)	27
Síndrome de rubéola congénita(P35.0)	27
Enfermedades infecciosas y parasitarias del aparato digestivo	28
Cólera(A00)	28
Fiebre tifoidea(A01.0)	28
Otras salmonelosis(A02)	28
Shigelosis(A03)	28

Infecciones intestinales por otros organismos y las mal definidas (A04, A08-A09 EXCEPTO A08.0)	29
Intoxicación alimentaria bacteriana(A05)	29
Amebiasis intestinal(A06.0-A06.3, A06.9)	29
Absceso hepático amebiano(A06.4)	29
Otras infecciones intestinales debidas a protozoarios (A07.0, A07.2, A07.9)	30
Giardiasis(A07.1)	30
Otras helmintiasis(B65-B67, B70-B76, B78, B79, B81-B83 excepto B73 y B75)	30
Ascariasis(B77)	30
Enterobiasis(B80)	31
Paratifoidea y otras salmonelosis(A01.1-A02)	31
Enfermedades infecciosas del aparato respiratorio	32
Faringitis y amigdalitis estreptocócicas(J02.0, J03.0)	32
Infecciones respiratorias agudas(J00-J06, J20, J21 EXCEPTO J02.0 Y J03.0)	32
Neumonías y bronconeumonías (J12-J18 EXCEPTO J18.2, J13 y J14)	32
Otitis media aguda(H65.0-H65.1)	32
Tuberculosis respiratoria(A15-A16)	33
COVID-19	33
Enfermedades de transmisión sexual	34
Sífilis congénita(A50)	34
Sífilis adquirida(A51-A53)	34
Infección gonocócica del tracto genitourinario(A54.0-A54.2)	34
Linfogranuloma venéreo por clamidias(A55)	34
Chancro blando(A57)	35
Tricomoniasis urogenital(A59.0)	35
Herpes Genital (A60)	35
Vulvovaginitis(N76)	35
Síndrome de inmunodeficiencia adquirida(B20-B24)	36
Candidiasis urogenital(B37.3-B37.4)	36
Infección asintomática por VIH(Z21)	36
Enfermedades Transmitidas por Vector	37
Tifo epidémico(A75.0)	37

Tifo murino(A75.2)	37
Otras rickettsiosis(A79)	37
Fiebre manchada(A77.0)	37
Dengue no grave(A90)	38
Dengue con signos de alarma(S/C)	38
Dengue grave(A91)	38
Enfermedad por virus Chikungunya(A92.0)	38
Fiebre del oeste del Nilo(A92.3)	39
Infección por virus Zika(U06.9)	39
Paludismo por plasmodium falciparum(B50)	39
Paludismo por plasmodium vivax(B51)	39
Zoonosis	40
Brucelosis(A23)	40
Leptospirosis(A27)	40
Rabia humana(A82)	40
Teniasis(B68)	40
Cisticercosis(B69)	41
Triquinosis(B75)	41
Otras Enfermedades Exantemáticas	42
Erisipela(A46)	42
Escarlatina(A38)	42
Enfermedades Transmisibles	43
Mal del pinto Erisipela(A46)	43
Tuberculosis otras formas	43
Lepra (A30)	43
Hepatitis vírica C	43
Otras hepatitis víricas(B17-B19 excepto B17.1, B18.2)	44
Conjuntivitis epidémica aguda hemorrágica(B30.3)	44
Tripanosomiasis americana (enfermedad de Chagas) aguda (para 2017))(B57.0-B57.1).....	44
Tripanosomiasis americana (enfermedad de Chagas) crónica (para 2017) (B57.2-B57.5)	44

Toxoplasmosis(B58)	45
Meningoencefalitis amebiana primaria(B60.2)	45
Escabiosis(B86)	45
Conjuntivitis mucopurulenta(H10.0)	45
Atención a la salud.....	46
Infección asociada a la atención de la salud(S/C)	47
Infección de vías urinarias(N30, N34, N39.0)	47
Enfermedad febril exantemática(U97)	47
Parálisis flácida aguda(U98)	47
Enfermedades bajo Vigilancia Sindromática	47
Síndrome meníngeo(G00-G03 excepto G00.0, G00.1)	47
Infección de vías urinarias(N30, N34, N39.0)	47
Enfermedad febril exantemática(U97)	47
Parálisis flácida aguda(U98)	47
Síndrome coqueluchoide(U99)	48
Enfermedades No Transmisibles	49
Intoxicación por plaguicidas(T60)	49
Intoxicación por ponzoña de animales(T63, X21, X27, excepto T63.2)	49
Tracoma(A71)	49
Efectos del calor y de la luz(T67, X30)	49
Bocio endémico(E01)	50
Dengue no grave(A90)	50
Diabetes mellitus no insulino dependiente (Tipo II)(E11-E14)	50
Intoxicación aguda por alcohol(F10.0)	50
Fiebre reumática aguda(I00-I02)	51
Hipertensión arterial(I10-I15)	51
Enfermedad isquémica del corazón(I20-I25)	51
Enfermedad cerebrovascular(I60-I67, I69)	51
Insuficiencia venosa periférica(I87.2)	52
Asma(J45, J46)	52
Giardiasis(A07.1)	52
Úlceras, gastritis y duodenitis(K25-K29)	52

Enfermedad alcohólica del hígado(K70 EXCEPTO K70.3)	53
Cirrosis hepática alcohólica(K70.3)	53
Cirrosis hepática no alcohólica(K74.6)	53
Hiperplasia de la próstata(N40)	53
Edema, proteinuria y trastornos hipertensivos en el embarazo, parto y puerperio(O10-O16)	54
Diabetes mellitus en el embarazo(O24.4)	54
Quemaduras(T20-T32)	54
Intoxicación por monóxido de carbono(T58)	54
Intoxicación por plaguicidas(T60)	55
Intoxicación por ponzoña de animales (T63, X21, X27, excepto T63.2)	55
Intoxicación por picadura de alacrán(T63.2, X22)	55
Efectos del calor y de la luz(T67, X30)	55
Hipotermia(T68)	56
Contacto traumático con avispas, avispones y abejas(X23)	56
Eventos supuestamente asociados a la vacunación (ESAVI)(Y58, Y59)	56
Efectos del calor y de la luz(T67, X30)	56
Nutrición	57
Desnutrición leve(E44.1)	57
Desnutrición moderada(E44.0)	57
Desnutrición severa(E40-E43)	57
Obesidad(E66)	57
Displacias y neoplasias	58
Tumor maligno de la mama(C50)	58
Tumor maligno del cuello del útero(C53)	58
Displasia cervical leve y moderada(N87.0-N87.1)	58
Displasia cervical severa y CaCu In Situ(N87.2, D06)	58
Defectos al Nacimiento	59
Anencefalia(Q00)	59
Encefalocele(Q01)	59

Microcefalia(Q02)	59
Espina bífida(Q05)	59
Labio y paladar hendido(Q35-Q37)	60
Enfermedades Neurológicas y de la Salud	61
Depresión(F32)	61
Enfermedad de Parkinson(G20)	61
Enfermedad de Alzheimer(G30)	61
Accidentes	62
Accidentes de transporte en vehículos con motor	-7
(V20-V29, V40-V79)	62
Herida por arma de fuego y punzocortantes(W32-W34)	62
Mordedura por serpiente(X20)	62
Mordeduras por otros mamíferos(W55)	62
Mordeduras por perro(W54)	63
Peatón lesionado en accidente de transporte(V01-V09)	63
Violencia intrafamiliar(Y07.0-Y07.2)	63
Directorio	64

Boletín Epidemiológico

- ❖ El Boletín Epidemiológico semanal del Sistema Único de Información, es el medio oficial de difusión de la morbilidad del Sistema Nacional de Vigilancia Epidemiológica (SINAVE).

Este documento responde al inciso 10.1 de la NORMA Oficial Mexicana NOM-017-SSA2-2012, Para la vigilancia epidemiológica, que a la letra dice “La información resultado de la vigilancia epidemiológica debe difundirse a través de reportes impresos o electrónicos que favorezcan la accesibilidad a los datos, de acuerdo con lo establecido en el apéndice informativo C y los manuales correspondientes”. También da cumplimiento al Reglamento Interior de la Secretaría de Salud, el cual establece en el Capítulo X, Artículo 32 Bis, inciso XIII que la Dirección General de Epidemiología debe “Difundir, en forma oportuna los resultados e información generada por las acciones de vigilancia epidemiológica”.

- ❖ Este boletín cumple con la función de difundir los casos nuevos de los padecimientos sujetos a vigilancia cada semana por sexo, grupo de edad por Jurisdicción é Institución.
- ❖ Se publica cada semana y difunde la información de 146 enfermedades sujetas a Vigilancia Epidemiológica.

INFORME TÉCNICO
VIGILANCIA EPIDEMIOLÓGICA DE VIRUELA SÍMICA SE 46
GUERRERO 2022

Desde el 19 de agosto 2022 al 19 de noviembre del 2022 por inicio de síntomas se han notificado 11 casos confirmados a Viruela Símica, con resultado emitido por el Instituto de Diagnóstico y Referencia Epidemiológicos (InDRE) (Ver tabla 1,2). Por definición operacional de caso probable, en la plataforma SINAVE modulo Viruela Símica del estado de Guerrero, se han notificado 38 casos que cumplen con definición operacional.

Acapulco es la región con mas casos reportados en plataforma como caso probable, así también es la región con mas casos positivos a Viruela símica. (Ver gráfico 1).

No se han identificado defunciones en personas que durante la atención médica haya presentado lesiones compatibles con viruela símica y que posterior a su estudio por laboratorio resultaron confirmadas.

Gráfico 1. Distribución de casos que cumplen con definición operacional a Viruela Símica por región en el estado de Guerrero

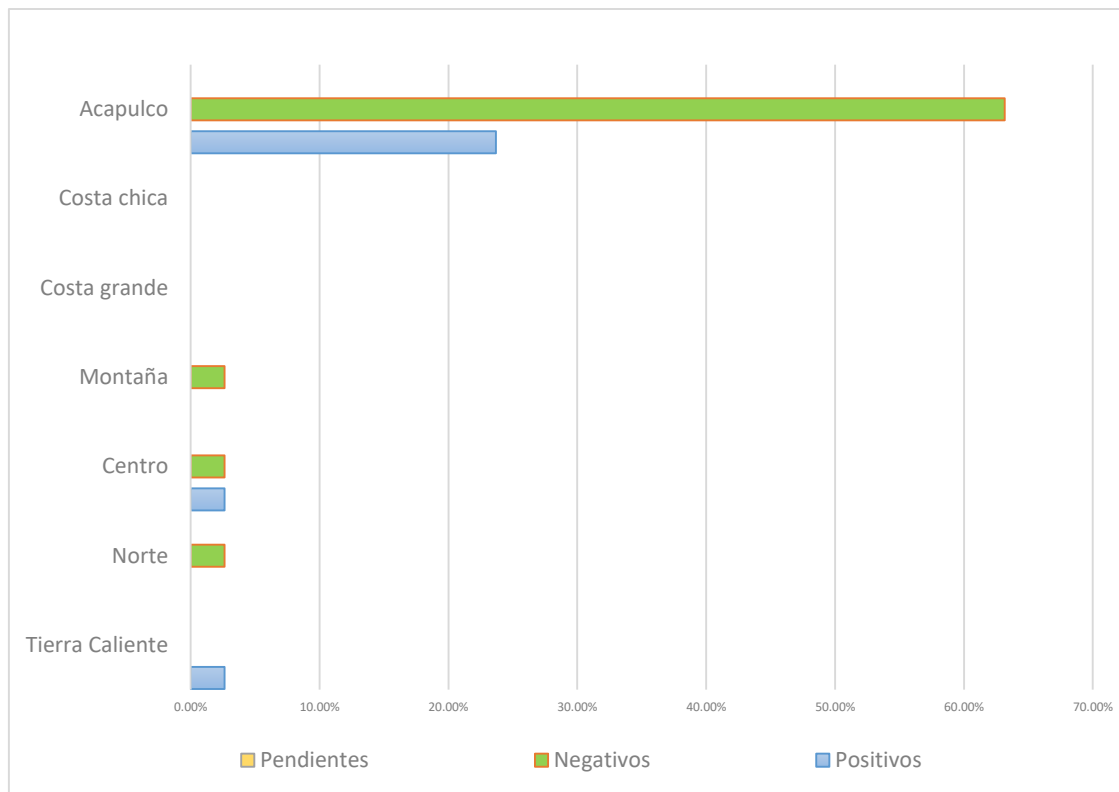

Tabla₂ Clasificación de los casos notificados de Viruela Símica, Guerrero 2022

Casos notificados	38
Casos confirmados	11
Casos en estudio	0
Casos Descartados	27
Defunciones	0

Tabla 3. Por unidad notificante

Jurisdicción	Unidad de detección	Casos
J.S. 1	DR. GUILLERMO SOBERON ACEVEDO	1
J.S. 3	CENTRO AMBULATORIO PARA LA PREVENCIÓN Y ATENCIÓN DEL SIDA E INFECCIONES DE TRANSMISIÓN SEXUAL CAPASITS CHILPANCINGO	2
J.S. 7	UMF 9 ACAPULCO	2
J.S. 7	HGR 1 V. GUERRERO	3
J.S. 7	UMF 2 LA GARITA	1
J.S. 7	UMF 26 ACAPULCO	2

- En cuanto a la distribución por sexo asignado al nacer, el predominio es en hombres en un 90.9 %, y el grupo etario mayormente afectado es el de 25-29 años (Ver en gráfico 2).
De los menores de 20 años se ha identificado 2 casos, un joven de 19 años y un niño de 6 años de edad.

Gráfico 2. D Grupos por edad y sexo asignado al nacer de los Casos confirmados a Viruela símica al 19 de noviembre de 2022, en el estado de Guerrero

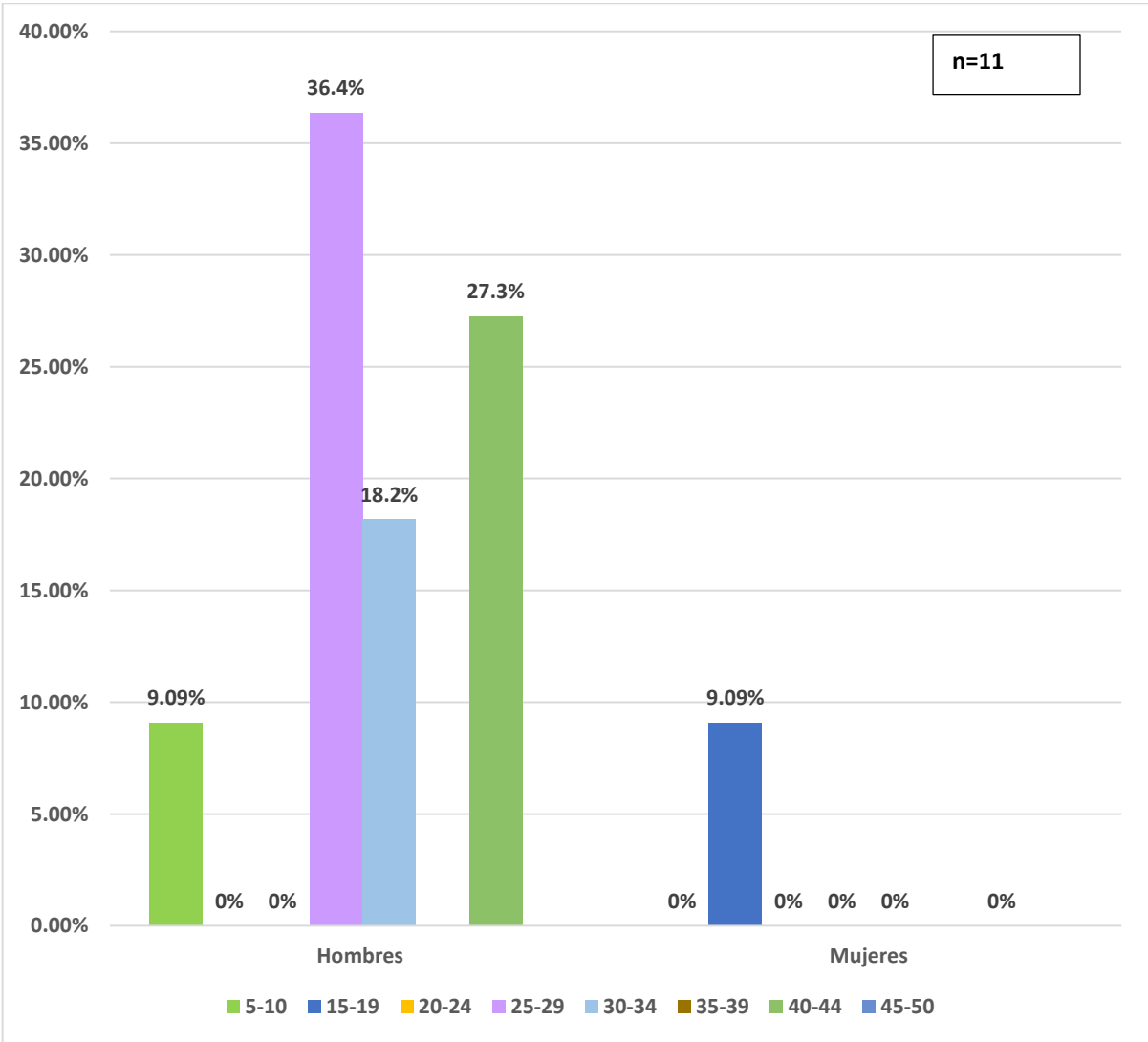

- La orientación sexual de los casos confirmados que brindan información (n=11) se registra que 27.3 % es Heterosexual, 27.3% es Gay, 27.3 % son Hombres que tienen Sexo con Hombres (HSH), 18.2 % son bisexuales. (Ver gráfico 3)

Gráfico 3. Distribución de casos por orientación sexual de los Casos confirmados a Viruela símica al 19 de noviembre de 2022, en el estado de Guerrero.

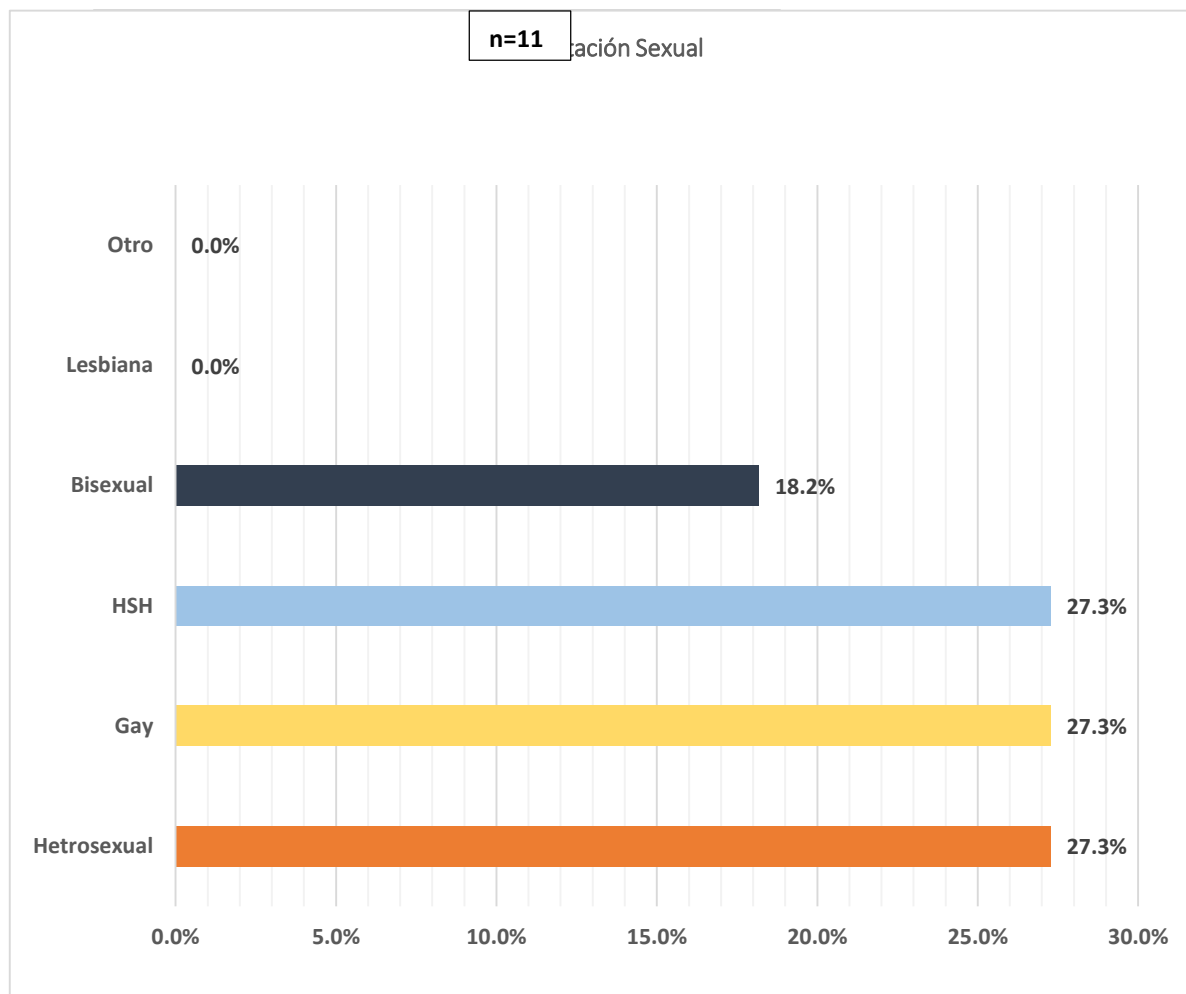

En relación a la situación del paciente (Ambulatoria/Hospitalizado), de los casos confirmados (n=11), el 90.9 % recibieron manejo ambulatorio y solo 1 caso fue hospitalizado.

Tabla 3 y Grafico 4. Situación durante el contagio a Viruela Símica

Situación de salud en pacientes confirmados a Viruela Símica	
Ambulatorio	Hospitalizado
10	1

En el estado de Guerrero el día 06 de septiembre del 2022 se obtuvo el primer resultado positivo a Viruela Símica con fecha de primer contacto a servicios de salud el día 26 de agosto del 2022, e inicio de síntomas el día 19 de agosto del 2022, que corresponde a la 33 semana epidemiológica por inicio de síntomas, hasta el 19 de noviembre se tiene el mayor registro de casos en la 43 semana epidemiológica (Ver grafica 4).

Gráfica 4. Casos confirmados Viruela Símica por semana epidemiológica de inicio de síntomas, al 19 de noviembre de 2022, Guerrero

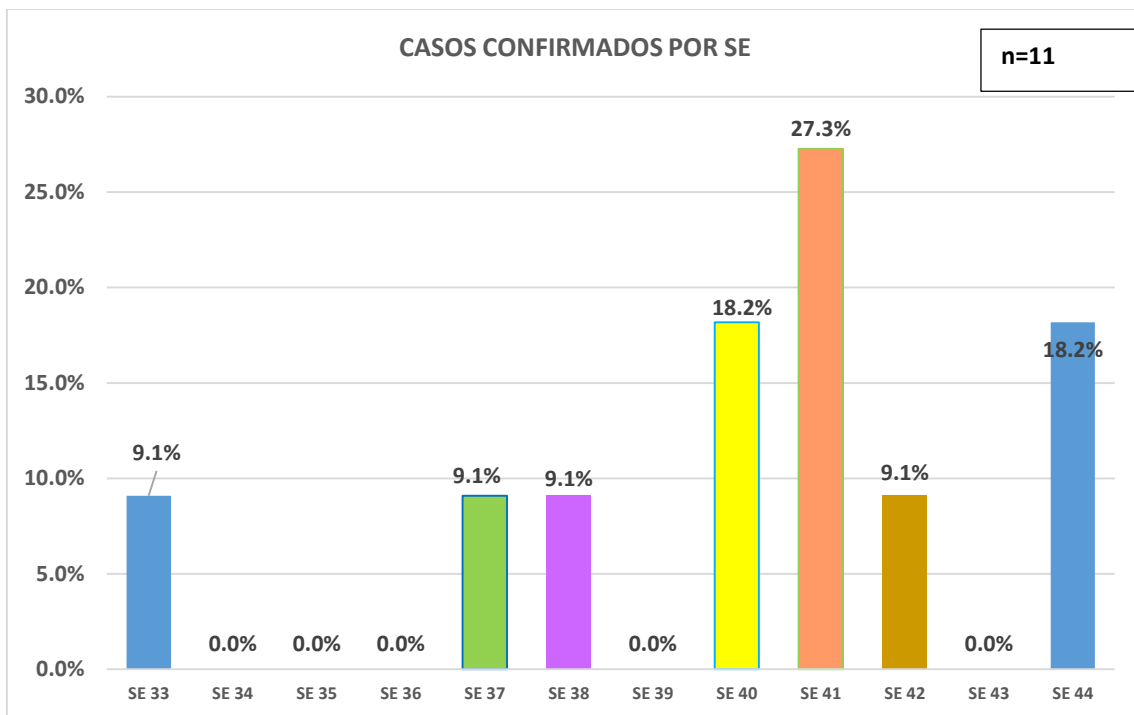

Entre los datos clínicos, el exantema se ha presentado en la totalidad de los casos confirmados de viruela símica, así como la fiebre en el estado de Guerrero, (100%) seguido de la cefalea (80%).

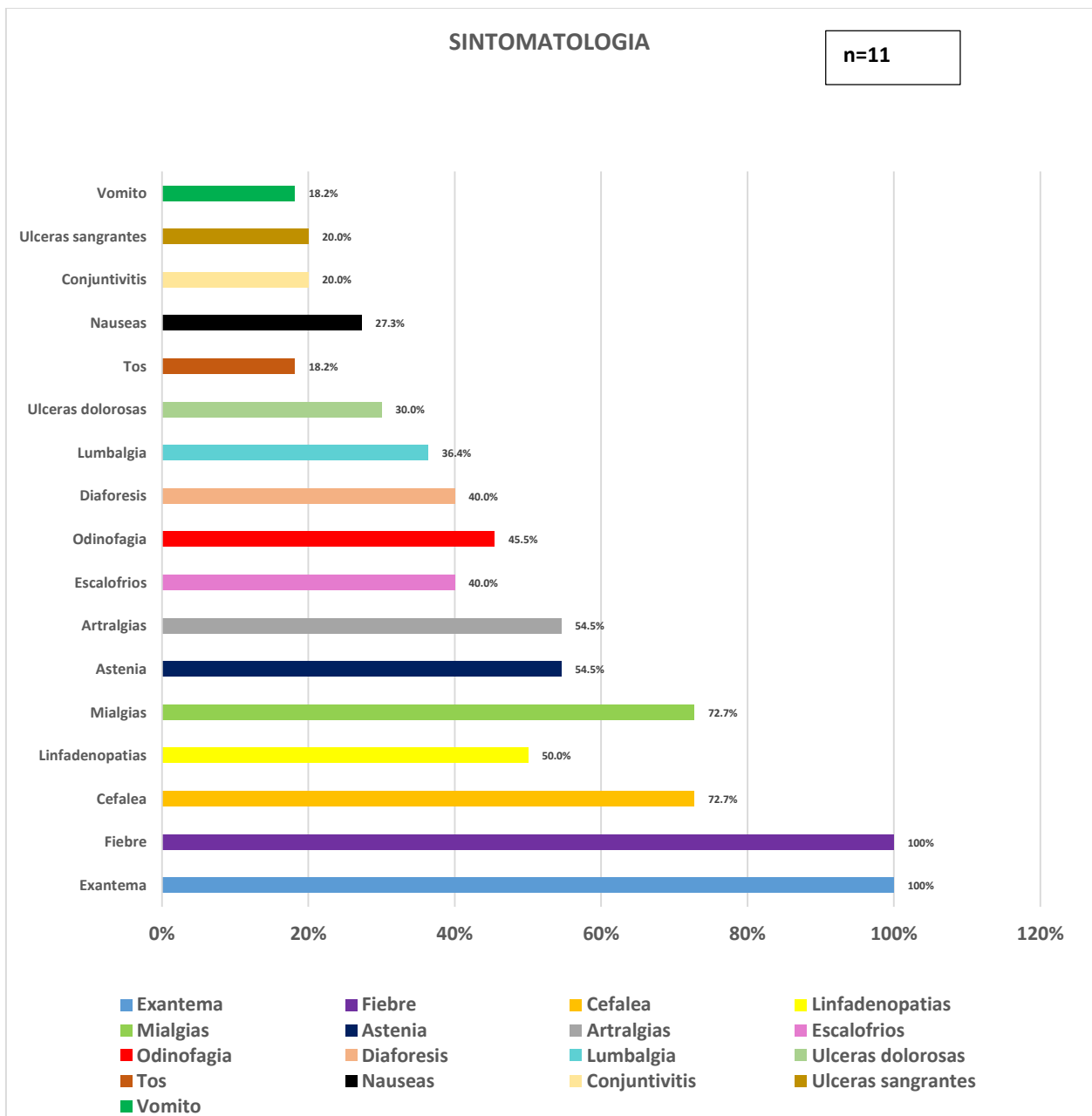

La comorbilidad que mayormente se presenta es la infección por VIH (33.3%).

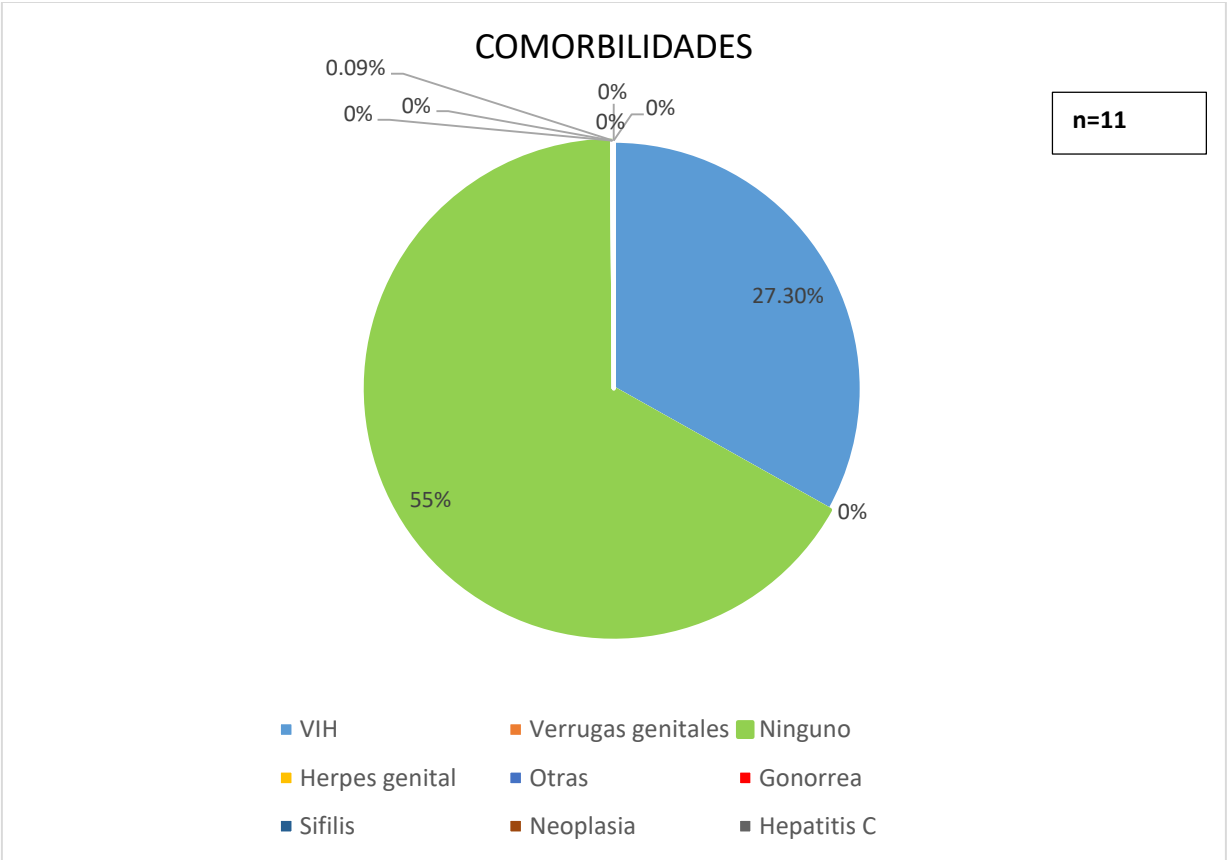

No se han presentado defunciones de pacientes positivos a Viruela Símica

Boletín Epidemiológico No. 46
Vigilancia Epidemiológica Semana 46 2022

Casos Padecimiento	Año	
	2021	2022
Absceso hepático amebiano(A06.4)	20	14
Accidentes De Tráfico(B10 - B89)		
Accidentes de transporte en vehículos con motor(V20-V29, V	1025	2056
Accidentes Laborales(S/C)		
Adicciones(F10-F19 excepto F10.0)		
Alcoholismo(F10.1, T51.9)		
Amebiasis intestinal(A06.0-A06.3, A06.9)	7482	7687
Anencefalia(Q00)	2	12
Anorexia, bulimia y otros trastornos alimentarios(F50)	57	100
Antrax(A22)		
Artritis Reumatoide(M06.9)		
Ascariasis(B77)	3447	3573
Asma(J45, J46)	1106	1923
Autismo infantil y síndrome de Asperger(F84.0, F84.5)	11	66
Autoenvenenamiento intencional por analgésicos no narcóticos, antipiréticos y antirreumatic		
Autoenvenenamiento intencional por sedantes, hipnóticos, antiparkinsonianos, psicotrópicos		
Bocio endémico(E01)	46	63
Brucelosis(A23)	61	121
Candidiasis urogenital(B37.3-B37.4)	3327	4137
Caries de la dentina(K02.1)		
Caries del cemento(K02.2)		
Caries limitada al esmalte(K02.0)		
Casos confirmados de Influenza AH1N1 2009(J09)		
Chancro blando(A57)	13	27
Cirrosis hepática (K70.3, K74.6)(K70.3, K74.6)		
Cirrosis hepática alcohólica(K70.3)	69	152
Cirrosis hepática no alcohólica(K74.6)		
Cisticercosis(B69)	3	5
Coccidiodomicosis(B38)		
Cólera(A00)		
Complicaciones consecutivas al aborto, al embarazo		
ectópico y al embarazo molar(O08)		
Conjuntivitis epidémica aguda hemorrágica(B30.3)	9	11
Conjuntivitis mucopurulenta(H10.0)		
Conjuntivitis(B30, H10.0)		
Conjuntivitis(H10)	7556	11585
Contacto traumático con avispas, avispones y abejas(X23)	210	304
COVID-19(U07.1-U07.2)	136291	87597
Defectos del tubo neural(Q00.0)		
Deformidades congénitas de la cadera(Q65)		
Deformidades congénitas de los pies(Q66)		
Demencia en la enfermedad de alzheimer(F00.0-F00.2)	1	7
Dengue con signos de alarma(A97.1)	457	898

Dengue grave(A97.2)	138	125	
Dengue no grave(A97.0, A97.9)	1376	2120	
Depresión(F32)	1153	2218	
Dermatofitosis(B35)	1506	1573	
Dermatosis Y Dermatomicosis(L98.9, B36.9)			
Desnutrición leve(E44.1)	1765	2900	
Desnutrición moderada(E44.0)	226	511	
Desnutrición proteicocalórica, no especificada Desequilibrio proteicocalórico SAI Desnutrición SAI(E46)			
Desnutrición severa(E40-E43)	162	212	
Desprendimiento prematuro de la placenta(O45)			
Diabetes mellitus en el embarazo(O24.4)	189	199	
Diabetes mellitus tipo 1(E10)	67	108	
Diabetes mellitus tipo 2(E11-E14)	6878	12591	
Dientes moteados(Fluorosis dental)(K00.3)			
Difteria(A36)			4
Displasia cervical leve y moderada(N87.0-N87.1)	378	622	
Displasia cervical severa y CaCu in situ(N87.2, D06)	44	94	
Eclampsia(S/C)			
Edema, proteinuria y transtornos hipertensivos en el embara	1350	1897	
Efecto tóxico del arsénico y sus compuestos(T57.0)			
Efecto tóxico del plomo y sus compuestos(T56.0)			
Efectos del calor y de la luz(T67, X30)			2
Efectos tóxicos por hongos ingeridos(La clave cie correcta es la T62.0)(T62.0)			
Embarazo ectópico(O00)			
Embolia Y Tromboembolia(I82)			
Enanismo nutricional Retardo físico debido a desnutrición(E45)			
Encefalitis equina venezolana(A92.2)			
Encefalocele(Q01)	1	5	
Enfermedad alcohólica del hígado(K70 EXCEPTO K70.3)	82	99	
Enfermedad cerebrovascular(I60-I67, I69)	384	929	
Enfermedad de Alzheimer(G30)	29	40	
Enfermedad de boca-mano-pie(B08.4)			
Enfermedad de Chagas (para 2016)(B57)			
Enfermedad de Hodgkin(C81)			
Enfermedad de Parkinson(G20)	85	132	
Enfermedad febril exantemática(U97)	22	44	
Enfermedad invasiva por neumococo(A40.3, G00.1, J13)	2	1	
Enfermedad isquémica del corazón(I20-I25)	186	546	
Enfermedad por virus Chikungunya(A92.0)	11	5	
Enfermedad por virus Ébola(A98.4)			
Enfermedad pulmonar obstructiva crónica (EPOC)(J41-J42, J4	16	64	
Enteritis debida a rotavirus(A08.0)	10	13	
Enterobiasis(B80)	371	479	
Epilepsia Todas Formas(G40 - G41)			
Erisipela(A46)	183	198	
Escabiosis(B86)	1963	2132	
Escarlatina(A38)	6	21	

Espina bífida(Q05)	22	18
Esquizofrenia paranoide, hebefrénica e indiferenciada(F20.0,	35	110
Eventos supuestamente asociados a la vacunación (ESAVI)(Y5	779	188
Eventos temporalmente asociados por vacuna grave(S/C)		
Eventos temporalmente asociados por vacuna leve(S/C)		
Eventos temporalmente asociados por vacuna moderado(S/C)		
Exantema Subito(B08.2)		
Faringitis y amigdalitis estreptocócicas(J02.0, J03.0)	9942	22225
Fiebre amarilla(A95)		
Fiebre del oeste del Nilo(A92.3)		
Fiebre maculosa de las montañas rocosas(A77)		
Fiebre manchada(A77.0)		5
Fiebre paratifoidea(A01.1-A01.4)	99	89
Fiebre por virus Mayaro(A92.8)		
Fiebre recurrente(A68)		
Fiebre reumática aguda(I00-I02)	23	54
Fiebre tifoidea(A01.0)	364	346
Fractura de huesos del cráneo y de la cara(S02)		
Giardiasis(A07.1)	319	496
Gingivitis y enfermedad periodontal(K05)	9161	18740
Hemorragia anteparto, no clasificada en otra parte(O46)		
Hemorragia postparto(O72)		
Hemorragia relacionada al embarazo parto y puerperio(S/C)		
Hepatitis vírica A(B15)	101	275
Hepatitis vírica B(B16)	12	9
Hepatitis vírica C(B17.1, B18.2)	168	78
Hepatitis aguda de etiología desconocida(K75.9)		
Herida de la cabeza(S01)		
Herida por arma de fuego y punzocortantes(W32-W34)	1017	1803
Herpangina(B08.5)		
Herpes genital(A60.0)	148	158
Hiperplasia de la próstata(N40)	1079	2339
Hipertensión arterial(I10-I15)	6241	12051
Hipotermia(T68)		5
Historia personal de lesión autoinfligida intencionalmente (intento de suicidio)(Z91.5)		
Historia personal de lesión autoinfligida intencionalmente(Z9	56	248
Ideación suicida(R45.8)		
Infección asintomática por VIH(Z21)		
Infección asociada a la atención de la salud(S/C)	700	106
Infección de la vejiga urinaria en el embarazo(O23.1)		
Infección de las vías genitourinarias en el embarazo(O23)		
Infección de vías urinarias(N30, N34, N39.0)	59174	75929
Infección genital en el embarazo(O23.5)		
Infección Gonococcica Del Ojo(A54.3)		
Infección Gonococcica, Otras(A54.8)		

Infección gonocócica del tracto genitourinario(A54.0-A54.2)	433	488
Infección por el virus de la inmunodeficiencia humana(B20-B	524	436
Infección por virus del papiloma humano(B97.7)	79	168
Infección por virus Zika(U06.9)	22	8
Infecciones intestinales por otros organismos y las mal defini	57317	69515
Infecciones invasivas por haemophilus influenzae(A41.3, G00	1	5
Infecciones respiratorias agudas(J00-J06, J20, J21 EXCEPTO JC	201276	345602
Influenza debida a virus de la influenza identificado(J10)		
Influenza debida a virus de la influenza no identificado(J11)		
Influenza(J09-J11)	4430	205
Insuficiencia renal(N18, P96.0)		
Insuficiencia venosa periférica(I87.2)	1431	2501
Intento de suicidio(Z91.5)		
Intoxicación aguda por alcohol(F10.0)	335	582
Intoxicación alimentaria bacteriana(A05)	558	765
Intoxicación alimentaria no bacteriana(esta cie corresponde a las colitis esta mal)(S/C)		
Intoxicación por clenbuterol(T62.8)		2
Intoxicación por monóxido de carbono(T58)	2	2
Intoxicación por picadura de alacrán(T63.2, X22)	31718	35152
Intoxicación por plaguicidas(T60)	160	190
Intoxicación por ponzoña de animales(T63, X21, X27, EXCEPT	445	777
Kwashiorkor Desnutrición severa con edema nutricional con despigmentación de la piel y del cabello.(E40)		
Kwashiorkor marasmático Desnutrición severa proteicocalórica(E42)		
Labio y paladar hendido(Q35-Q37)	15	22
Leishmaniasis cutánea(B55.1)		
Leishmaniasis visceral(B55.0)		
Leishmaniasis(B55)		
Lepra(A30)	17	10
Leptospirosis(A27)	22	22
Lesión autoinfligida intencionalmente al saltar desde un lugar elevado(X80)		
Lesión autoinfligida intencionalmente por ahorcamiento, estrangulamiento o sofocación(X70)		
Lesión autoinfligida intencionalmente por disparo de arma corta(X72)		
Lesión autoinfligida intencionalmente por medios no especificados(X84)		
Lesión autoinfligida intencionalmente por objeto cortante(X78)		
Leucemia de células de tipo no especificado(C95)		
Leucemia mieloide(C92)		
Leucemia(C91-C95)		
Leucoplasia, eritropacia y otras alteraciones del epitelio bucal(K13.2)		
Linfogranuloma venéreo por clamidias(A55)	1	5
Linfoma Hodking(C81)		
Linfoma no Hodgkin de otro tipo y el no especificado(C85)		
Linfoma no Hodking(C82-C85)		
Luxación, esguince y torcedura de articulaciones y de ligamentos de la cabeza(S03)		

Mal del pinto(A67)	9	7
Marasmo nutricional Desnutrición severa con marasmo(E41)		
Marea roja(T61.2)		
Meduloblastoma(S/C)		
Meningitis debida a Haemophilus Influenzae (esta clave esta mal la correcta es la G00.0)(S/C)		
Meningitis meningocócica(A39.0)	2	
Meningitis meningocócica(G00.1)		
Meningitis por hemófilos(G00.0)		
Meningitis tuberculosa(A17.0)	11	50
Meningoencefalitis amebiana primaria(B60.2)		
Microcefalia(Q02)	2	1
Mordedura por quirópetero (No coincide la descripción de la CIE 10)(T14)		
Mordedura por serpiente(T36.0, X20)	199	214
Mordeduras por otros mamíferos(W55)	180	208
Mordeduras por perro(W54)	1426	1985
Neumonías por Haemophilus Influenzae(J14)		
Neumonías y bronconeumonías(J12-J18 EXCEPTO J18.2, J13 y J14)	1337	1728
OBESIDAD MORBIDA(S/C)		
Obesidad(E66)	8668	17555
Oncocercosis(B73)		
Osteocondrosis juvenil de la cadera y de la pelvis(M91)		
Otitis media aguda(H65.0-H65.1)	7709	11597
Otras helmintiasis(B65-B67, B70-B76, B78, B79, B81-B83 EXCEPTO B68)	3842	3825
Otras hepatitis víricas(B17-B19 EXCEPTO B17.1, B18.2)	39	149
Otras infecciones de la vagina y de la vulva(N76)		
Otras infecciones intestinales debidas a protozoarios(A07.0, A07.1, A07.2)	2202	2000
Otras Micosis Y Las No Especificadas(B36 - B37.9)		
Otras micosis, no clasificadas en otra parte(B48)		
Otras rickettsiosis(A79)	11	23
Otras salmonelosis(A02)	579	691
Otro hipotiroidismo(E03)		
Otros síntomas y signos que involucran el estado emocional (ideación suicida)(R45.8)		
Otros trastornos de ansiedad(F41.0-F41.2)	269	149
Otros tumores malignos de la piel(C44)		
Paludismo por plasmodium falciparum(B50)		
Paludismo por plasmodium vivax(B51)		2
Parálisis flácida aguda(U98)	4	20
Paratifoidea y otras salmonelosis(A01.1-A02)		
Parotiditis infecciosa(B26)	65	77
Peatón lesionado en accidente de transporte(V01-V09)	98	176
Pediculosis y phthiriasis(B85)	163	292
Perturbación de la actividad y de la atención(F90.0)	63	216
Peste(A20)		2
Picadura de abeja africanizada(T64)		
Picadura por insectos venenosos(T63.4)		
Placenta previa(O44)		

Planeación Suicida(S/C)			
Poliomielitis aguda(A80)			
Preeclampsia leve(S/C)			
Preeclampsia severa(S/C)			
Quemaduras(T20-T32)	671	1235	
Rabia humana(A82)	15		
Reacción al estrés grave y trastornos de adaptación(F43.0-F4	550	2119	
Retraso mental(F70-F79)	18	58	
Rubéola(B06)			
Sarampión(B05)		1	
Secuelas de otros efectos y los no especificados de causas externas(T98)			
Sepsis puerperal(O85)		9	
Seropositivos a hepatitis C(Z22)			
Shigelosis(A03)	255	291	
Sífilis adquirida(A51-A53)	309	215	
Sífilis congénita(A50)		12	
Síndrome coqueluchoide(U99)	12	24	
Síndrome de inmunodeficiencia adquirida(B20-B24)			
Síndrome de rubéola congénita(P35.0)		4	
Síndrome febril(R50)			
Síndrome meníngeo(G00-G03 EXCEPTO G00.0, G00.1)	14	24	
Síndrome severo agudo respiratorio(U04.9)			
SOBREPESO(S/C)			
Tabaquismo(F17.1, T 65.2, Z72.0)			
Teniasis(B68)	1	2	
Tétanos neonatal(A33)			
Tétanos(A34, A35)	1	1	
Tifo Epidémico(A75)			
Tifo epidémico(A75.0)			
Tifo murino(A75.2)		1	
Tos ferina(A37)			
Toxoplasmosis(B58)	7	12	
Trabajo de parto y parto no complicado por hemorragia intraparto, no clasificado en otra parte(O67)			
Tracoma(A71)			
Transtorno de la conducta no especificado(F91.9)			
Transtorno de la personalidad no especificado(F60.9)			
Trastorno bipolar(F31)	5	20	
Trastorno depresivo recurrente(F33)	186	647	
Trastorno obsesivo compulsivo(F42.0-F42.2, F42.8)	56	59	
Trastornos de ideas delirantes persistentes(F22.9)	4	3	
Trastornos esquizoafectivos(F25)	6	33	
Trastornos mentales y del comportamiento asociados con el	29	90	
Traumatismo del ojo y de la órbita(S05)			
Traumatismo por aplastamiento del antebrazo(S57)			
Traumatismo superficial de la cabeza(S00)			
Tricomoniasis urogenital(A59.0)	509	599	
Tripanosomiasis americana (enfermedad de Chagas) aguda(B	1	32	20

Tripanosomiasis americana (enfermedad de Chagas) crónica(3	24
Triquinosis(B75)	2	1
Tuberculosis otras formas(A17.1, A17.8, A17.9, A18-A19)	91	81
Tuberculosis respiratoria(A15-A16)	3038	3306
Tularemia(A21)		
Tumor maligno de bronquios y pulmón(C34)		
Tumor maligno de la glándula suprarrenal(C74)		
Tumor maligno de la glándula tiroides(C73)		
Tumor maligno de la mama(C50)	40	279
Tumor maligno de la pleura(C38.4)		
Tumor maligno de la próstata(C61)		
Tumor maligno de los bronquios y del pulmón(C34)		
Tumor maligno de los huesos y de los cartílagos articulares(C41)		
Tumor maligno de otros tejidos conjuntivos y de tejidos blandos(C49)		
Tumor maligno de riñón(C64)		
Tumor maligno de tráquea, bronquios y pulmón(C33-C34)		
Tumor maligno del colon y recto(C18-C21)		
Tumor maligno del colon(C18)		
Tumor maligno del cuello del útero(C53)	18	169
Tumor maligno del cuerpo del útero(C54)		
Tumor maligno del encéfalo(C71)		
Tumor maligno del endometrio(C54.1)		
Tumor maligno del esófago(C15)		
Tumor maligno del estómago(C16)		
Tumor maligno del hígado y de las vías biliares intrahepáticas(C22)		
Tumor maligno del ovario(C56)		
Tumor maligno del páncreas(C25)		
Tumor maligno del pene(C60)		
Tumor maligno del píloro(C16.4)		
Tumor maligno del recto Ampolla rectal(C20)		
Tumor maligno del riñón, excepto de la pelvis renal(C64)		
Tumores malignos de los huesos y de los cartílagos articulares(C40-C41)		
Tumores malignos del encéfalo y de otras partes del sistema nervioso central(C70-C72)		
Úlceras, gastritis y duodenitis(K25-K29)	16911	20996
Vaginitis subaguda y crónica(N76.1)		
Varicela(B01)	367	919
Violencia intrafamiliar(Y07.0-Y07.2)	4111	5891
Viruela símica(B04)		14
Vulvovaginitis(N76)	12516	15847



Padecimiento	Femenino	Masculino	TOTAL
1 Infecciones respiratorias agudas(J00-J06, J20, J21 EXCEPTO J02.0 Y J03.0)	198614	146988	345602
2 COVID-19(U07.1-U07.2)	49474	38123	87597
3 Infección de vías urinarias(N30, N34, N39.0)	61659	14270	75929
4 Infecciones intestinales por otros organismos y las mal definidas(A04, A08-A09 E)	38768	30747	69515
5 Intoxicación por picadura de alacrán(T63.2, X22)	18041	17111	35152
6 Faringitis y amigdalitis estreptocócicas(J02.0, J03.0)	12761	9464	22225
7 Gingivitis y enfermedad periodontal(K05)	12347	6393	18740
8 Obesidad(E66)	11261	6294	17555
9 Diabetes mellitus tipo 2(E11-E14)	7813	4778	12591
10 Hipertensión arterial(I10-I15)	7197	4854	12051
11 Otitis media aguda(H65.0-H65.1)	6966	4631	11597
12 Conjuntivitis(H10)	6438	5147	11585
13 Amebiasis intestinal(A06.0-A06.3, A06.9)	4354	3333	7687
14 Candidiasis urogenital(B37.3-B37.4)	3951	186	4137
15 Otras helmintiasis(B65-B67, B70-B76, B78, B79, B81-B83 EXCEPTO B73 y B75)	2204	1621	3825
16 Ascariasis(B77)	1967	1606	3573
17 Tuberculosis respiratoria(A15-A16)	1610	1696	3306
18 Desnutrición leve(E44.1)	1593	1307	2900
19 Insuficiencia venosa periférica(I87.2)	1886	615	2501
20 Hiperplasia de la próstata(N40)		2339	2339



Casos nuevos de enfermedades de notificación inmediata hasta la semana 46 2022

Padecimiento	Femenino	Masculino	TOTAL
Cólera(A00)	0	0	0
Difteria(A36)	4	0	4
Encefalitis equina venezolana(A92.2)	0	0	0
Enfermedad febril exantemática(U97)	20	24	44
Enfermedad invasiva por neumococo(A40.3, G00.1, J13)	1	0	1
Enfermedad por virus Chikungunya(A92.0)	4	1	5
Enfermedad por virus Ébola(A98.4)	0	0	0
Eventos supuestamente asociados a la vacunación (ESAVI)(Y58, Y59)	113	75	188
Eventos temporalmente asociados por vacuna grave(S/C)	0	0	0
Eventos temporalmente asociados por vacuna leve(S/C)	0	0	0
Fiebre amarilla(A95)	0	0	0
Fiebre del oeste del Nilo(A92.3)	0	0	0
Fiebre manchada(A77.0)	3	2	5
Fiebre por virus Mayaro(A92.8)	0	0	0
Infección asintomática por VIH(Z21)	0	0	0
Infección por virus Zika(U06.9)	4	4	8
Infecciones invasivas por haemophilus influenzae(A41.3, G00.0, J14)	2	3	5
Influenza(J09-J11)	118	87	205
Leishmaniasis cutánea(B55.1)	0	0	0
Leishmaniasis visceral(B55.0)	0	0	0
Lepra(A30)	2	8	10
Meningitis meningocócica(A39.0)	0	0	0
Meningitis tuberculosa(A17.0)	34	16	50
Meningoencefalitis amebiana primaria(B60.2)	0	0	0
Otras rickettsiosis(A79)	11	12	23
Paludismo por plasmodium falciparum(B50)	0	0	0
Paludismo por plasmodium vivax(B51)	2	0	2
Peste(A20)	1	1	2
Poliomielitis aguda(A80)	0	0	0
Rabia humana(A82)	0	0	0
Sarampión(B05)	0	1	1
Sífilis congénita(A50)	6	6	12
Síndrome coqueluchoide(U99)	10	14	24
Tétanos neonatal(A33)	0	0	0
Tétanos(A34, A35)	0	1	1
Tifo Epidémico(A75)	0	0	0
Tifo epidémico(A75.0)	0	0	0
Tifo murino(A75.2)	1	0	1
Tos ferina(A37)	0	0	0
Tuberculosis otras formas(A17.1, A17.8, A17.9, A18-A19)	42		81
Tuberculosis respiratoria(A15-A16)	1610	1696	3306



Padecimiento

Enteritis debida a rotavirus(A08.0)

Hepatitis vírica A(B15)

Jurisdicción
01 Tierra Caliente
02 Norte
03 Centro
04 Montaña
05 Costa Grande
06 Costa chica
07 Acapulco
Institución
SSA
IMSS ORD
ISSSTE
OTRAS
IMSS SOL
DIF
PEMEX
SEDENA
SEMAR

Sem	2021	2022	
	Acum	F	M
46			
46	0	0	0
46	0	0	0
46	2	0	0
46	0	0	0
46	0	0	0
46	0	0	0
46	8	6	7
Institución			
46	2	0	0
46	8	6	7
46	0	0	0
46	0	0	0
46	0	0	0
46	0	0	0
46	0	0	0
46	0	0	0
46	0	0	0
46	0	0	0
46	0	0	0

Sem	2021	2022	
	Acum	F	M
46			
46	22	4	6
46	15	29	37
46	13	4	17
46	10	4	16
46	0	0	3
46	12	46	41
46	29	28	40
Institución			
46	68	78	97
46	26	27	46
46	3	1	6
46	0	0	0
46	0	8	5
46	0	0	0
46	0	0	0
46	4	0	6
46	0	1	0

Padecimiento

Hepatitis vírica B(B16)

Infección por virus del papiloma humano(B97.7)

Jurisdicción
01 Tierra Caliente
02 Norte
03 Centro
04 Montaña
05 Costa Grande
06 Costa chica
07 Acapulco
Institución
SSA
IMSS ORD
ISSSTE
OTRAS
IMSS SOL
DIF
PEMEX
SEDENA
SEMAR

Sem	2021	2022	
	Acum	F	M
46			
46	1	0	0
46	1	0	0
46	1	2	1
46	0	0	0
46	0	0	0
46	1	1	0
46	8	0	5
Institución			
46	3	2	1
46	9	0	5
46	0		0
46	0	0	0
46	0	0	0
46	0	0	0
46	0	0	0
46	0	0	0
46	0	0	0
46	0	1	0

Sem	2021	2022	
	Acum	F	M
46			
46	0	0	1
46	28	50	6
46	22	32	5
46	11	5	1
46	1	6	4
46	4	9	2
46	13	42	5
Institución			
46	27	62	9
46	29	49	6
46	20	22	6
46	0	1	0
46	3	0	0
46	0	0	0
46	0	0	0
46	0	0	0
46	0	10	3
46	0	0	0



Padecimiento

Influenza(J09-J11)

Meningitis tuberculosa(A17.0)

Padecimiento
Jurisdicción
01 Tierra Caliente
02 Norte
03 Centro
04 Montaña
05 Costa Grande
06 Costa chica
07 Acapulco
Institución
SSA
IMSS ORD
ISSSTE
OTRAS
IMSS SOL
DIF
PEMEX
SEDENA
SEMAR

Sem	2021	2022	
	Acum	F	M
46			
46	194	0	0
46	955	10	6
46	1143	42	28
46	0	1	1
46	850	8	3
46	366	4	4
46	922	53	45
46	4421	68	54
46	9	30	20
46	0	17	11
46	0	0	0
46	0	3	1
46	0	0	0
46	0	0	0
46	0	0	1
46	0	0	0

Sem	2021	2022	
	Acum	F	M
46			
46	0	1	0
46	0	0	0
46	0	26	0
46	0	0	0
46	0	0	0
46	0	0	0
46	11	7	16
46	9	7	15
46	2	1	1
46	0	1	0
46	0	25	0
46	0	0	0
46	0	0	0
46	0	0	0
46	0	0	0
46	0	0	0

Padecimiento

Tos ferina(A37)

Meningitis meningocócica(A39.0)

Padecimiento
Jurisdicción
01 Tierra Caliente
02 Norte
03 Centro
04 Montaña
05 Costa Grande
06 Costa chica
07 Acapulco
Institución
SSA
IMSS ORD
ISSSTE
OTRAS
IMSS SOL
DIF
PEMEX
SEDENA
SEMAR

Sem	2021	2022	
	Acum	F	M
46			
46	0	0	0
46	0	0	0
46	0	0	0
46	0	0	0
46	0	0	0
46	0	0	0
46	0	0	0
46	0	0	0
46	0	0	0
46	0	0	0
46	0	0	0
46	0	0	0
46	0	0	0
46	0	0	0

Sem	2021	2022	
	Acum	F	M
46			
46	0	0	0
46	0	0	0
46	1	0	0
46	0	0	0
46	0	0	0
46	1	0	0
46	0	0	0
46	2	0	0
46	0	0	0
46	0	0	0
46	0	0	0
46	0	0	0
46	0	0	0
46	0	0	0
46	0	0	0



Padecimiento

Enfermedad invasiva por neumococo(A40.3, G00.1, J13)

Infecciones invasivas por haemophilus influenzae(A41.3, G00.0, J14)

Padecimiento
Jurisdicción
01 Tierra Caliente
02 Norte
03 Centro
04 Montaña
05 Costa Grande
06 Costa chica
07 Acapulco
Institución
SSA
IMSS ORD
ISSSTE
OTRAS
IMSS SOL
DIF
PEMEX
SEDENA
SEMAR

Sem	2021	2022	
	Acum	F	M
46			
46	0	0	0
46	0	0	0
46	2	1	0
46	0	0	0
46	0	0	0
46	0	0	0
46	0	0	0
46	0	0	0
46	0	0	0
46	0	0	0
46	0	1	0
46	0	0	0

Sem	2021	2022	
	Acum	F	M
46			
46	0	0	0
46	0	0	0
46	1	0	1
46	0	0	0
46	0	0	0
46	0	0	0
46	0	0	0
46	0	2	2
46	1	2	3
46	0	0	0
46	0	0	0
46	0	0	0
46	0	0	0
46	0	0	0
46	0	0	0
46	0	0	0

Padecimiento

Varicela(B01)

Rubéola(B06)

Padecimiento
Jurisdicción
01 Tierra Caliente
02 Norte
03 Centro
04 Montaña
05 Costa Grande
06 Costa chica
07 Acapulco
Institución
SSA
IMSS ORD
ISSSTE
OTRAS
IMSS SOL
DIF
PEMEX
SEDENA
SEMAR

Sem	2021	2022	
	Acum	F	M
46			
46	13	53	66
46	22	62	76
46	45	53	66
46	40	59	56
46	50	49	41
46	28	17	25
46	169	139	157
46	180	211	250
46	151	147	171
46	21		43
46	0	3	3
46	7	18	10
46	0	0	0
46	0	0	0
46	5	9	9
46	3	38	1

Sem	2021	2022	
	Acum	F	M
46			
46	0	0	0
46	0	0	0
46	0	0	0
46	0	0	0
46	0	0	0
46	0	0	0
46	0	0	0
46	0	0	0
46	0	0	0
46	0	0	0
46	0	0	0
46	0	0	0
46	0	0	0



Padecimiento

Infecciones intestinales por otros organismos y las mal definidas(A04, A08-A09 EXCEPTO A08.0)

Intoxicación alimentaria bacteriana(A05)

Jurisdicción
01 Tierra Caliente
02 Norte
03 Centro
04 Montaña
05 Costa Grande
06 Costa chica
07 Acapulco
Institución
SSA
IMSS ORD
ISSSTE
OTRAS
IMSS SOL
DIF
PEMEX
SEDENA
SEMAR

Sem	2021	2022	
	Acum	F	M
46			
46	6094	3788	3218
46	9195	6919	5509
46	6422	6170	5141
46	9331	5465	4181
46	5189	3214	2406
46	3184	2202	1717
46	17902	11010	8575
46	30434	19739	15536
46	15108	8711	6934
46	7285	5833	4402
46	2095	2670	2397
46	1971	1206	1007
46	0	0	0
46	0	0	0
46	238	397	272
46	186	212	199

Sem	2021	2022	
	Acum	F	M
46			
46	7	1	2
46	60	70	27
46	74	88	74
46	37	7	3
46	102	84	57
46	85	41	22
46	193	170	119
46	259	207	136
46	135	103	77
46	78	109	52
46	0	1	3
46	63	5	2
46	0	0	0
46	0	0	0
46	19	36	34
46	4	0	0

Padecimiento

Amebiasis intestinal(A06.0-A06.3, A06.9)

Absceso hepático amebiano(A06.4)

Jurisdicción
01 Tierra Caliente
02 Norte
03 Centro
04 Montaña
05 Costa Grande
06 Costa chica
07 Acapulco
Institución
SSA
IMSS ORD
ISSSTE
OTRAS
IMSS SOL
DIF
PEMEX
SEDENA
SEMAR

Sem	2021	2022	
	Acum	F	M
46			
46	685	414	318
46	442	294	212
46	609	484	379
46	584	307	198
46	1083	487	366
46	1568	1011	769
46	2511	1357	1091
46	5494	3013	2204
46	1206	826	713
46	647		382
46	12	44	23
46	116	12	6
46	0	0	0
46	0	0	0
46	6	9	4
46	1	447	1

Sem	2021	2022	
	Acum	F	M
46			
46	4	2	0
46	1	1	0
46	5	0	0
46	0	0	0
46	1	1	0
46	6	0	0
46	3	7	3
46	16	6	0
46	0	3	3
46	1	0	0
46	0	0	0
46	1	1	0
46	0	0	0
46	0	0	0
46	2	1	0
46	0	0	0



Padecimiento

Otras infecciones intestinales debidas a protozoarios(A07.0, A07.2, A07.9)
--

Giardiasis(A07.1)

Jurisdicción
01 Tierra Caliente
02 Norte
03 Centro
04 Montaña
05 Costa Grande
06 Costa chica
07 Acapulco
Institución
SSA
IMSS ORD
ISSSTE
OTRAS
IMSS SOL
DIF
PEMEX
SEDENA
SEMAR

Sem	2021	2022	
	Acum	F	M
46			
46	134	100	80
46	20	31	22
46	398	301	227
46	350	117	83
46	142	65	45
46	225	144	108
46	933	369	308
46	1774	874	680
46	6	2	4
46	70	86	60
46	12	68	50
46	340	95	79
46	0	0	0
46	0	0	0
46	0	0	0
46	0	2	0

Sem	2021	2022	
	Acum	F	M
46			
46	10	8	4
46	8	8	12
46	29	39	21
46	14	8	1
46	34	49	31
46	114	39	25
46	110	141	110
46	296	241	163
46	14	39	37
46	1	5	2
46	0	0	0
46	8	1	0
46	0	0	0
46	0	0	0
46	0	6	2
46	0	0	0

Padecimiento

Otras helmintiasis(B65-B67, B70-B76, B78, B79, B81-B83 excepto B73 y B75)

Ascariasis(B77)

Jurisdicción
01 Tierra Caliente
02 Norte
03 Centro
04 Montaña
05 Costa Grande
06 Costa chica
07 Acapulco
Institución
SSA
IMSS ORD
ISSSTE
OTRAS
IMSS SOL
DIF
PEMEX
SEDENA
SEMAR

Sem	2021	2022	
	Acum	F	M
46			
46	90	48	44
46	162	121	96
46	411	261	195
46	22	22	24
46	158	103	90
46	296	141	84
46	2703	1508	1088
46	250	136	102
46	3513	1938	1429
46	19		11
46	4	1	2
46	0	0	1
46	0	0	0
46	0	0	0
46	50	115	76
46	6	13	0

Sem	2021	2022	
	Acum	F	M
46			
46	96	52	30
46	23	12	14
46	110	120	83
46	190	133	91
46	514	353	356
46	1094	628	510
46	1420	669	522
46	2960	1650	1377
46	60	21	15
46	234	273	202
46	3	0	0
46	190	21	12
46	0	0	0
46	0	0	0
46	0	1	0
46	0	1	0



Padecimiento

Enterobiasis(B80)

Paratifoidea y otras salmonelosis(A01.1-A02)
--

Jurisdicción
01 Tierra Caliente
02 Norte
03 Centro
04 Montaña
05 Costa Grande
06 Costa chica
07 Acapulco
Institución
SSA
IMSS ORD
ISSSTE
OTRAS
IMSS SOL
DIF
PEMEX
SEDENA
SEMAR

Sem	2021	2022	
	Acum	F	M
46			
46	9	9	10
46	14	6	3
46	32	31	12
46	42	52	22
46	11	14	17
46	71	69	55
46	192	95	84
46	245	175	136
46	75	62	29
46	0	19	20
46	7	0	1
46	44	20	17
46	0	0	0
46	0	0	0
46	0	0	0
46	0	0	0
46	0	0	0

Sem	2021	2022	
	Acum	F	M
46			
46	0	0	0
46	0	0	0
46	0	0	0
46	0	0	0
46	0	0	0
46	0	0	0
46	0	0	0
46	0	0	0
46	0	0	0
46	0	0	0
46	0	0	0
46	0	0	0



Padecimiento

Faringitis y amigdalitis estreptocócicas(J02.0, J03.0)

Infecciones respiratorias agudas(J00-J06, J20, J21 EXCEPTO J02.0 Y J03.0)

Jurisdicción
01 Tierra Caliente
02 Norte
03 Centro
04 Montaña
05 Costa Grande
06 Costa chica
07 Acapulco
Institución
SSA
IMSS ORD
ISSSTE
OTRAS
IMSS SOL
DIF
PEMEX
SEDENA
SEMAR

Sem	2021	2022	
	Acum	F	M
46			
46	2796	2962	2484
46	260	730	594
46	2372	3346	2373
46	1585	2237	1492
46	203	133	142
46	61	84	51
46	2665	3269	2328
Institución	2021	2022	2022
46	7854	10955	7848
46	31	62	58
46	1099	975	902
46	420	612	500
46	510	57	49
46	0	0	0
46	0	0	0
46	25	52	41
46	3	48	66

Sem	2021	2022	
	Acum	F	M
46			
46	16911	17719	13969
46	32083	35091	25688
46	32236	32120	25151
46	31975	31164	21545
46	24514	20803	15069
46	22474	21250	15096
46	41083	40467	30470
Institución	2021	2022	2022
46	131743	129558	93599
46	35696	34153	27576
46	20273	19115	13275
46	4967	7872	6703
46	7541	5743	4151
46	0	0	0
46	0	0	0
46	613	1571	1144
46	443	602	540

Padecimiento

Neumonías y bronconeumonías(J12-J18 EXCEPTO J18.2, J13 y J14)

Otitis media aguda(H65.0-H65.1)

Jurisdicción
01 Tierra Caliente
02 Norte
03 Centro
04 Montaña
05 Costa Grande
06 Costa chica
07 Acapulco
Institución
SSA
IMSS ORD
ISSSTE
OTRAS
IMSS SOL
DIF
PEMEX
SEDENA
SEMAR

Sem	2021	2022	
	Acum	F	M
46			
46	18	48	29
46	220	128	162
46	161	183	184
46	173	223	186
46	87	49	44
46	441	135	114
46	237	120	123
Institución	2021	2022	2022
46	1043	733	675
46	199	50	51
46	4		18
46	0	13	12
46	24	18	14
46	0	0	0
46	0	0	0
46	43	44	70
46	24	28	2

Sem	2021	2022	
	Acum	F	M
46			
46	875	785	603
46	1133	1247	742
46	764	1164	856
46	749	759	451
46	1472	800	545
46	1349	1151	809
46	1367	1060	625
Institución	2021	2022	2022
46	6157	5295	3393
46	20	11	12
46	898	869	568
46	179	433	362
46	411	260	198
46	0	0	0
46	0	0	0
46	37	87	84
46	7	11	14



Padecimiento

Tuberculosis respiratoria(A15-A16)

COVID-19(U07.1)

Padecimiento
Jurisdicción
01 Tierra Caliente
02 Norte
03 Centro
04 Montaña
05 Costa Grande
06 Costa chica
07 Acapulco
Institución
SSA
IMSS ORD
ISSSTE
OTRAS
IMSS SOL
DIF
PEMEX
SEDENA
SEMAR

Sem	2021	2022	
	Acum	F	M
46			
46	82	18	29
46	183	108	82
46	662	307	222
46	93	50	37
46	283	77	138
46	624	463	427
46	1111	587	761
46	2390	1218	1256
46	546	338	385
46	44	26	30
46	6	0	0
46	14	1	0
46	0	0	0
46	0	0	0
46	27	21	16
46	11	6	9

Sem	2021	2022	
	Acum	F	M
46			
46	5873	884	664
46	16085	6048	4493
46	27944	10991	7703
46	4573	1024	614
46	11799	2231	1659
46	9373	2208	1500
46	60644	26088	21490
46	79269	21215	16219
46	50242	24684	19469
46	5266	2927	1885
46	534	366	288
46	120	73	39
46	0	0	0
46	0	0	0
46	531	75	51
46	329	134	172



Padecimiento

Sífilis congénita(A50)

Sífilis adquirida(A51-A53)

Jurisdicción
01 Tierra Caliente
02 Norte
03 Centro
04 Montaña
05 Costa Grande
06 Costa chica
07 Acapulco
Institución
SSA
IMSS ORD
ISSSTE
OTRAS
IMSS SOL
DIF
PEMEX
SEDENA
SEMAR

Sem	2021	2022	
	Acum	F	M
46			
46	0	0	0
46	0	0	0
46	0	1	0
46	0	1	3
46	0	0	1
46	0	0	0
46	0	4	2
46	0	6	6
46	0	0	0
46	0	0	0
46	0	0	0
46	0	0	0
46	0	0	0
46	0	0	0
46	0	0	0
46	0	0	0

Sem	2021	2022	
	Acum	F	M
46			
46	8	3	11
46	3	3	4
46	90	10	52
46	4	3	0
46	13	20	4
46	10	9	7
46	181	45	44
46	293	83	101
46	15	7	12
46	0	1	5
46	0	0	0
46	0	0	0
46	0	0	0
46	0	0	0
46	0	0	0
46	1	2	4
46	0	0	0

Padecimiento

Infección gonocócica del tracto genitourinario(A54.0-A54.2)

Linfogranuloma venéreo por clamidias(A55)

Jurisdicción
01 Tierra Caliente
02 Norte
03 Centro
04 Montaña
05 Costa Grande
06 Costa chica
07 Acapulco
Institución
SSA
IMSS ORD
ISSSTE
OTRAS
IMSS SOL
DIF
PEMEX
SEDENA
SEMAR

Sem	2021	2022	
	Acum	F	M
46			
46	7	13	2
46	22	22	7
46	25	24	7
46	327	314	23
46	29	19	6
46	11	21	6
46	12	14	10
46	421	420	48
46	6	7	12
46	0		0
46	4	0	0
46	2	0	1
46	0	0	0
46	0	0	0
46	0	0	0
46	0	0	0
46	0	0	0
46	0	0	0

Sem	2021	2022	
	Acum	F	M
46			
46	0	0	0
46	0	0	0
46	0	0	3
46	0	0	0
46	1	0	1
46	0	0	1
46	0	0	0
46	0	0	5
46	1	0	0
46	0	0	0
46	0	0	0
46	0	0	0
46	0	0	0
46	0	0	0
46	0	0	0
46	0	0	0



Padecimiento

Chancro blando(A57)

Tricomoniasis urogenital(A59.0)

Jurisdicción
01 Tierra Caliente
02 Norte
03 Centro
04 Montaña
05 Costa Grande
06 Costa chica
07 Acapulco
Institución
SSA
IMSS ORD
ISSSTE
OTRAS
IMSS SOL
DIF
PEMEX
SEDENA
SEMAR

Sem	2021	2022	
	Acum	F	M
46			
46	1	0	2
46	1	2	3
46	2	2	1
46	2	0	0
46	1	3	0
46	1	2	1
46	5	2	9
46	6	5	9
46	5	6	6
46	0	0	1
46	0	0	0
46	0	0	0
46	0	0	0
46	0	0	0
46	2	0	0
46	0	0	0

Sem	2021	2022	
	Acum	F	M
46			
46	39	82	4
46	43	85	2
46	76	78	4
46	85	59	1
46	71	95	1
46	84	81	3
46	111	98	6
46	451	513	16
46	42	48	4
46	8	14	0
46	0	1	1
46	8	1	0
46	0	0	0
46	0	0	0
46	0	0	0
46	0	1	0

Padecimiento

Herpes genital(A60.0)

Vulvovaginitis(N76)

Jurisdicción
01 Tierra Caliente
02 Norte
03 Centro
04 Montaña
05 Costa Grande
06 Costa chica
07 Acapulco
Institución
SSA
IMSS ORD
ISSSTE
OTRAS
IMSS SOL
DIF
PEMEX
SEDENA
SEMAR

Sem	2021	2022	
	Acum	F	M
46			
46	3	9	5
46	24	13	5
46	19	13	5
46	3	2	1
46	19	18	8
46	10	7	3
46	70	35	34
46	60	57	25
46	74	36	34
46	5		1
46	2	0	0
46	1	0	1
46	0	0	0
46	0	0	0
46	5	1	0
46	1	3	0

Sem	2021	2022	
	Acum	F	M
46			
46	831	1101	0
46	1920	2460	0
46	2422	3877	0
46	2598	2662	0
46	1642	2016	0
46	1368	1470	0
46	1735	2261	0
46	9764	12257	0
46	1301	1504	0
46	534	972	0
46	99	225	0
46	747	660	0
46	0	0	0
46	0	0	0
46	71	208	0
46	0	21	0

 Boletín Epidemiológico No. 46
Vigilancia Epidemiológica Semana 46 2022
Enfermedades de Transmisión sexual

Padecimiento

Jurisdicción
01 Tierra Caliente
02 Norte
03 Centro
04 Montaña
05 Costa Grande
06 Costa chica
07 Acapulco
Institución
SSA
IMSS ORD
ISSSTE
OTRAS
IMSS SOL
DIF
PEMEX
SEDENA
SEMAR

Infección por el Virus de la Inmunodeficiencia Humana(B20-B24, Z21)

Sem	2021	2022	
	Acum	F	M
46			
46	19	3	16
46	35	6	30
46	107	25	99
46	13	2	5
46	66	5	27
46	34	4	11
46	250	39	164
46	425	74	234
46	92	5	103
46	5	0	14
46	0	0	0
46	0	0	0
46	0	0	0
46	0	0	0
46	2	3	0
46	0	2	1

Candidiasis urogenital(B37.3-B37.4)

Sem	2021	2022	
	Acum	F	M
46			
46	381	407	35
46	564	409	21
46	502	1115	39
46	226	230	15
46	606	531	25
46	386	515	20
46	662	744	31
46	2787	3180	149
46	359	373	20
46	76	96	4
46	8	193	7
46	77	90	5
46	0	0	0
46	0	0	0
46	19	16	1
46	1	3	0



Padecimiento

Dengue no grave(A90)

Dengue con signos de alarma(S/C)

Padecimiento
Jurisdicción
01 Tierra Caliente
02 Norte
03 Centro
04 Montaña
05 Costa Grande
06 Costa chica
07 Acapulco
Institución
SSA
IMSS ORD
ISSSTE
OTRAS
IMSS SOL
DIF
PEMEX
SEDENA
SEMAR

Sem	2021	2022	
	Acum	F	M
46			
46	168	56	50
46	274	86	88
46	128	81	60
46	121	502	356
46	51	8	21
46	223	102	84
46	411	322	304
46	840	717	565
46	497	340	326
46	31	78	62
46	0	6	0
46	1	3	6
46	0	0	0
46	0	0	0
46	0	11	3
46	7	2	1

Sem	2021	2022	
	Acum	F	M
46			
46	13	5	4
46	66	20	27
46	34	34	22
46	44	242	219
46	29	3	4
46	98	63	46
46	173	110	99
46	271	369	326
46	145	84	76
46	32	20	18
46	0	0	0
46	7	0	0
46	0	0	0
46	0	0	0
46	0	1	0
46	2	3	1

Padecimiento

Dengue grave(A91)

Enfermedad por virus Chikungunya(A92.0)

Padecimiento
Jurisdicción
01 Tierra Caliente
02 Norte
03 Centro
04 Montaña
05 Costa Grande
06 Costa chica
07 Acapulco
Institución
SSA
IMSS ORD
ISSSTE
OTRAS
IMSS SOL
DIF
PEMEX
SEDENA
SEMAR

Sem	2021	2022	
	Acum	F	M
46			
46	3	4	2
46	4	3	1
46	39	18	9
46	10	23	15
46	5	0	2
46	51	11	10
46	26	13	14
46	125	61	43
46	9	6	2
46	4		7
46	0	0	0
46	0	0	0
46	0	0	0
46	0	0	0
46	0	0	0
46	0	1	1
46	0	4	0

Sem	2021	2022	
	Acum	F	M
46			
46	0	0	0
46	1	0	1
46	3	3	0
46	0	0	0
46	1	0	0
46	1	1	0
46	5	0	0
46	5	1	0
46	4	3	1
46	2	0	0
46	0	0	0
46	0	0	0
46	0	0	0
46	0	0	0
46	0	0	0
46	0	0	0



Padecimiento

Brucelosis(A23)

Leptospirosis(A27)

Padecimiento
Jurisdicción
01 Tierra Caliente
02 Norte
03 Centro
04 Montaña
05 Costa Grande
06 Costa chica
07 Acapulco
Institución
SSA
IMSS ORD
ISSSTE
OTRAS
IMSS SOL
DIF
PEMEX
SEDENA
SEMAR

Sem	2021	2022	
	Acum	F	M
46			
46	2	2	2
46	4	0	0
46	15	3	2
46	16	39	63
46	6	0	0
46	6	0	0
46	12	6	4
46	53	45	69
46	7	3	2
46	1	0	0
46	0	1	0
46	0	0	0
46	0	0	0
46	0	0	0
46	0	1	0
46	0	0	0

Sem	2021	2022	
	Acum	F	M
46			
46	0	0	0
46	0	0	0
46	5	1	1
46	0	0	0
46	0	0	0
46	0	0	1
46	17	9	10
46	15	8	9
46	5	2	3
46	2	0	0
46	0	0	0
46	0	0	0
46	0	0	0
46	0	0	0
46	0	0	0
46	0	0	0

Padecimiento

Rabia humana(A82)

Teniasis(B68)

Padecimiento
Jurisdicción
01 Tierra Caliente
02 Norte
03 Centro
04 Montaña
05 Costa Grande
06 Costa chica
07 Acapulco
Institución
SSA
IMSS ORD
ISSSTE
OTRAS
IMSS SOL
DIF
PEMEX
SEDENA
SEMAR

Sem	2021	2022	
	Acum	F	M
46			
46	0	0	0
46	0	0	0
46	15	0	0
46	0	0	0
46	0	0	0
46	0	0	0
46	0	0	0
46	15	0	0
46	0	0	0
46	0	0	0
46	0	0	0
46	0	0	0
46	0	0	0
46	0	0	0
46	0	0	0

Sem	2021	2022	
	Acum	F	M
46			
46	0	0	0
46	0	0	0
46	1	1	0
46	0	0	0
46	0	0	0
46	0	0	0
46	0	0	1
46	1	1	0
46	0	0	1
46	0	0	0
46	0	0	0
46	0	0	0
46	0	0	0
46	0	0	0
46	0	0	0



Padecimiento

Cisticercosis(B69)

Triquinosis(B75)

Jurisdicción
01 Tierra Caliente
02 Norte
03 Centro
04 Montaña
05 Costa Grande
06 Costa chica
07 Acapulco
Institución
SSA
IMSS ORD
ISSSTE
OTRAS
IMSS SOL
DIF
PEMEX
SEDENA
SEMAR

Sem	2021	2022	
	Acum	F	M
46			
46	0	0	0
46	2	2	0
46	1	0	0
46	0	0	0
46	0	1	0
46	0	0	0
46	0	0	2
46	2	0	0
46	0	3	2
46	1	0	0
46	0	0	0
46	0	0	0
46	0	0	0
46	0	0	0
46	0	0	0
46	0	0	0
46	0	0	0

Sem	2021	2022	
	Acum	F	M
46			
46	1	0	0
46	0	0	0
46	0	0	0
46	0	0	1
46	0	0	0
46	0	0	0
46	1	0	0
46	2	0	1
46	0	0	0
46	0	0	0
46	0	0	0
46	0	0	0
46	0	0	0
46	0	0	0
46	0	0	0
46	0	0	0



Padecimiento

Erisipela(A46)

Escarlatina(A38)

Padecimiento
Jurisdicción
01 Tierra Caliente
02 Norte
03 Centro
04 Montaña
05 Costa Grande
06 Costa chica
07 Acapulco
Institución
SSA
IMSS ORD
ISSSTE
OTRAS
IMSS SOL
DIF
PEMEX
SEDENA
SEMAR

Sem	2021	2022	
	Acum	F	M
46			
46	3	2	3
46	11	3	13
46	6	4	3
46	15	2	4
46	19	4	8
46	15	10	12
46	114	60	70
46	61	26	24
46	111	55	80
46	2	3	8
46	0	0	0
46	4	0	0
46	0	0	0
46	0	0	0
46	5	0	1
46	0	1	0

Sem	2021	2022	
	Acum	F	M
46			
46	1	0	0
46	0	0	3
46	2	0	4
46	0	1	1
46	1	0	0
46	0	3	2
46	2	3	4
46	2	6	7
46	2	1	3
46	0	0	2
46	0	0	1
46	1	0	0
46	0	0	0
46	0	0	0
46	0	0	1
46	1	0	0



Padecimiento

Mal del pinto(A67)

Tuberculosis otras formas(A17.1, A17.8, A17.9, A18-A19)

Jurisdicción
01 Tierra Caliente
02 Norte
03 Centro
04 Montaña
05 Costa Grande
06 Costa chica
07 Acapulco
Institución
SSA
IMSS ORD
ISSSTE
OTRAS
IMSS SOL
DIF
PEMEX
SEDENA
SEMAR

Sem	2021	2022	
	Acum	F	M
46			
46	0	0	0
46	5	2	0
46	0	0	0
46	0	1	0
46	2	0	0
46	1	0	0
46	1	2	2
46	4	1	0
46	5	3	2
46	0	1	0
46	0	0	0
46	0	0	0
46	0	0	0
46	0	0	0
46	0	0	0
46	0	0	0
46	0	0	0

Sem	2021	2022	
	Acum	F	M
46			
46	1	0	0
46	8	4	2
46	18	11	6
46	2	1	4
46	6	2	3
46	8	3	<
46	48	21	24
46	59	27	28
46	19	7	10
46	11	8	1
46	0	0	0
46	1	0	0
46	0	0	0
46	0	0	0
46	1	0	0
46	0	0	0

Padecimiento

Lepra(A30)

Hepatitis vírica C(B17.1, B18.2)

Jurisdicción
01 Tierra Caliente
02 Norte
03 Centro
04 Montaña
05 Costa Grande
06 Costa chica
07 Acapulco
Institución
SSA
IMSS ORD
ISSSTE
OTRAS
IMSS SOL
DIF
PEMEX
SEDENA
SEMAR

Sem	2021	2022	
	Acum	F	M
46			
46	0	0	1
46	0	0	0
46	1	2	2
46	0	0	0
46	5	0	3
46	0	0	0
46	11	0	2
46	11	1	7
46	5	1	0
46	1		0
46	0	0	0
46	0	0	0
46	0	0	0
46	0	0	0
46	0	0	0
46	0	0	1
46	0	0	0

Sem	2021	2022	
	Acum	F	M
46			
46	2	0	0
46	27	0	5
46	53	6	17
46	3	0	0
46	15	1	3
46	1	0	3
46	67	15	28
46	139	10	43
46	27	7	7
46	1	4	6
46	0	0	0
46	0	0	0
46	0	0	0
46	0	0	0
46	1	0	0



Padecimiento

Otras hepatitis víricas(B17-B19 excepto B17.1, B18.2)

Conjuntivitis epidémica aguda hemorrágica(B30.3)

Jurisdicción
01 Tierra Caliente
02 Norte
03 Centro
04 Montaña
05 Costa Grande
06 Costa chica
07 Acapulco
Institución
SSA
IMSS ORD
ISSSTE
OTRAS
IMSS SOL
DIF
PEMEX
SEDENA
SEMAR

Sem	2021	2022	
	Acum	F	M
46			
46	0	0	0
46	0	0	0
46	4	4	11
46	0	2	2
46	1	1	0
46	4	9	4
46	30	41	75
Institución	2021	2022	2022
46	24	45	71
46	6	8	14
46	1	2	2
46	0	0	1
46	0	0	0
46	0	0	0
46	0	0	0
46	0	0	0
46	0	0	0
46	5	2	4
46	3	0	0

Sem	2021	2022	
	Acum	F	M
46			
46	1	0	0
46	1	1	0
46	0	4	2
46	0	0	1
46	0	0	0
46	0	0	<
46	7	2	1
Institución	2021	2022	2022
46	8	4	4
46	0	0	0
46	1	2	0
46	0	0	0
46	0	0	0
46	0	0	0
46	0	0	0
46	0	0	0
46	0	1	0
46	0	0	0

Padecimiento

Tripanosomiasis americana (enfermedad de Chagas) aguda (para 2017)(B57.0-B57.1)

Tripanosomiasis americana (enfermedad de Chagas) crónica (para 2017)(B57.2-B57.5)

Jurisdicción
01 Tierra Caliente
02 Norte
03 Centro
04 Montaña
05 Costa Grande
06 Costa chica
07 Acapulco
Institución
SSA
IMSS ORD
ISSSTE
OTRAS
IMSS SOL
DIF
PEMEX
SEDENA
SEMAR

Sem	2021	2022	
	Acum	F	M
46			
46	0	1	2
46	0	2	4
46	0	4	2
46	0	1	1
46	0	2	2
46	0	0	3
46	1	5	3
Institución	2021	2022	2022
46	1	9	14
46	0	4	1
46	0		2
46	0	0	0
46	0	0	0
46	0	0	0
46	0	0	0
46	0	0	0
46	0	0	0
46	0	0	0
46	0	0	0
46	0	2	0

Sem	2021	2022	
	Acum	F	M
46			
46	1	0	0
46	1	2	0
46	0	3	1
46	0	0	0
46	0	0	0
46	0	3	3
46	1	4	8
Institución	2021	2022	2022
46	2	10	8
46	1	1	1
46	0	0	1
46	0	0	0
46	0	0	0
46	0	0	0
46	0	0	0
46	0	0	0
46	0	1	2



Padecimiento

Toxoplasmosis(B58)

Meningoencefalitis amebiana primaria(B60.2)

Jurisdicción
01 Tierra Caliente
02 Norte
03 Centro
04 Montaña
05 Costa Grande
06 Costa chica
07 Acapulco
Institución
SSA
IMSS ORD
ISSSTE
OTRAS
IMSS SOL
DIF
PEMEX
SEDENA
SEMAR

Sem	2021	2022	
	Acum	F	M
46			
46	0	0	0
46	0	0	0
46	0	2	0
46	0	1	0
46	0	0	0
46	0	0	0
46	0	0	0
46	7	4	5
Institución	2021	2022	2022
46	7	4	4
46	0	0	1
46	0	1	0
46	0	0	0
46	0	0	0
46	0	0	0
46	0	0	0
46	0	0	0
46	0	2	0
46	0	0	0

Sem	2021	2022	
	Acum	F	M
46			
46	0	0	0
46	0	0	0
46	0	0	0
46	0	0	0
46	0	0	0
46	0	0	0
46	0	0	<
46	0	0	0
Institución	2021	2022	2022
46	0	0	0
46	0	0	0
46	0	0	0
46	0	0	0
46	0	0	0
46	0	0	0
46	0	0	0
46	0	0	0
46	0	0	0
46	0	0	0

Padecimiento

Escabiosis(B86)

Conjuntivitis mucopurulenta(H10.0)

Jurisdicción
01 Tierra Caliente
02 Norte
03 Centro
04 Montaña
05 Costa Grande
06 Costa chica
07 Acapulco
Institución
SSA
IMSS ORD
ISSSTE
OTRAS
IMSS SOL
DIF
PEMEX
SEDENA
SEMAR

Sem	2021	2022	
	Acum	F	M
46			
46	30	27	32
46	92	58	51
46	178	145	113
46	176	113	67
46	225	96	71
46	382	216	142
46	880	607	394
Institución	2021	2022	2022
46	1206	736	517
46	613	382	248
46	9		8
46	40	33	35
46	49	26	11
46	0	0	0
46	0	0	0
46	37	69	50
46	9	13	1

Sem	2021	2022	
	Acum	F	M
46			
46	0	0	0
46	0	0	0
46	0	0	0
46	0	0	0
46	0	0	0
46	0	0	0
46	0	0	0
46	0	0	0
46	0	0	0
46	0	0	0
46	0	0	0
46	0	0	0
46	0	0	0
46	0	0	0



Padecimiento

Infección asociada a la atención de la salud(S/C)

Jurisdicción
01 Tierra Caliente
02 Norte
03 Centro
04 Montaña
05 Costa Grande
06 Costa chica
07 Acapulco
Institución
SSA
IMSS ORD
ISSSTE
OTRAS
IMSS SOL
DIF
PEMEX
SEDENA
SEMAR

Sem	2021	2022	
	Acum	F	M
46			
46	0	0	0
46	45	25	25
46	236	13	5
46	12	5	5
46	4	1	1
46	3	1	0
46	400	11	14
46	416	32	38
46	201	16	10
46	79	8	1
46	0	0	0
46	4	0	1
46	0	0	0
46	0	0	0
46	0	0	0
46	0	0	0



Padecimiento

Síndrome meníngeo(G00-G03 excepto G00.0, G00.1)

Infección de vías urinarias(N30, N34, N39.0)

Jurisdicción
01 Tierra Caliente
02 Norte
03 Centro
04 Montaña
05 Costa Grande
06 Costa chica
07 Acapulco
Institución
SSA
IMSS ORD
ISSSTE
OTRAS
IMSS SOL
DIF
PEMEX
SEDENA
SEMAR

Sem	2021	2022	
	Acum	F	M
46			
46	0	0	0
46	0	0	0
46	8	15	8
46	0	0	0
46	1	0	0
46	2	0	1
46	3	0	0
Institución	2021	2022	2022
46	5	7	5
46	0	0	0
46	8	0	1
46	0	8	3
46	1	0	0
46	0	0	0
46	0	0	0
46	0	0	0
46	0	0	0

Sem	2021	2022	
	Acum	F	M
46			
46	4093	4006	1334
46	9364	9550	2370
46	8627	10458	1846
46	6377	6253	979
46	7635	6612	1592
46	7613	8940	<
46	15465	15840	4723
Institución	2021	2022	2022
46	36757	39615	6531
46	14300	13808	4423
46	4663	4440	1911
46	1245	1407	571
46	1602	1283	438
46	0	0	0
46	0	0	0
46	440	831	304
46	167	275	92

Padecimiento

Enfermedad febril exantemática(U97)

Parálisis flácida aguda(U98)

Jurisdicción
01 Tierra Caliente
02 Norte
03 Centro
04 Montaña
05 Costa Grande
06 Costa chica
07 Acapulco
Institución
SSA
IMSS ORD
ISSSTE
OTRAS
IMSS SOL
DIF
PEMEX
SEDENA
SEMAR

Sem	2021	2022	
	Acum	F	M
46			
46	0	5	8
46	4	2	5
46	8	2	3
46	0	1	0
46	0	2	0
46	0	0	0
46	10	8	8
Institución	2021	2022	2022
46	7	8	11
46	15	12	13
46	0		0
46	0	0	0
46	0	0	0
46	0	0	0
46	0	0	0
46	0	0	0
46	0	0	0
46	0	0	0

Sem	2021	2022	
	Acum	F	M
46			
46	0	0	1
46	1	0	1
46	1	2	3
46	0	0	2
46	0	0	0
46	0	0	0
46	2	5	6
Institución	2021	2022	2022
46	3	6	12
46	1	1	1
46	0	0	0
46	0	0	0
46	0	0	0
46	0	0	0
46	0	0	0
46	0	0	0



Padecimiento

Síndrome coqueluchoide(U99)

Padecimiento
Jurisdicción
01 Tierra Caliente
02 Norte
03 Centro
04 Montaña
05 Costa Grande
06 Costa chica
07 Acapulco
Institución
SSA
IMSS ORD
ISSSTE
OTRAS
IMSS SOL
DIF
PEMEX
SEDENA
SEMAR

Sem	2021	2022	
	Acum	F	M
46			
46	0	0	0
46	0	0	0
46	2	1	1
46	1	0	1
46	0	0	2
46	0	0	0
46	9	9	10
46	5	3	5
46	7	7	9
46	0	0	0
46	0	0	0
46	0	0	0
46	0	0	0
46	0	0	0
46	0	0	0
46	0	0	0



Padecimiento

Intoxicación por plaguicidas(T60)

Intoxicación por ponzoña de animales(T63, X21, X27, EXCEPTO T63.2)

Jurisdicción
01 Tierra Caliente
02 Norte
03 Centro
04 Montaña
05 Costa Grande
06 Costa chica
07 Acapulco
Institución
SSA
IMSS ORD
ISSSTE
OTRAS
IMSS SOL
DIF
PEMEX
SEDENA
SEMAR

Sem	2021	2022	
	Acum	F	M
46			
46	2	1	0
46	5	8	11
46	60	22	31
46	73	31	36
46	1	0	0
46	13	12	19
46	6	9	10
46	148	76	97
46	4	4	4
46	1	3	2
46	0	0	0
46	7	0	1
46	0	0	0
46	0	0	0
46	0	0	3
46	0	0	0

Sem	2021	2022	
	Acum	F	M
46			
46	16	10	16
46	103	118	80
46	49	38	33
46	29	44	29
46	52	37	50
46	23	16	18
46	173	137	151
46	244	245	247
46	147	115	101
46	23	30	21
46	2	2	0
46	20	6	6
46	0	0	0
46	0	0	0
46	7	2	2
46	2	0	0

Padecimiento

Tracoma(A71)

Efectos del calor y de la luz(T67, X30)

Jurisdicción
01 Tierra Caliente
02 Norte
03 Centro
04 Montaña
05 Costa Grande
06 Costa chica
07 Acapulco
Institución
SSA
IMSS ORD
ISSSTE
OTRAS
IMSS SOL
DIF
PEMEX
SEDENA
SEMAR

Sem	2021	2022	
	Acum	F	M
46			
46	0	0	0
46	0	0	0
46	0	0	0
46	0	0	0
46	0	0	0
46	0	0	0
46	0	0	0
46	0	0	0
46	0	0	0
46	0	0	0
46	0	0	0
46	0	0	0
46	0	0	0
46	0	0	0
46	0	0	0

Sem	2021	2022	
	Acum	F	M
46			
46	0	0	0
46	0	0	0
46	0	0	0
46	0	0	0
46	0	0	0
46	0	0	0
46	0	0	2
46	0	0	0
46	0	0	2
46	0	0	0
46	0	0	0
46	0	0	0
46	0	0	0
46	0	0	0
46	0	0	0
46	0	0	0



Padecimiento

Bocio endémico(E01)

Dengue no grave(A90)

Padecimiento
Jurisdicción
01 Tierra Caliente
02 Norte
03 Centro
04 Montaña
05 Costa Grande
06 Costa chica
07 Acapulco
Institución
SSA
IMSS ORD
ISSSTE
OTRAS
IMSS SOL
DIF
PEMEX
SEDENA
SEMAR

Sem	2021	2022	
	Acum	F	M
46			
46	1	2	1
46	2	2	0
46	11	16	3
46	9	6	1
46	0	4	3
46	17	14	3
46	6	7	1
46	44	44	10
46	0	0	0
46	1	5	2
46	1	0	0
46	0	0	0
46	0	0	0
46	0	0	0
46	0	2	0
46	0	0	0

Sem	2021	2022	
	Acum	F	M
46			
46	168	56	50
46	274	86	88
46	128	81	60
46	121	502	356
46	51	8	21
46	223	102	84
46	411	322	304
46	840	717	565
46	497	340	326
46	31	78	62
46	0	6	0
46	1	3	6
46	0	0	0
46	0	0	0
46	0	11	3
46	7	2	1

Padecimiento

Diabetes mellitus no insulodependiente (Tipo II)(E11-E14)

Intoxicación aguda por alcohol(F10.0)

Padecimiento
Jurisdicción
01 Tierra Caliente
02 Norte
03 Centro
04 Montaña
05 Costa Grande
06 Costa chica
07 Acapulco
Institución
SSA
IMSS ORD
ISSSTE
OTRAS
IMSS SOL
DIF
PEMEX
SEDENA
SEMAR

Sem	2021	2022	
	Acum	F	M
46			
46	412	342	188
46	1300	1241	706
46	1267	1698	945
46	682	393	265
46	766	1115	925
46	218	254	119
46	2233	2770	1630
46	3034	3469	1891
46	1378	949	648
46	1943		1665
46	44	70	40
46	117	47	26
46	0	0	0
46	0	0	0
46	212	222	139
46	150	2655	369

Sem	2021	2022	
	Acum	F	M
46			
46	5	1	9
46	102	23	125
46	44	33	97
46	73	18	79
46	14	12	16
46	36	17	33
46	61	48	71
46	272	110	351
46	55	33	48
46	4	6	23
46	0	0	1
46	4	0	4
46	0	0	0
46	0	0	0
46	0	3	3
46	0	0	0



Padecimiento

Fiebre reumática aguda(I00-I02)

Hipertensión arterial(I10-I15)

Jurisdicción
01 Tierra Caliente
02 Norte
03 Centro
04 Montaña
05 Costa Grande
06 Costa chica
07 Acapulco
Institución
SSA
IMSS ORD
ISSSTE
OTRAS
IMSS SOL
DIF
PEMEX
SEDENA
SEMAR

Sem	2021	2022	
	Acum	F	M
46			
46	0	2	0
46	5	3	2
46	8	16	16
46	1	3	1
46	1	2	0
46	4	2	2
46	4	1	4
Institución	2021	2022	2022
46	17	24	23
46	1	0	0
46	4	3	2
46	0	2	0
46	0	0	0
46	0	0	0
46	0	0	0
46	1	0	0
46	0	0	0

Sem	2021	2022	
	Acum	F	M
46			
46	382	348	237
46	1035	1033	731
46	1195	1389	933
46	578	399	272
46	754	942	661
46	133	179	117
46	2164	2907	1903
Institución	2021	2022	2022
46	2484	3001	1776
46	1414	987	843
46	1787	2414	1687
46	74	167	120
46	140	28	26
46	0	0	0
46	0	0	0
46	262	270	184
46	80	330	218

Padecimiento

Enfermedad isquémica del corazón(I20-I25)

Enfermedad cerebrovascular(I60-I67, I69)

Jurisdicción
01 Tierra Caliente
02 Norte
03 Centro
04 Montaña
05 Costa Grande
06 Costa chica
07 Acapulco
Institución
SSA
IMSS ORD
ISSSTE
OTRAS
IMSS SOL
DIF
PEMEX
SEDENA
SEMAR

Sem	2021	2022	
	Acum	F	M
46			
46	5	5	9
46	5	14	28
46	39	53	71
46	19	9	9
46	2	3	1
46	0	1	1
46	116	134	208
Institución	2021	2022	2022
46	57	72	90
46	77	116	178
46	9		24
46	0	0	0
46	1	0	1
46	0	0	0
46	0	0	0
46	25	17	31
46	17	13	3

Sem	2021	2022	
	Acum	F	M
46			
46	0	2	2
46	45	43	50
46	80	89	82
46	42	15	20
46	32	16	18
46	0	9	9
46	185	299	275
Institución	2021	2022	2022
46	134	118	131
46	118	223	204
46	64	111	96
46	0	0	0
46	0	0	1
46	0	0	0
46	0	0	0
46	40	19	20
46	28	2	4



Padecimiento

Insuficiencia venosa periférica(I87.2)

Asma(J45, J46)

Jurisdicción
01 Tierra Caliente
02 Norte
03 Centro
04 Montaña
05 Costa Grande
06 Costa chica
07 Acapulco
Institución
SSA
IMSS ORD
ISSSTE
OTRAS
IMSS SOL
DIF
PEMEX
SEDENA
SEMAR

Sem	2021	2022	
	Acum	F	M
46			
46	74	62	22
46	253	353	80
46	200	311	89
46	27	61	15
46	133	118	44
46	39	48	20
46	705	933	345
Institución	2021	2022	2022
46	217	386	115
46	984	1084	359
46	116	165	65
46	3	13	4
46	20	1	1
46	0	0	0
46	0	0	0
46	91	230	70
46	0	7	1

Sem	2021	2022	
	Acum	F	M
46			
46	93	87	53
46	94	158	113
46	330	298	176
46	62	51	23
46	138	132	68
46	51	69	45
46	338	354	296
Institución	2021	2022	2022
46	487	492	281
46	473	435	326
46	83	147	118
46	4	9	11
46	31	19	6
46	0	0	0
46	0	0	0
46	17	42	28
46	11	5	4

Padecimiento

Giardiasis(A07.1)

Úlceras, gastritis y duodenitis(K25-K29)

Jurisdicción
01 Tierra Caliente
02 Norte
03 Centro
04 Montaña
05 Costa Grande
06 Costa chica
07 Acapulco
Institución
SSA
IMSS ORD
ISSSTE
OTRAS
IMSS SOL
DIF
PEMEX
SEDENA
SEMAR

Sem	2021	2022	
	Acum	F	M
46			
46	10	8	4
46	8	8	12
46	29	39	21
46	14	8	1
46	34	49	31
46	114	39	25
46	110	141	110
Institución	2021	2022	2022
46	296	241	163
46	14	39	37
46	1		2
46	0	0	0
46	8	1	0
46	0	0	0
46	0	0	0
46	0	6	2
46	0	5	0

Sem	2021	2022	
	Acum	F	M
46			
46	1287	1306	579
46	2509	2218	1207
46	2499	2544	1124
46	1667	1295	408
46	2109	1581	888
46	2339	1858	905
46	4501	3348	1735
Institución	2021	2022	2022
46	11047	9314	4099
46	3039	2149	1210
46	1345	1393	777
46	207	451	261
46	1106	689	435
46	0	0	0
46	0	0	0
46	118	152	63
46	49	2	1



Padecimiento

Enfermedad alcohólica del hígado(K70 EXCEPTO K70.3)

Cirrosis hepática alcohólica(K70.3)

Jurisdicción
01 Tierra Caliente
02 Norte
03 Centro
04 Montaña
05 Costa Grande
06 Costa chica
07 Acapulco
Institución
SSA
IMSS ORD
ISSSTE
OTRAS
IMSS SOL
DIF
PEMEX
SEDENA
SEMAR

Sem	2021	2022	
	Acum	F	M
46			
46	3	4	7
46	18	13	13
46	12	11	14
46	13	2	4
46	13	5	4
46	6	3	8
46	17	3	8
46	54	30	38
46	6	1	6
46	12	8	8
46	0	0	0
46	6	2	3
46	0	0	0
46	0	0	0
46	1	0	3
46	3	0	0

Sem	2021	2022	
	Acum	F	M
46			
46	5	2	3
46	21	3	18
46	19	10	46
46	7	6	10
46	1	3	6
46	0	2	0
46	16	14	29
46	51	35	79
46	0	0	0
46	6	3	15
46	0	0	1
46	0	1	0
46	0	0	0
46	0	0	0
46	12	0	14
46	0	1	3

Padecimiento

Cirrosis hepática no alcohólica(K74.6)

Hiperplasia de la próstata(N40)

Jurisdicción
01 Tierra Caliente
02 Norte
03 Centro
04 Montaña
05 Costa Grande
06 Costa chica
07 Acapulco
Institución
SSA
IMSS ORD
ISSSTE
OTRAS
IMSS SOL
DIF
PEMEX
SEDENA
SEMAR

Sem	2021	2022	
	Acum	F	M
46			
46	0	0	0
46	0	0	0
46	0	0	0
46	0	0	0
46	0	0	0
46	0	0	0
46	0	0	0
46	0	0	0
46	0	0	0
46	0	0	0
46	0	0	0
46	0	0	0
46	0	0	0
46	0	0	0

Sem	2021	2022	
	Acum	F	M
46			
46	35	0	119
46	230	0	502
46	176	0	425
46	17	0	58
46	91	0	232
46	39	0	47
46	491	0	956
46	132	0	382
46	718	0	1344
46	161	0	450
46	5	0	8
46	7	0	8
46	0	0	0
46	0	0	0
46	56	0	135
46	0	0	12



Padecimiento

Edema, proteinuria y trastornos hipertensivos en el embarazo, parto y puerperio(O10-O16)

Diabetes mellitus en el embarazo(O24.4)

Jurisdicción
01 Tierra Caliente
02 Norte
03 Centro
04 Montaña
05 Costa Grande
06 Costa chica
07 Acapulco
Institución
SSA
IMSS ORD
ISSSTE
OTRAS
IMSS SOL
DIF
PEMEX
SEDENA
SEMAR

Sem	2021	2022	
	Acum	F	M
46			
46	24	71	0
46	168	208	0
46	295	495	0
46	674	748	0
46	74	78	0
46	24	38	0
46	91	259	0
46	1178	1713	0
46	158	159	0
46	2	5	0
46	0	0	0
46	6	9	0
46	0	0	0
46	0	0	0
46	6	11	0
46	0	0	0

Sem	2021	2022	
	Acum	F	M
46			
46	0	1	0
46	100	27	0
46	22	39	0
46	21	19	0
46	7	11	0
46	3	8	0
46	36	94	0
46	150	159	0
46	28	26	0
46	4	8	0
46	0	0	0
46	7	1	0
46	0	0	0
46	0	0	0
46	0	5	0
46	0	0	0

Padecimiento

Quemaduras(T20-T32)

Intoxicación por monóxido de carbono(T58)

Jurisdicción
01 Tierra Caliente
02 Norte
03 Centro
04 Montaña
05 Costa Grande
06 Costa chica
07 Acapulco
Institución
SSA
IMSS ORD
ISSSTE
OTRAS
IMSS SOL
DIF
PEMEX
SEDENA
SEMAR

Sem	2021	2022	
	Acum	F	M
46			
46	36	30	29
46	69	60	41
46	107	212	100
46	85	69	60
46	68	33	69
46	40	34	35
46	266	253	210
46	374	270	304
46	198	188	166
46	46		32
46	6	7	3
46	17	8	10
46	0	0	0
46	0	0	0
46	21	155	29
46	9	61	0

Sem	2021	2022	
	Acum	F	M
46			
46	0	0	0
46	1	0	0
46	0	0	0
46	0	0	0
46	0	0	0
46	0	0	0
46	0	0	0
46	1	2	0
46	2	1	0
46	0	1	0
46	0	0	0
46	0	0	0
46	0	0	0
46	0	0	0
46	0	0	0
46	0	0	0



Padecimiento

Intoxicación por plaguicidas(T60)

Intoxicación por ponzoña de animales(T63, X21, X27, EXCEPTO T63.2)

Jurisdicción
01 Tierra Caliente
02 Norte
03 Centro
04 Montaña
05 Costa Grande
06 Costa chica
07 Acapulco
Institución
SSA
IMSS ORD
ISSSTE
OTRAS
IMSS SOL
DIF
PEMEX
SEDENA
SEMAR

Sem	2021	2022	
	Acum	F	M
46			
46	2	1	0
46	5	8	11
46	60	22	31
46	73	31	36
46	1	0	0
46	13	12	19
46	6	9	10
46	148	76	97
46	4	4	4
46	1	3	2
46	0	0	0
46	7	0	1
46	0	0	0
46	0	0	0
46	0	0	3
46	0	0	0

Sem	2021	2022	
	Acum	F	M
46			
46	16	10	16
46	103	118	80
46	49	38	33
46	29	44	29
46	52	37	50
46	23	16	18
46	173	137	151
46	244	245	247
46	147	115	101
46	23	30	21
46	2	2	0
46	20	6	6
46	0	0	0
46	0	0	0
46	7	2	2
46	2	0	0

Padecimiento

Intoxicación por picadura de alacrán(T63.2, X22)

Efectos del calor y de la luz(T67, X30)

Jurisdicción
01 Tierra Caliente
02 Norte
03 Centro
04 Montaña
05 Costa Grande
06 Costa chica
07 Acapulco
Institución
SSA
IMSS ORD
ISSSTE
OTRAS
IMSS SOL
DIF
PEMEX
SEDENA
SEMAR

Sem	2021	2022	
	Acum	F	M
46			
46	2816	1858	1862
46	6905	3861	3609
46	7105	4041	3797
46	5319	3178	2693
46	2724	1324	1542
46	4458	2246	2406
46	2391	1533	1202
46	28608	16415	15740
46	1861	1022	781
46	640		299
46	0	0	10
46	575	212	260
46	0	0	0
46	0	0	0
46	0	0	0
46	0	0	0
46	0	0	0
46	25	24	21
46	9	368	0

Sem	2021	2022	
	Acum	F	M
46			
46	0	0	0
46	0	0	0
46	0	0	0
46	0	0	0
46	0	0	0
46	0	0	2
46	0	0	0
46	0	0	2
46	0	0	0
46	0	0	0
46	0	0	0
46	0	0	0
46	0	0	0
46	0	0	0
46	0	0	0
46	0	0	0



Padecimiento

Hipotermia(T68)

Contacto traumático con avispas, avispones y abejas(X23)

Jurisdicción
01 Tierra Caliente
02 Norte
03 Centro
04 Montaña
05 Costa Grande
06 Costa chica
07 Acapulco
Institución
SSA
IMSS ORD
ISSSTE
OTRAS
IMSS SOL
DIF
PEMEX
SEDENA
SEMAR

Sem	2021	2022	
	Acum	F	M
46			
46	0	0	0
46	0	0	2
46	0	0	0
46	0	0	0
46	0	0	3
46	0	0	0
46	0	0	0
46	0	0	0
46	0	0	0
46	0	0	0
46	0	0	0
46	0	0	0
46	0	0	0
46	0	0	3

Sem	2021	2022	
	Acum	F	M
46			
46	9	7	9
46	47	41	48
46	9	10	15
46	55	17	11
46	43	29	45
46	9	4	17
46	38	21	30
46	162	98	124
46	29	10	14
46	10	11	16
46	0	0	1
46	7	6	17
46	0	0	0
46	0	0	0
46	2	4	2
46	0	0	1

Padecimiento

Eventos supuestamente asociados a la vacunación (ESAVI)(Y58, Y59)

Jurisdicción
01 Tierra Caliente
02 Norte
03 Centro
04 Montaña
05 Costa Grande
06 Costa chica
07 Acapulco
Institución
SSA
IMSS ORD
ISSSTE
OTRAS
IMSS SOL
DIF
PEMEX
SEDENA
SEMAR

Sem	2021	2022	
	Acum	F	M
46			
46	3	0	0
46	123	10	14
46	145	5	3
46	58	12	7
46	84	14	4
46	14	2	0
46	352	70	47
46	246	20	12
46	523	83	60
46	8		2
46	0	0	0
46	2	4	1
46	0	0	0
46	0	0	0
46	0	0	0
46	0	6	0



Padecimiento

Desnutrición leve(E44.1)

Desnutrición moderada(E44.0)

Padecimiento
Jurisdicción
01 Tierra Caliente
02 Norte
03 Centro
04 Montaña
05 Costa Grande
06 Costa chica
07 Acapulco
Institución
SSA
IMSS ORD
ISSSTE
OTRAS
IMSS SOL
DIF
PEMEX
SEDENA
SEMAR

Sem	2021	2022	
	Acum	F	M
46			
46	100	147	102
46	248	221	172
46	391	340	313
46	273	210	203
46	132	112	79
46	117	175	141
46	504	388	297
46	996	976	844
46	656	528	379
46	46	63	53
46	5	5	4
46	58	15	14
46	0	0	0
46	0	0	0
46	3	6	13
46	1	0	0

Sem	2021	2022	
	Acum	F	M
46			
46	14	12	21
46	22	37	35
46	63	69	78
46	54	68	47
46	34	23	24
46	9	19	17
46	30	29	32
46	211	224	218
46	0	3	10
46	1	7	4
46	1	9	8
46	11	11	9
46	0	0	0
46	0	0	0
46	2	3	5
46	0	0	0

Padecimiento

Desnutrición severa(E40-E43)

Obesidad(E66)

Padecimiento
Jurisdicción
01 Tierra Caliente
02 Norte
03 Centro
04 Montaña
05 Costa Grande
06 Costa chica
07 Acapulco
Institución
SSA
IMSS ORD
ISSSTE
OTRAS
IMSS SOL
DIF
PEMEX
SEDENA
SEMAR

Sem	2021	2022	
	Acum	F	M
46			
46	29	13	10
46	12	9	12
46	36	41	35
46	26	17	24
46	11	3	1
46	28	5	6
46	20	18	18
46	138	80	83
46	12	13	11
46	5		8
46	0	1	2
46	6	0	2
46	0	0	0
46	0	0	0
46	0	1	0
46	1	11	0

Sem	2021	2022	
	Acum	F	M
46			
46	129	346	175
46	769	1347	661
46	3834	3192	1751
46	303	310	122
46	559	944	549
46	195	260	130
46	2879	4862	2906
46	1531	2555	967
46	3938	6359	3946
46	2968	2077	1237
46	50	83	39
46	61	58	23
46	0	0	0
46	0	0	0
46	120	126	73
46	0	3	9



Padecimiento

Tumor maligno de la mama(C50)

Tumor maligno del cuello del útero(C53)

Jurisdicción
01 Tierra Caliente
02 Norte
03 Centro
04 Montaña
05 Costa Grande
06 Costa chica
07 Acapulco
Institución
SSA
IMSS ORD
ISSSTE
OTRAS
IMSS SOL
DIF
PEMEX
SEDENA
SEMAR

Sem	2021	2022	
	Acum	F	M
46			
46	1	2	0
46	6	17	0
46	8	31	0
46	1	1	1
46	5	8	0
46	2	0	0
46	17	213	6
Institución	2021	2022	2022
46	7	199	5
46	19	28	0
46	4	15	1
46	0	1	0
46	0	0	0
46	0	0	0
46	0	0	0
46	0	0	0
46	6	25	0
46	4	4	1

Sem	2021	2022	
	Acum	F	M
46			
46	0	1	0
46	3	2	0
46	6	3	0
46	0	0	0
46	2	4	0
46	1	0	0
46	6	159	0
Institución	2021	2022	2022
46	2	158	0
46	9	7	0
46	4	2	0
46	0	0	0
46	0	0	0
46	0	0	0
46	0	0	0
46	0	0	0
46	0	1	0
46	3	1	0

Padecimiento

Displasia cervical leve y moderada(N87.0-N87.1)

Displasia cervical severa y CaCu In Situ(N87.2, D06)
--

Jurisdicción
01 Tierra Caliente
02 Norte
03 Centro
04 Montaña
05 Costa Grande
06 Costa chica
07 Acapulco
Institución
SSA
IMSS ORD
ISSSTE
OTRAS
IMSS SOL
DIF
PEMEX
SEDENA
SEMAR

Sem	2021	2022	
	Acum	F	M
46			
46	1	2	0
46	43	38	0
46	85	68	0
46	195	146	0
46	11	20	0
46	8	14	0
46	35	334	0
Institución	2021	2022	2022
46	298	579	0
46	53	24	0
46	7		0
46	0	0	0
46	11	2	0
46	0	0	0
46	0	0	0
46	4	4	0
46	5	11	0

Sem	2021	2022	
	Acum	F	M
46			
46	3	4	0
46	4	3	0
46	14	7	0
46	11	17	0
46	1	4	0
46	3	4	0
46	8	55	0
Institución	2021	2022	2022
46	31	85	0
46	10	8	0
46	1	1	0
46	0	0	0
46	1	0	0
46	0	0	0
46	0	0	0
46	0	0	0
46	1	0	0



Padecimiento

Anencefalia(Q00)

Encefalocele(Q01)

Jurisdicción
01 Tierra Caliente
02 Norte
03 Centro
04 Montaña
05 Costa Grande
06 Costa chica
07 Acapulco
Institución
SSA
IMSS ORD
ISSSTE
OTRAS
IMSS SOL
DIF
PEMEX
SEDENA
SEMAR

Sem	2021	2022	
	Acum	F	M
46			
46	0	0	0
46	0	0	0
46	2	2	1
46	0	6	1
46	0	0	0
46	0	1	0
46	0	1	0
46	2	8	2
46	0	0	0
46	0	0	0
46	0	0	0
46	0	0	0
46	0	0	0
46	0	0	0
46	0	0	0
46	0	2	0
46	0	0	0

Sem	2021	2022	
	Acum	F	M
46			
46	0	0	0
46	0	0	0
46	1	3	1
46	0	0	0
46	0	0	0
46	0	0	0
46	0	0	0
46	0	0	0
46	0	0	0
46	0	0	0
46	0	0	0
46	0	0	0
46	0	1	0
46	0	0	0

Padecimiento

Microcefalia(Q02)

Espina bífida(Q05)

Jurisdicción
01 Tierra Caliente
02 Norte
03 Centro
04 Montaña
05 Costa Grande
06 Costa chica
07 Acapulco
Institución
SSA
IMSS ORD
ISSSTE
OTRAS
IMSS SOL
DIF
PEMEX
SEDENA
SEMAR

Sem	2021	2022	
	Acum	F	M
46			
46	0	0	0
46	1	0	0
46	0	0	0
46	0	0	0
46	0	1	0
46	1	0	0
46	0	0	0
46	1	1	0
46	1	0	0
46	0		0
46	0	0	0
46	0	0	0
46	0	0	0
46	0	0	0
46	0	0	0
46	0	0	0
46	0	0	0
46	0	0	0

Sem	2021	2022	
	Acum	F	M
46			
46	0	0	0
46	3	0	0
46	7	5	4
46	4	1	2
46	0	0	0
46	0	0	2
46	8	3	1
46	21	6	8
46	1	2	1
46	0	0	0
46	0	0	0
46	0	0	0
46	0	0	0
46	0	0	0
46	0	0	0
46	0	1	0
46	0	0	0



Padecimiento

Labio y paladar hendido(Q35-Q37)

Padecimiento
Jurisdicción
01 Tierra Caliente
02 Norte
03 Centro
04 Montaña
05 Costa Grande
06 Costa chica
07 Acapulco
Institución
SSA
IMSS ORD
ISSSTE
OTRAS
IMSS SOL
DIF
PEMEX
SEDENA
SEMAR

Sem	2021	2022	
	Acum	F	M
46			
46	0	0	1
46	2	1	1
46	5	2	1
46	6	3	2
46	0	0	0
46	0	1	1
46	2	6	3
46	10	9	9
46	5	3	0
46	0	0	0
46	0	0	0
46	0	0	0
46	0	0	0
46	0	0	0
46	0	0	0
46	0	1	0



Padecimiento

Depresión(F32)

Enfermedad de Parkinson(G20)

Jurisdicción
01 Tierra Caliente
02 Norte
03 Centro
04 Montaña
05 Costa Grande
06 Costa chica
07 Acapulco
Institución
SSA
IMSS ORD
ISSSTE
OTRAS
IMSS SOL
DIF
PEMEX
SEDENA
SEMAR

Sem	2021	2022	
	Acum	F	M
46			
46	83	85	29
46	74	178	67
46	400	654	172
46	98	105	24
46	83	56	6
46	30	37	5
46	385	591	209
46	875	1435	441
46	195	159	34
46	41	66	22
46	2	10	5
46	14	3	1
46	0	0	0
46	0	0	0
46	26	32	8
46	0	1	1

Sem	2021	2022	
	Acum	F	M
46			
46	4	7	2
46	8	11	13
46	9	12	17
46	2	2	1
46	14	3	5
46	6	1	5
46	42	32	21
46	12	19	13
46	63	37	32
46	8	9	16
46	0	0	0
46	2	0	0
46	0	0	0
46	0	0	0
46	0	3	3
46	0	0	0

Padecimiento

Enfermedad de Alzheimer(G30)

Jurisdicción
01 Tierra Caliente
02 Norte
03 Centro
04 Montaña
05 Costa Grande
06 Costa chica
07 Acapulco
Institución
SSA
IMSS ORD
ISSSTE
OTRAS
IMSS SOL
DIF
PEMEX
SEDENA
SEMAR

Sem	2021	2022	
	Acum	F	M
46			
46	1	0	0
46	4	4	1
46	2	6	1
46	0	0	1
46	3	2	0
46	1	1	2
46	18	12	10
46	4	4	1
46	21	18	11
46	4		3
46	0	0	0
46	0	0	0
46	0	0	0
46	0	0	0
46	0	0	0
46	0	3	0



Padecimiento

Accidentes de transporte en vehículos con motor(V20-V29, V40-V79)

Herida por arma de fuego y punzocortantes(W32-W34)

Padecimiento
Jurisdicción
01 Tierra Caliente
02 Norte
03 Centro
04 Montaña
05 Costa Grande
06 Costa chica
07 Acapulco
Institución
SSA
IMSS ORD
ISSSTE
OTRAS
IMSS SOL
DIF
PEMEX
SEDENA
SEMAR

Sem	2021	2022	
	Acum	F	M
46			
46	30	25	47
46	278	230	393
46	213	253	208
46	203	96	214
46	125	61	114
46	146	82	191
46	30	48	94
46	910	545	1086
46	20	35	72
46	60	185	81
46	0	1	0
46	21	7	4
46	0	0	0
46	0	0	0
46	10	22	18
46	4	0	0

Sem	2021	2022	
	Acum	F	M
46			
46	54	41	82
46	252	193	439
46	198	102	269
46	138	31	82
46	178	62	187
46	118	57	140
46	79	35	83
46	942	496	1215
46	13	5	10
46	6	7	21
46	1	0	0
46	50	13	35
46	0	0	0
46	0	0	0
46	5	0	1
46	0	0	0

Padecimiento

Mordedura por serpiente(X20)

Mordeduras por otros mamíferos(W55)

Padecimiento
Jurisdicción
01 Tierra Caliente
02 Norte
03 Centro
04 Montaña
05 Costa Grande
06 Costa chica
07 Acapulco
Institución
SSA
IMSS ORD
ISSSTE
OTRAS
IMSS SOL
DIF
PEMEX
SEDENA
SEMAR

Sem	2021	2022	
	Acum	F	M
46			
46	9	3	2
46	9	3	5
46	15	7	8
46	21	8	14
46	25	15	25
46	87	30	72
46	33	6	16
46	187	67	133
46	3	1	0
46	3		0
46	0	0	0
46	6	4	9
46	0	0	0
46	0	0	0
46	0	0	0
46	0	0	0
46	0	0	0
46	0	0	0

Sem	2021	2022	
	Acum	F	M
46			
46	11	8	11
46	14	6	5
46	49	17	17
46	14	14	18
46	29	9	11
46	24	11	16
46	39	40	25
46	139	73	76
46	22	19	12
46	7	9	7
46	0	0	0
46	9	4	6
46	0	0	0
46	0	0	0
46	2	0	2
46	1	0	0



Padecimiento

Mordeduras por perro(W54)

Peatón lesionado en accidente de transporte(V01-V09)
--

Jurisdicción
01 Tierra Caliente
02 Norte
03 Centro
04 Montaña
05 Costa Grande
06 Costa chica
07 Acapulco
Institución
SSA
IMSS ORD
ISSSTE
OTRAS
IMSS SOL
DIF
PEMEX
SEDENA
SEMAR

Sem	2021	2022	
	Acum	F	M
46			
46	90	60	80
46	176	122	100
46	230	161	160
46	254	156	145
46	133	71	107
46	223	127	142
46	320	273	281
Institución	2021	2022	2022
46	1052	682	753
46	255	164	172
46	71	92	56
46	0	2	0
46	17	15	12
46	0	0	0
46	0	0	0
46	26	12	20
46	5	3	2

Sem	2021	2022	
	Acum	F	M
46			
46	2	1	1
46	18	20	25
46	29	11	25
46	13	19	12
46	18	3	13
46	10	12	15
46	8	6	13
Institución	2021	2022	2022
46	81	62	86
46	0	1	3
46	1	3	5
46	0	0	0
46	7	0	3
46	0	0	0
46	0	0	0
46	8	6	7
46	1	0	0

Padecimiento

Violencia intrafamiliar(Y07.0-Y07.2)

Jurisdicción
01 Tierra Caliente
02 Norte
03 Centro
04 Montaña
05 Costa Grande
06 Costa chica
07 Acapulco
Institución
SSA
IMSS ORD
ISSSTE
OTRAS
IMSS SOL
DIF
PEMEX
SEDENA
SEMAR

Sem	2021	2022	
	Acum	F	M
46			
46	247	223	8
46	731	1325	29
46	1634	2020	17
46	669	1111	24
46	305	374	4
46	455	629	25
46	70	81	21
Institución	2021	2022	2022
46	4108	5754	128
46	0	4	0
46	1		0
46	0	0	0
46	1	0	0
46	0	0	0
46	0	0	0
46	1	4	0
46	0	1	0



TRANSFORMANDO
GUERRERO
GOBIERNO DEL ESTADO
2021 - 2027



SECRETARÍA DE
SALUD

Dra. Aidé Ibarez Castro

Secretaria de Salud

Dr. Jesús Ulises Adame Reyna

Subsecretario de Prevención y Control de
Enfermedades

Dr. Rufino Silva Domínguez

Director de Epidemiología y Medicina Preventiva

Dr. Daniel Olvera Rodríguez

Subdirector de Salud Pública

Dra. Yaneli Aviles Villa

Jefa del Departamento de Epidemiología

Dra. María Inés Olea Radilla

Coordinadora Estatal de Vigilancia Epidemiológica

Ing. Irma González Moncallo

Responsable Estatal del SUAVE