



TRANSFORMANDO
GUERRERO
GOBIERNO DEL ESTADO
2021 - 2027



SECRETARÍA DE
SALUD

Boletín Epidemiológico 48

Dirección de Epidemiología y Medicina Preventiva



***Vigilancia Epidemiológica Convencional
Estado de Guerrero***

Semana Epidemiológica 48 del 27 de noviembre al 3 de diciembre 2022



INDICE

Descripción general	6
Informe tecnico Vigilancia Epidemiologica de Viruela Simica.....	7
Comparativo 2021-2022	15
20 Principales	22
Casos nuevos de enfermedades de notificación inmediata	23
Enfermedades Prevenibles por vacunación	24
Rotavirus	24
Hepatitis A	24
Hepatitis B	24
Infección de virus de papiloma humano	24
Influenza (J09-J11)	25
Meningitis tuberculosa (A17.0)	25
Tos ferina(A37)	25
Meningitis meningocócica(A39.0)	25
Enfermedad invasiva por neumococo(A40.3, G00.1, J13)	26
Infecciones invasivas por haemophilus influenzae (A41.3, G00.0, J14)	26
Varicela(B01)	26
Rubéola(B06)	26
Tétanos neonatal(A33)	27
Tétanos(A34, A35)	27
Parotiditis infecciosa(B26)	27
Síndrome de rubéola congénita(P35.0)	27
Enfermedades infecciosas y parasitarias del aparato digestivo	28
Cólera(A00)	28
Fiebre tifoidea(A01.0)	28
Otras salmonelosis(A02)	28
Shigelosis(A03)	28

Infecciones intestinales por otros organismos y las mal definidas (A04, A08-A09 EXCEPTO A08.0)	29
Intoxicación alimentaria bacteriana(A05)	29
Amebiasis intestinal(A06.0-A06.3, A06.9)	29
Absceso hepático amebiano(A06.4)	29
Otras infecciones intestinales debidas a protozoarios (A07.0, A07.2, A07.9)	30
Giardiasis(A07.1)	30
Otras helmintiasis(B65-B67, B70-B76, B78, B79, B81-B83 excepto B73 y B75)	30
Ascariasis(B77)	30
Enterobiasis(B80)	31
Paratifoidea y otras salmonelosis(A01.1-A02)	31
Enfermedades infecciosas del aparato respiratorio	32
Faringitis y amigdalitis estreptocócicas(J02.0, J03.0)	32
Infecciones respiratorias agudas(J00-J06, J20, J21 EXCEPTO J02.0 Y J03.0)	32
Neumonías y bronconeumonías (J12-J18 EXCEPTO J18.2, J13 y J14)	32
Otitis media aguda(H65.0-H65.1)	32
Tuberculosis respiratoria(A15-A16)	33
COVID-19	33
Enfermedades de transmisión sexual	34
Sífilis congénita(A50)	34
Sífilis adquirida(A51-A53)	34
Infección gonocócica del tracto genitourinario(A54.0-A54.2)	34
Linfogranuloma venéreo por clamidias(A55)	34
Chancro blando(A57)	35
Tricomoniasis urogenital(A59.0)	35
Herpes Genital (A60)	35
Vulvovaginitis(N76)	35
Síndrome de inmunodeficiencia adquirida(B20-B24)	36
Candidiasis urogenital(B37.3-B37.4)	36
Infección asintomática por VIH(Z21)	36
Enfermedades Transmitidas por Vector	37
Tifo epidémico(A75.0)	37

Tifo murino(A75.2)	37
Otras rickettsiosis(A79)	37
Fiebre manchada(A77.0)	37
Dengue no grave(A90)	38
Dengue con signos de alarma(S/C)	38
Dengue grave(A91)	38
Enfermedad por virus Chikungunya(A92.0)	38
Fiebre del oeste del Nilo(A92.3)	39
Infección por virus Zika(U06.9)	39
Paludismo por plasmodium falciparum(B50)	39
Paludismo por plasmodium vivax(B51)	39
Zoonosis	40
Brucelosis(A23)	40
Leptospirosis(A27)	40
Rabia humana(A82)	40
Teniasis(B68)	40
Cisticercosis(B69)	41
Triquinosis(B75)	41
Otras Enfermedades Exantemáticas	42
Erisipela(A46)	42
Escarlatina(A38)	42
Enfermedades Transmisibles	43
Mal del pinto Erisipela(A46)	43
Tuberculosis otras formas	43
Lepra (A30)	43
Hepatitis vírica C	43
Otras hepatitis víricas(B17-B19 excepto B17.1, B18.2)	44
Conjuntivitis epidémica aguda hemorrágica(B30.3)	44
Tripanosomiasis americana (enfermedad de Chagas) aguda (para 2017))(B57.0-B57.1).....	44
Tripanosomiasis americana (enfermedad de Chagas) crónica (para 2017) (B57.2-B57.5)	44

Toxoplasmosis(B58)	45
Meningoencefalitis amebiana primaria(B60.2)	45
Escabiosis(B86)	45
Conjuntivitis mucopurulenta(H10.0)	45
Atención a la salud.....	46
Infección asociada a la atención de la salud(S/C)	47
Infección de vías urinarias(N30, N34, N39.0)	47
Enfermedad febril exantemática(U97)	47
Parálisis flácida aguda(U98)	47
Enfermedades bajo Vigilancia Sindromática	47
Síndrome meníngeo(G00-G03 excepto G00.0, G00.1)	47
Infección de vías urinarias(N30, N34, N39.0)	47
Enfermedad febril exantemática(U97)	47
Parálisis flácida aguda(U98)	47
Síndrome coqueluchoide(U99)	48
Enfermedades No Transmisibles	49
Intoxicación por plaguicidas(T60)	49
Intoxicación por ponzoña de animales(T63, X21, X27, excepto T63.2)	49
Tracoma(A71)	49
Efectos del calor y de la luz(T67, X30)	49
Bocio endémico(E01)	50
Dengue no grave(A90)	50
Diabetes mellitus no insulino dependiente (Tipo II)(E11-E14)	50
Intoxicación aguda por alcohol(F10.0)	50
Fiebre reumática aguda(I00-I02)	51
Hipertensión arterial(I10-I15)	51
Enfermedad isquémica del corazón(I20-I25)	51
Enfermedad cerebrovascular(I60-I67, I69)	51
Insuficiencia venosa periférica(I87.2)	52
Asma(J45, J46)	52
Giardiasis(A07.1)	52
Úlceras, gastritis y duodenitis(K25-K29)	52

Enfermedad alcohólica del hígado(K70 EXCEPTO K70.3)	53
Cirrosis hepática alcohólica(K70.3)	53
Cirrosis hepática no alcohólica(K74.6)	53
Hiperplasia de la próstata(N40)	53
Edema, proteinuria y trastornos hipertensivos en el embarazo, parto y puerperio(O10-O16)	54
Diabetes mellitus en el embarazo(O24.4)	54
Quemaduras(T20-T32)	54
Intoxicación por monóxido de carbono(T58)	54
Intoxicación por plaguicidas(T60)	55
Intoxicación por ponzoña de animales (T63, X21, X27, excepto T63.2)	55
Intoxicación por picadura de alacrán(T63.2, X22)	55
Efectos del calor y de la luz(T67, X30)	55
Hipotermia(T68)	56
Contacto traumático con avispas, avispones y abejas(X23)	56
Eventos supuestamente asociados a la vacunación (ESAVI)(Y58, Y59)	56
Efectos del calor y de la luz(T67, X30)	56
Nutrición	57
Desnutrición leve(E44.1)	57
Desnutrición moderada(E44.0)	57
Desnutrición severa(E40-E43)	57
Obesidad(E66)	57
Displacias y neoplasias	58
Tumor maligno de la mama(C50)	58
Tumor maligno del cuello del útero(C53)	58
Displasia cervical leve y moderada(N87.0-N87.1)	58
Displasia cervical severa y CaCu In Situ(N87.2, D06)	58
Defectos al Nacimiento	59
Anencefalia(Q00)	59
Encefalocele(Q01)	59

Microcefalia(Q02)	59
Espina bífida(Q05)	59
Labio y paladar hendido(Q35-Q37)	60
Enfermedades Neurológicas y de la Salud	61
Depresión(F32)	61
Enfermedad de Parkinson(G20)	61
Enfermedad de Alzheimer(G30)	61
Accidentes	62
Accidentes de transporte en vehículos con motor	-7
(V20-V29, V40-V79)	62
Herida por arma de fuego y punzocortantes(W32-W34)	62
Mordedura por serpiente(X20)	62
Mordeduras por otros mamíferos(W55)	62
Mordeduras por perro(W54)	63
Peatón lesionado en accidente de transporte(V01-V09)	63
Violencia intrafamiliar(Y07.0-Y07.2)	63
Directorio	64

Boletín Epidemiológico

- ❖ El Boletín Epidemiológico semanal del Sistema Único de Información, es el medio oficial de difusión de la morbilidad del Sistema Nacional de Vigilancia Epidemiológica (SINAVE).

Este documento responde al inciso 10.1 de la NORMA Oficial Mexicana NOM-017-SSA2-2012, Para la vigilancia epidemiológica, que a la letra dice “La información resultado de la vigilancia epidemiológica debe difundirse a través de reportes impresos o electrónicos que favorezcan la accesibilidad a los datos, de acuerdo con lo establecido en el apéndice informativo C y los manuales correspondientes”. También da cumplimiento al Reglamento Interior de la Secretaría de Salud, el cual establece en el Capítulo X, Artículo 32 Bis, inciso XIII que la Dirección General de Epidemiología debe “Difundir, en forma oportuna los resultados e información generada por las acciones de vigilancia epidemiológica”.

- ❖ Este boletín cumple con la función de difundir los casos nuevos de los padecimientos sujetos a vigilancia cada semana por sexo, grupo de edad por Jurisdicción é Institución.
- ❖ Se publica cada semana y difunde la información de 146 enfermedades sujetas a Vigilancia Epidemiológica.

INFORME TÉCNICO
VIGILANCIA EPIDEMIOLÓGICA DE VIRUELA SÍMICA SE 47
GUERRERO 2022

Desde el 19 de agosto 2022 al 26 de noviembre del 2022 por inicio de síntomas se han notificado 11 casos confirmados a Viruela Símica, con resultado emitido por el Instituto de Diagnóstico y Referencia Epidemiológicos (InDRE) (Ver tabla 1,2). Por definición operacional de caso probable, en la plataforma SINAVE modulo Viruela Símica del estado de Guerrero, se han notificado 38 casos que cumplen con definición operacional.

Acapulco es la región con mas casos reportados en plataforma como caso probable, así también es la región con mas casos positivos a Viruela símica. (Ver gráfico 1).

No se han identificado defunciones en personas que durante la atención médica haya presentado lesiones compatibles con viruela símica y que posterior a su estudio por laboratorio resultaron confirmadas.

Gráfico 1. Distribución de casos que cumplen con definición operacional a Viruela Símica por región en el estado de Guerrero

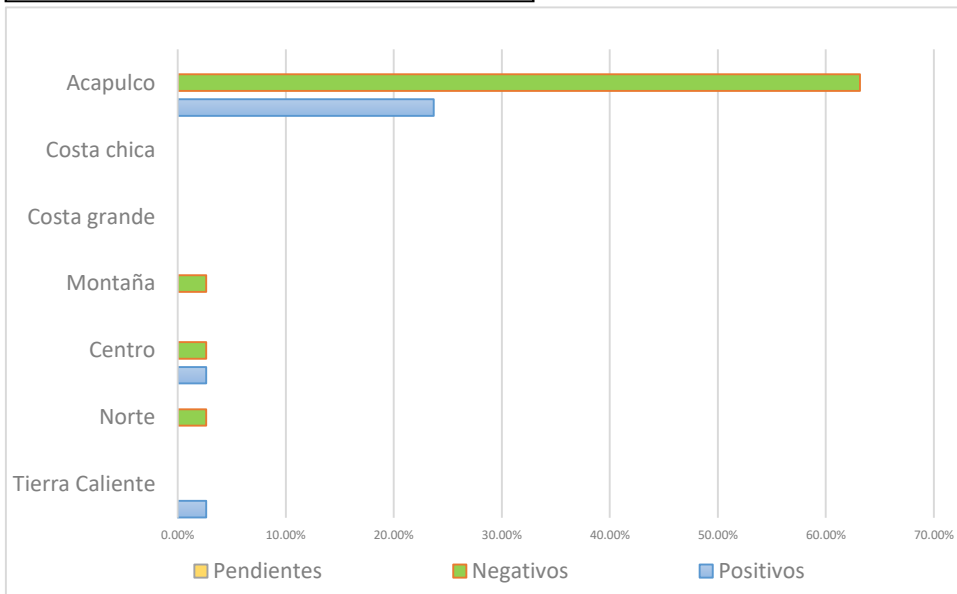

Tabla₂ Clasificación de los casos notificados de Viruela Símica, Guerrero 2022

Casos notificados	38
Casos confirmados	11
Casos en estudio	0
Casos Descartados	27
Defunciones	0

Tabla 3. Por unidad notificante

Jurisdicción	Unidad de detección	Casos
J.S. 1	DR. GUILLERMO SOBERON ACEVEDO	1
J.S. 3	CENTRO AMBULATORIO PARA LA PREVENCIÓN Y ATENCIÓN DEL SIDA E INFECCIONES DE TRANSMISIÓN SEXUAL CAPASITS CHILPANCINGO	2
J.S. 7	UMF 9 ACAPULCO	2
J.S. 7	HGR 1 V. GUERRERO	3
J.S. 7	UMF 2 LA GARITA	1
J.S. 7	UMF 26 ACAPULCO	2

- En cuanto a la distribución por sexo asignado al nacer, el predominio es en hombres en un 90.9 %, y el grupo etario mayormente afectado es el de 25-29 años (Ver en grafico 2). De los menores de 20 años se ha identificado 2 casos, un joven de 19 años y un niño de 6 años de edad.

Gráfico 2. D Grupos por edad y sexo asignado al nacer de los Casos confirmados a Viruela símica al 26 de noviembre de 2022, en el estado de Guerrero

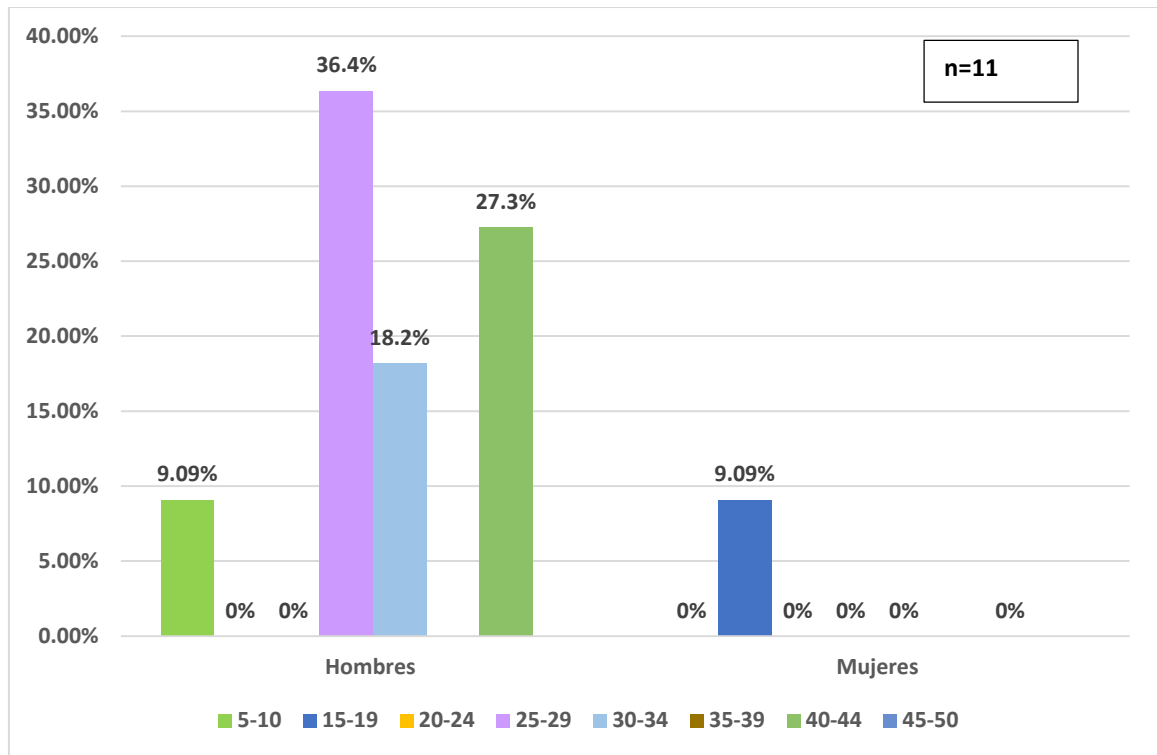

- La orientación sexual de los casos confirmados que brindan información (n=11) se registra que 27.3 % es Heterosexual, 27.3% es Gay, 27.3 % son Hombres que tienen Sexo con Hombres (HSH), 18.2 % son bisexuales. (Ver gráfico 3)

Gráfico 3. Distribución de casos por orientación sexual de los Casos confirmados a Viruela símica al 26 de noviembre de 2022, en el estado de Guerrero.

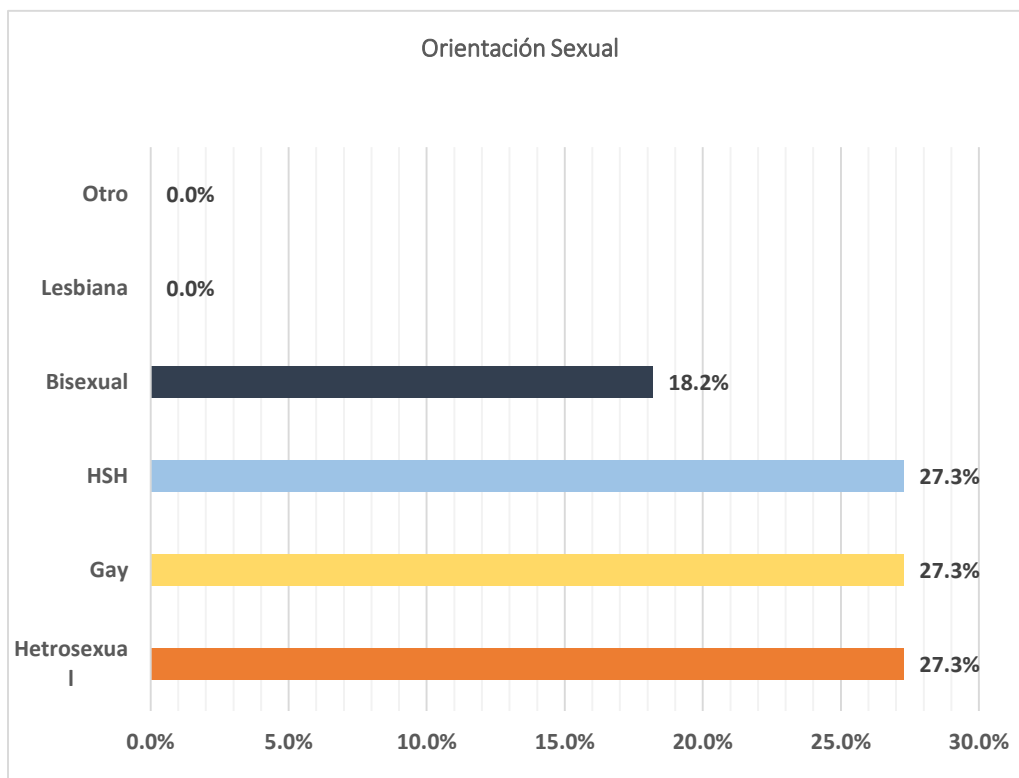

n=11

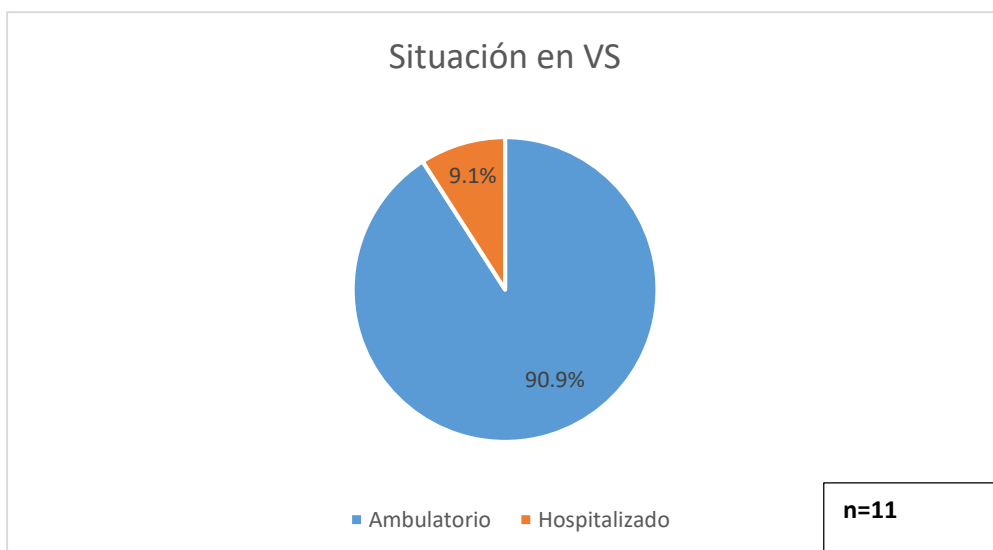

n=11

En relación a la situación del paciente (Ambulatorio/Hospitalizado), de los casos confirmados (n=11), el 90.9 % recibieron manejo ambulatorio y solo 1 caso fue hospitalizado.

Tabla 3 y Grafico 4. Situación durante el contagio a Viruela Símica

Situación de salud en pacientes confirmados a Viruela Símica	
Ambulatorio	Hospitalizado
10	1

En el estado de Guerrero el día 06 de septiembre del 2022 se obtuvo el primer resultado positivo a Viruela Símica con fecha de primer contacto a servicios de salud el día 26 de agosto del 2022, e inicio de síntomas el día 19 de agosto del 2022, que corresponde a la 33 semana epidemiológica por inicio de síntomas, hasta el 26 de noviembre se tiene el mayor registro de casos en la 43 semana epidemiológica (Ver grafica 4).

Gráfica 4. Casos confirmados Viruela Símica por semana epidemiológica de inicio de síntomas, al 26 de noviembre de 2022, Guerrero

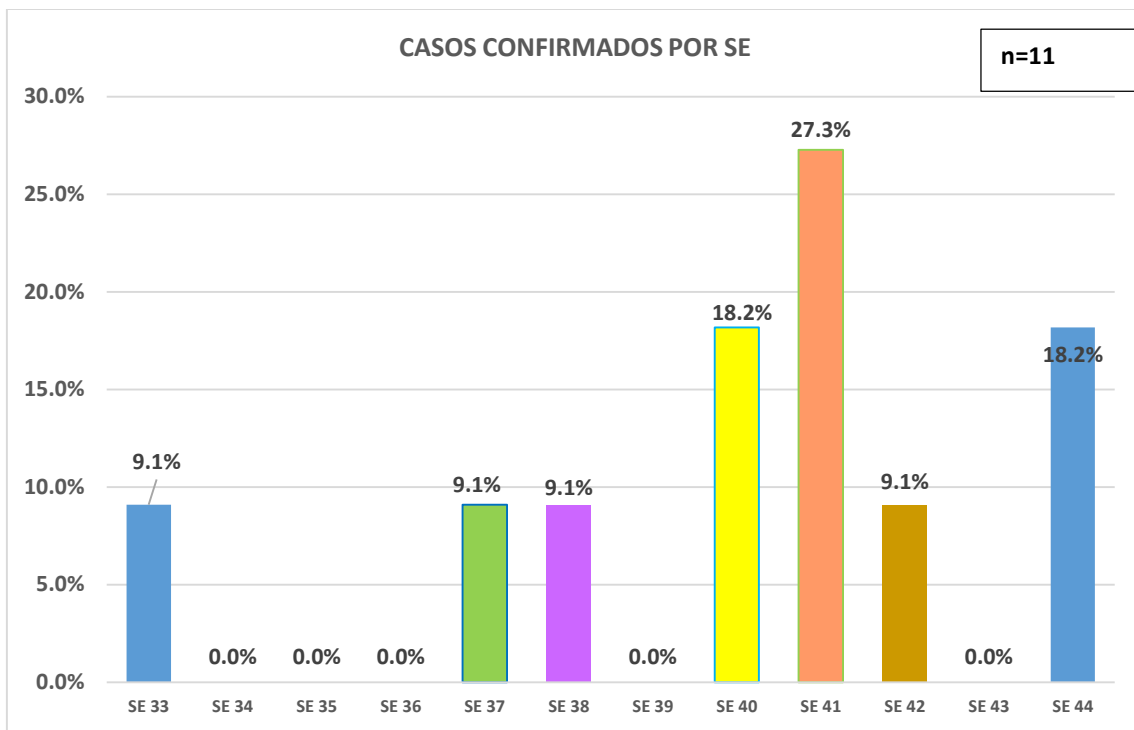

Entre los datos clínicos, el exantema se ha presentado en la totalidad de los casos confirmados de viruela símica, así como la fiebre en el estado de Guerrero, (100%) seguido de la cefalea (80%).

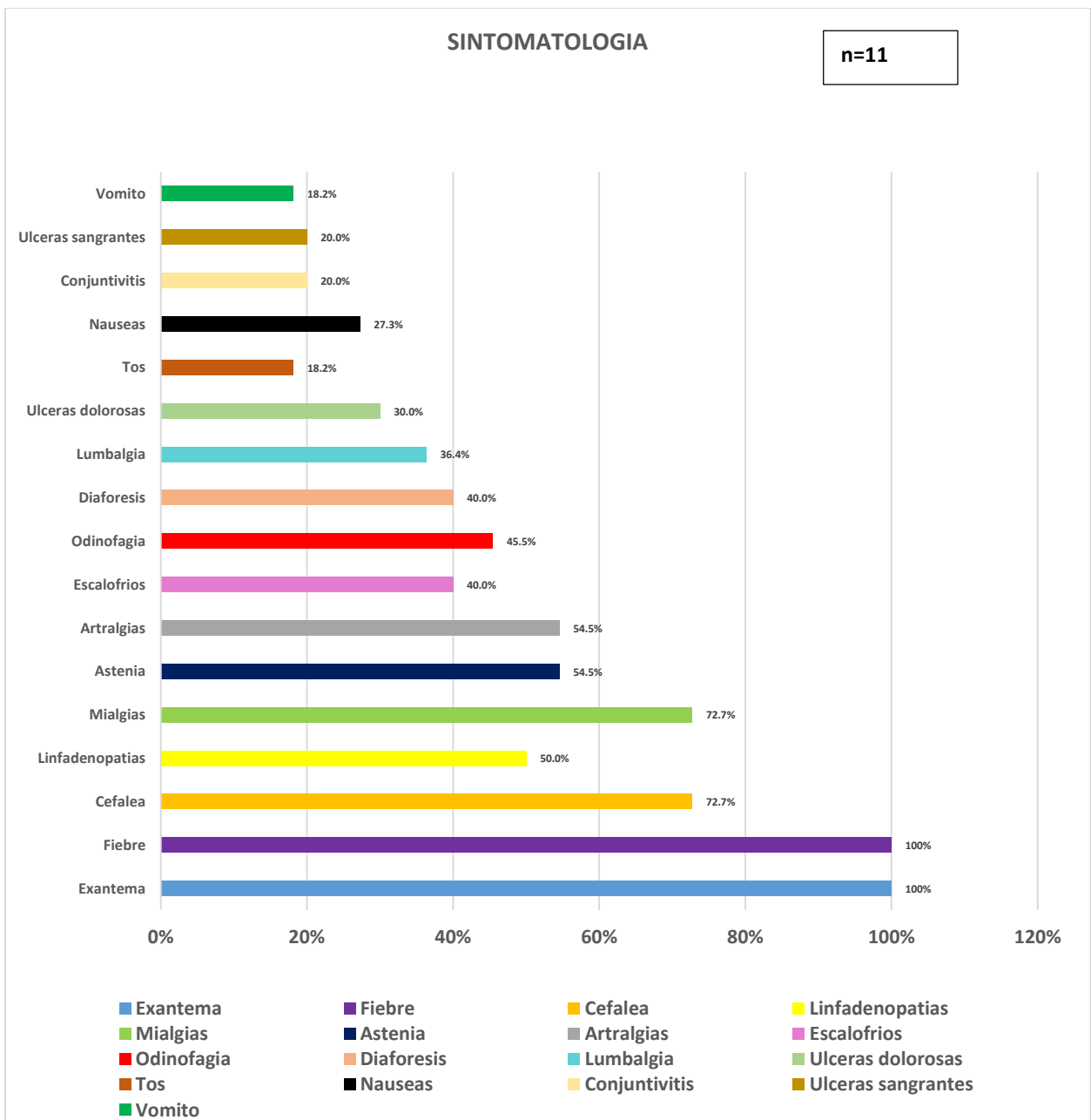

La comorbilidad que mayormente se presenta es la infección por VIH (33.3%).

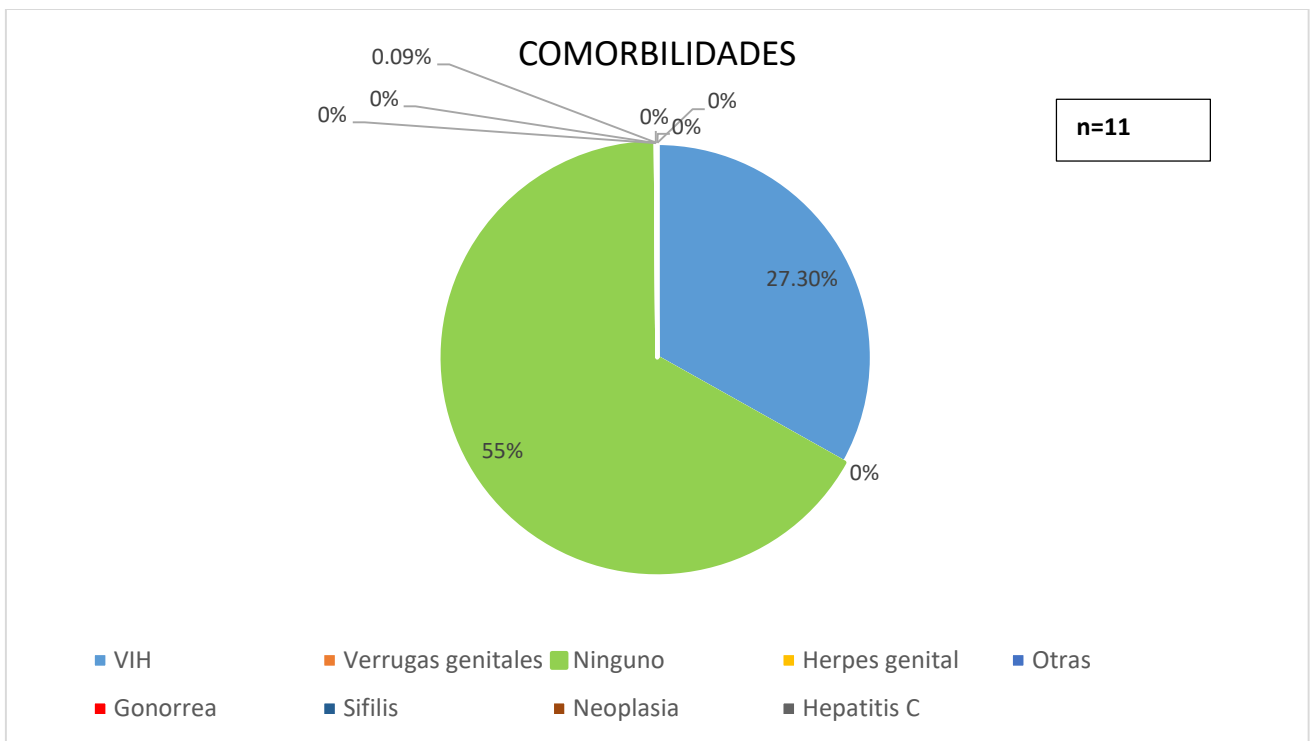

No se han presentado defunciones de pacientes positivos a Viruela Símica

Boletín Epidemiológico No. 48
Vigilancia Epidemiológica Semana 48 2022

Casos Padecimiento	Año	
	2021	2022
Absceso hepático amebiano(A06.4)	20	14
Accidentes De Tráfico(B10 - B89)		
Accidentes de transporte en vehículos con motor(V20-V29, V40-V79)	1088	2164
Accidentes Laborales(S/C)		
Adicciones(F10-F19 excepto F10.0)		
Alcoholismo(F10.1, T51.9)		
Amebiasis intestinal(A06.0-A06.3, A06.9)	7784	7920
Anencefalia(Q00)	2	15
Anorexia, bulimia y otros trastornos alimentarios(F50)	62	107
Antrax(A22)		
Artritis Reumatoide(M06.9)		
Ascariasis(B77)	3597	3669
Asma(J45, J46)	1156	2051
Autismo infantil y síndrome de Asperger(F84.0, F84.5)	11	68
Autoenvenenamiento intencional por analgésicos no narcóticos, antipiréticos y antiinflamatorios(X60)		
Autoenvenenamiento intencional por sedantes, hipnóticos, antiparkinsonianos, psicotrópicos(X61)		
Bocio endémico(E01)	58	72
Brucelosis(A23)	61	121
Candidiasis urogenital(B37.3-B37.4)	3461	4307
Caries de la dentina(K02.1)		
Caries del cemento(K02.2)		
Caries limitada al esmalte(K02.0)		
Casos confirmados de Influenza AH1N1 2009(J09)		
Chancro blando(A57)	15	27
Cirrosis hepática (K70.3, K74.6)(K70.3, K74.6)		
Cirrosis hepática alcohólica(K70.3)	70	161
Cirrosis hepática no alcohólica(K74.6)		
Cisticercosis(B69)	3	5
Coccidiodomicosis(B38)		
Cólera(A00)		
Complicaciones consecutivas al aborto, al embarazo ectópico y al		
Conjuntivitis epidémica aguda hemorrágica(B30.3)	9	12
Conjuntivitis mucopurulenta(H10.0)		
Conjuntivitis(B30, H10.0)		
Conjuntivitis(H10)	7868	12160
Contacto traumático con avispas, avispones y abejas(X23)	222	324
COVID-19(U07.1-U07.2)	140235	88881
Defectos del tubo neural(Q00.0)		
Deformidades congénitas de la cadera(Q65)		
Deformidades congénitas de los pies(Q66)		
Demencia en la enfermedad de alzheimer(F00.0-F00.2)	1	7
Dengue con signos de alarma(A97.1)	482	950
Dengue grave(A97.2)	144	131

Dengue no grave(A97.0, A97.9)	1418	2283
Depresión(F32)	1225	2324
Dermatofitosis(B35)	1544	1630
Dermatosis Y Dermatomicosis(L98.9, B36.9)		
Desnutrición leve(E44.1)	1853	3003
Desnutrición moderada(E44.0)	236	527
Desnutrición proteicocalórica, no especificada Desequilibrio		
Desnutrición severa(E40-E43)	166	226
Desprendimiento prematuro de la placenta(O45)		
Diabetes mellitus en el embarazo(O24.4)	204	204
Diabetes mellitus tipo 1(E10)	68	113
Diabetes mellitus tipo 2(E11-E14)	7228	13228
Dientes moteados(Fluorosis dental)(K00.3)		
Difteria(A36)		4
Displasia cervical leve y moderada(N87.0-N87.1)	401	641
Displasia cervical severa y CaCu in situ(N87.2, D06)	45	94
Eclampsia(S/C)		
Edema, proteinuria y trastornos hipertensivos en el embarazo, par	1420	1986
Efecto tóxico del arsénico y sus compuestos(T57.0)		
Efecto tóxico del plomo y sus compuestos(T56.0)		
Efectos del calor y de la luz(T67, X30)		2
Efectos tóxicos por hongos ingeridos(La clave cie correcta es la		
Embarazo ectópico(O00)		
Embolia Y Tromboembolia(I82)		
Enanismo nutricional Retardo físico debido a desnutrición(E45)		
Encefalitis equina venezolana(A92.2)		
Encefalocele(Q01)	1	5
Enfermedad alcohólica del hígado(K70 EXCEPTO K70.3)	84	102
Enfermedad cerebrovascular(I60-I67, I69)	401	986
Enfermedad de Alzheimer(G30)	29	40
Enfermedad de boca-mano-pie(B08.4)		
Enfermedad de Chagas (para 2016)(B57)		
Enfermedad de Hodgkin(C81)		
Enfermedad de Parkinson(G20)	92	136
Enfermedad febril exantemática(U97)	24	45
Enfermedad invasiva por neumococo(A40.3, G00.1, J13)	2	1
Enfermedad isquémica del corazón(I20-I25)	202	571
Enfermedad por virus Chikungunya(A92.0)	11	6
Enfermedad por virus Ébola(A98.4)		
Enfermedad pulmonar obstructiva crónica (EPOC)(J41-J42, J44)	17	71
Enteritis debida a rotavirus(A08.0)	10	13
Enterobiasis(B80)	381	493
Epilepsia Todas Formas(G40 - G41)		
Erisipela(A46)	191	206
Escabiosis(B86)	2048	2212
Escarlatina(A38)	6	22
Espina bífida(Q05)	22	18
Esquizofrenia paranoide, hebefrénica e indiferenciada(F20.0, F20.1,	39	116
Eventos supuestamente asociados a la vacunación (ESAVI)(Y58, Y59	791	190
Eventos temporalmente asociados por vacuna grave(S/C)		

Eventos temporalmente asociados por vacuna leve(S/C)		
Eventos temporalmente asociados por vacuna moderado(S/C)		
Exantema Subito(B08.2)		
Faringitis y amigdalitis estreptocócicas(J02.0, J03.0)	10697	23363
Fiebre amarilla(A95)		
Fiebre del oeste del Nilo(A92.3)		
Fiebre maculosa de las montañas rocosas(A77)		
Fiebre manchada(A77.0)		5
Fiebre paratifoidea(A01.1-A01.4)	100	100
Fiebre por virus Mayaro(A92.8)		
Fiebre recurrente(A68)		
Fiebre reumática aguda(I00-I02)	23	54
Fiebre tifoidea(A01.0)	375	364
Fractura de huesos del cráneo y de la cara(S02)		
Giardiasis(A07.1)	334	508
Gingivitis y enfermedad periodontal(K05)	9752	19587
Hemorragia anteparto, no clasificada en otra parte(O46)		
Hemorragia postparto(O72)		
Hemorragia relacionada al embarazo parto y puerperio(S/C)		
Hepatitis vírica A(B15)	107	293
Hepatitis vírica B(B16)	12	10
Hepatitis vírica C(B17.1, B18.2)	169	80
Hepatitis aguda de etiología desconocida(K75.9)		
Herida de la cabeza(S01)		
Herida por arma de fuego y punzocortantes(W32-W34)	1070	1875
Herpangina(B08.5)		
Herpes genital(A60.0)	154	168
Hiperplasia de la próstata(N40)	1150	2438
Hipertensión arterial(I10-I15)	6592	12669
Hipotermia(T68)		5
Historia personal de lesión autoinfligida intencionalmente (intento de suicidio)(Z91.5)		
Historia personal de lesión autoinfligida intencionalmente(Z91.5)	58	260
Ideación suicida(R45.8)		
Infección asintomática por VIH(Z21)		
Infección asociada a la atención de la salud(S/C)	721	107
Infección de la vejiga urinaria en el embarazo(O23.1)		
Infección de las vías genitourinarias en el embarazo(O23)		
Infección de vías urinarias(N30, N34, N39.0)	61808	79271
Infección genital en el embarazo(O23.5)		
Infección Gonococcica Del Ojo(A54.3)		
Infección Gonococcica, Otras(A54.8)		

Infección gonocócica del tracto genitourinario(A54.0-A54.2)	449	503
Infección por el virus de la inmunodeficiencia humana(B20-B24, Z21)	537	466
Infección por virus del papiloma humano(B97.7)	87	171
Infección por virus Zika(U06.9)	27	9
Infecciones intestinales por otros organismos y las mal definidas(A0)	59071	71931
Infecciones invasivas por haemophilus influenzae(A41.3, G00.0, J14)	1	5
Infecciones respiratorias agudas(J00-J06, J20, J21 EXCEPTO J02.0 Y J	214555	365598
Influenza debida a virus de la influenza identificado(J10)		
Influenza debida a virus de la influenza no identificado(J11)		
Influenza(J09-J11)	4601	226
Insuficiencia renal(N18, P96.0)		
Insuficiencia venosa periférica(I87.2)	1492	2587
Intento de suicidio(Z91.5)		
Intoxicación aguda por alcohol(F10.0)	344	594
Intoxicación alimentaria bacteriana(A05)	577	811
Intoxicación alimentaria no bacteriana(esta cie corresponde a las		
Intoxicación por clenbuterol(T62.8)		2
Intoxicación por monóxido de carbono(T58)	4	4
Intoxicación por picadura de alacrán(T63.2, X22)	33457	37351
Intoxicación por plaguicidas(T60)	164	196
Intoxicación por ponzoña de animales(T63, X21, X27, EXCEPTO T63.)	488	799
Kwashiorkor Desnutrición severa con edema nutricional con		
despigmentación de la piel y del cabello.(E40)		
Kwashiorkor marasmático Desnutrición severa proteicocalórica(E42)		
Labio y paladar hendido(Q35-Q37)	17	23
Leishmaniasis cutánea(B55.1)		
Leishmaniasis visceral(B55.0)		
Leishmaniasis(B55)		
Lepra(A30)	17	10
Leptospirosis(A27)	22	22
Lesión autoinfligida intencionalmente al saltar desde un lugar elevado(X80)		
Lesión autoinfligida intencionalmente por ahorcamiento, estrangulamiento o sofocación(X70)		
Lesión autoinfligida intencionalmente por disparo de arma corta(X72)		
Lesión autoinfligida intencionalmente por medios no		
Lesión autoinfligida intencionalmente por objeto cortante(X78)		
Leucemia de células de tipo no especificado(C95)		
Leucemia mieloide(C92)		
Leucemia(C91-C95)		
Leucoplasia, eritropacia y otras alteraciones del epitelio bucal(K13.2)		
Linfogranuloma venéreo por clamidias(A55)	2	5
Linfoma Hodking(C81)		
Linfoma no Hodgkin de otro tipo y el no especificado(C85)		
Linfoma no Hodgking(C82-C85)		
Luxación, esguince y torcedura de articulaciones y de ligamentos		

Mal del pinto(A67)	9	7
Marasmo nutricional Desnutrición severa con marasmo(E41)		
Marea roja(T61.2)		
Meduloblastoma(S/C)		
Meningitis debida a Haemophilus Influenzae (esta clave esta		
Meningitis meningocócica(A39.0)	2	
Meningitis meningocócica(G00.1)		
Meningitis por hemófilos(G00.0)		
Meningitis tuberculosa(A17.0)	12	50
Meningoencefalitis amebiana primaria(B60.2)		
Microcefalia(Q02)	2	2
Mordedura por quirópetero (No coincide la descripción de la CIE		
Mordedura por serpiente(T36.0, X20)	210	222
Mordeduras por otros mamíferos(W55)	184	214
Mordeduras por perro(W54)	1490	2053
Neumonías por Haemophilus Influenzae(J14)		
Neumonías y bronconeumonías(J12-J18 EXCEPTO J18.2, J13 y J14)	1387	1834
OBESIDAD MORBIDA(S/C)		
Obesidad(E66)	9049	18320
Oncocercosis(B73)		
Osteocondrosis juvenil de la cadera y de la pelvis(M91)		
Otitis media aguda(H65.0-H65.1)	8117	12202
Otras helmintiasis(B65-B67, B70-B76, B78, B79, B81-B83 EXCEPTO E	3974	4000
Otras hepatitis víricas(B17-B19 EXCEPTO B17.1, B18.2)	44	157
Otras infecciones de la vagina y de la vulva(N76)		
Otras infecciones intestinales debidas a protozoarios(A07.0, A07.2, .	2252	2083
Otras Micosis Y Las No Especificadas(B36 - B37.9)		
Otras micosis, no clasificadas en otra parte(B48)		
Otras rickettsiosis(A79)	11	23
Otras salmonelosis(A02)	605	716
Otro hipotiroidismo(E03)		
Otros síntomas y signos que involucran el estado emocional (ideación suicida)(R45.8)		
Otros trastornos de ansiedad(F41.0-F41.2)	301	151
Otros tumores malignos de la piel(C44)		
Paludismo por plasmodium falciparum(B50)		
Paludismo por plasmodium vivax(B51)		2
Parálisis flácida aguda(U98)	5	20
Paratifoidea y otras salmonelosis(A01.1-A02)		
Parotiditis infecciosa(B26)	69	80
Peatón lesionado en accidente de transporte(V01-V09)	105	184
Pediculosis y phthiriasis(B85)	168	361
Perturbación de la actividad y de la atención(F90.0)	65	234
Peste(A20)		2
Picadura de abeja africanizada(T64)		
Picadura por insectos venenosos(T63.4)		
Placenta previa(O44)		

Planeación Suicida(S/C)			
Poliomielitis aguda(A80)			
Preeclampsia leve(S/C)			
Preeclampsia severa(S/C)			
Quemaduras(T20-T32)	713	1275	
Rabia humana(A82)	15		
Reacción al estrés grave y trastornos de adaptación(F43.0-F43.2)	587	2201	
Retraso mental(F70-F79)	20	60	
Rubéola(B06)			
Sarampión(B05)		1	
Secuelas de otros efectos y los no especificados de causas			
Sepsis puerperal(O85)		9	
Seropositivos a hepatitis C(Z22)			
Shigelosis(A03)	262	301	
Sífilis adquirida(A51-A53)	325	228	
Sífilis congénita(A50)		12	
Síndrome coqueluchoide(U99)	14	25	
Síndrome de inmunodeficiencia adquirida(B20-B24)			
Síndrome de rubéola congénita(P35.0)		4	
Síndrome febril(R50)			
Síndrome meníngeo(G00-G03 EXCEPTO G00.0, G00.1)	14	24	
Síndrome severo agudo respiratorio(U04.9)			
SOBREPESO(S/C)			
Tabaquismo(F17.1, T 65.2, Z72.0)			
Teniasis(B68)	1	2	
Tétanos neonatal(A33)			
Tétanos(A34, A35)	1	1	
Tifo Epidémico(A75)			
Tifo epidémico(A75.0)			
Tifo murino(A75.2)		1	
Tos ferina(A37)		1	
Toxoplasmosis(B58)	7	13	
Trabajo de parto y parto no complicado por hemorragia intraparto,			
Tracoma(A71)			
Transtorno de la conducta no especificado(F91.9)			
Transtorno de la personalidad no especificado(F60.9)			
Trastorno bipolar(F31)	5	21	
Trastorno depresivo recurrente(F33)	193	656	
Trastorno obsesivo compulsivo(F42.0-F42.2, F42.8)	56	60	
Trastornos de ideas delirantes persistentes(F22.9)	4	3	
Trastornos esquizoafectivos(F25)	6	36	
Trastornos mentales y del comportamiento asociados con el puerpe	30	91	
Traumatismo del ojo y de la órbita(S05)			
Traumatismo por aplastamiento del antebrazo(S57)			
Traumatismo superficial de la cabeza(S00)			
Tricomoniasis urogenital(A59.0)	531	624	
Tripanosomiasis americana (enfermedad de Chagas) aguda(B57.0-B.	1	34	20

Tripanosomiasis americana (enfermedad de Chagas) crónica(B57.2-l	3	24
Triquinosis(B75)	2	1
Tuberculosis otras formas(A17.1, A17.8, A17.9, A18-A19)	93	81
Tuberculosis respiratoria(A15-A16)	3186	3417
Tularemia(A21)		
Tumor maligno de bronquios y pulmón(C34)		
Tumor maligno de la glándula suprarrenal(C74)		
Tumor maligno de la glándula tiroides(C73)		
Tumor maligno de la mama(C50)	40	294
Tumor maligno de la pleura(C38.4)		
Tumor maligno de la próstata(C61)		
Tumor maligno de los bronquios y del pulmón(C34)		
Tumor maligno de los huesos y de los cartílagos articulares(C41)		
Tumor maligno de otros tejidos conjuntivos y de tejidos blandos(C49)		
Tumor maligno de riñón(C64)		
Tumor maligno de tráquea, bronquios y pulmón(C33-C34)		
Tumor maligno del colon y recto(C18-C21)		
Tumor maligno del colon(C18)		
Tumor maligno del cuello del útero(C53)	19	174
Tumor maligno del cuerpo del útero(C54)		
Tumor maligno del encéfalo(C71)		
Tumor maligno del endometrio(C54.1)		
Tumor maligno del esófago(C15)		
Tumor maligno del estómago(C16)		
Tumor maligno del hígado y de las vías biliares intrahepáticas(C22)		
Tumor maligno del ovario(C56)		
Tumor maligno del páncreas(C25)		
Tumor maligno del pene(C60)		
Tumor maligno del píloro(C16.4)		
Tumor maligno del recto Ampolla rectal(C20)		
Tumor maligno del riñón, excepto de la pelvis renal(C64)		
Tumores malignos de los huesos y de los cartílagos articulares(C40-C41)		
Tumores malignos del encéfalo y de otras partes del sistema nervioso central(C70-C72)		
Úlceras, gastritis y duodenitis(K25-K29)	17662	21792
Vaginitis subaguda y crónica(N76.1)		
Varicela(B01)	388	956
Violencia intrafamiliar(Y07.0-Y07.2)	4335	6145
Viruela símica(B04)		14
Vulvovaginitis(N76)	13108	16460



Padecimiento	Femenino	Masculino	TOTAL
1 Infecciones respiratorias agudas(J00-J06, J20, J21 EXCEPTO J02.0 Y J03.0)	210152	155446	365598
2 COVID-19(U07.1-U07.2)	50215	38666	88881
3 Infección de vías urinarias(N30, N34, N39.0)	64289	14982	79271
4 Infecciones intestinales por otros organismos y las mal definidas(A04, A08-A09 E)	40138	31793	71931
5 Intoxicación por picadura de alacrán(T63.2, X22)	19065	18286	37351
6 Faringitis y amigdalitis estreptocócicas(J02.0, J03.0)	13424	9939	23363
7 Gingivitis y enfermedad periodontal(K05)	12874	6713	19587
8 Obesidad(E66)	11757	6563	18320
9 Diabetes mellitus tipo 2(E11-E14)	8188	5040	13228
10 Hipertensión arterial(I10-I15)	7549	5120	12669
11 Otitis media aguda(H65.0-H65.1)	7315	4887	12202
12 Conjuntivitis(H10)	6761	5399	12160
13 Amebiasis intestinal(A06.0-A06.3, A06.9)	4494	3426	7920
14 Candidiasis urogenital(B37.3-B37.4)	4117	190	4307
15 Otras helmintiasis(B65-B67, B70-B76, B78, B79, B81-B83 EXCEPTO B73 y B75)	2306	1694	4000
16 Ascariasis(B77)	2019	1650	3669
17 Tuberculosis respiratoria(A15-A16)	1670	1747	3417
18 Desnutrición leve(E44.1)	1655	1348	3003
19 Insuficiencia venosa periférica(I87.2)	1952	635	2587
20 Hiperplasia de la próstata(N40)		2438	2438



Casos nuevos de enfermedades de notificación inmediata hasta la semana 48 2022

Padecimiento	Femenino	Masculino	TOTAL
Cólera(A00)	0	0	0
Difteria(A36)	4	0	4
Encefalitis equina venezolana(A92.2)	0	0	0
Enfermedad febril exantemática(U97)	21	24	45
Enfermedad invasiva por neumococo(A40.3, G00.1, J13)	1	0	1
Enfermedad por virus Chikungunya(A92.0)	5	1	6
Enfermedad por virus Ébola(A98.4)	0	0	0
Eventos supuestamente asociados a la vacunación (ESAVI)(Y58, Y59)	114	76	190
Eventos temporalmente asociados por vacuna grave(S/C)	0	0	0
Eventos temporalmente asociados por vacuna leve(S/C)	0	0	0
Fiebre amarilla(A95)	0	0	0
Fiebre del oeste del Nilo(A92.3)	0	0	0
Fiebre manchada(A77.0)	3	2	5
Fiebre por virus Mayaro(A92.8)	0	0	0
Infección asintomática por VIH(Z21)	0	0	0
Infección por virus Zika(U06.9)	4	5	9
Infecciones invasivas por haemophilus influenzae(A41.3, G00.0, J14)	2	3	5
Influenza(J09-J11)	130	96	226
Leishmaniasis cutánea(B55.1)	0	0	0
Leishmaniasis visceral(B55.0)	0	0	0
Lepra(A30)	2	8	10
Meningitis meningocócica(A39.0)	0	0	0
Meningitis tuberculosa(A17.0)	34	16	50
Meningoencefalitis amebiana primaria(B60.2)	0	0	0
Otras rickettsiosis(A79)	11	12	23
Paludismo por plasmodium falciparum(B50)	0	0	0
Paludismo por plasmodium vivax(B51)	2	0	2
Peste(A20)	1	1	2
Poliomielitis aguda(A80)	0	0	0
Rabia humana(A82)	0	0	0
Sarampión(B05)	0	1	1
Sífilis congénita(A50)	6	6	12
Síndrome coqueluchoide(U99)	11	14	25
Tétanos neonatal(A33)	0	0	0
Tétanos(A34, A35)	0	1	1
Tifo Epidemico(A75)	0	0	0
Tifo epidémico(A75.0)	0	0	0
Tifo murino(A75.2)	1	0	1
Tos ferina(A37)	1	0	1
Tuberculosis otras formas(A17.1, A17.8, A17.9, A18-A19)	42		81
Tuberculosis respiratoria(A15-A16)	1670	1747	3417



Padecimiento

Enteritis debida a rotavirus(A08.0)

Hepatitis vírica A(B15)

Padecimiento
Jurisdicción
01 Tierra Caliente
02 Norte
03 Centro
04 Montaña
05 Costa Grande
06 Costa chica
07 Acapulco
Institución
SSA
IMSS ORD
ISSSTE
OTRAS
IMSS SOL
DIF
PEMEX
SEDENA
SEMAR

Sem	2021	2022	
	Acum	F	M
48			
48	0	0	0
48	0	0	0
48	2	0	0
48	0	0	0
48	0	0	0
48	0	0	0
48	8	6	7
48	2	0	0
48	8	6	7
48	0	0	0
48	0	0	0
48	0	0	0
48	0	0	0
48	0	0	0
48	0	0	0
48	0	0	0
48	0	0	0

Sem	2021	2022	
	Acum	F	M
48			
48	25	4	7
48	15	29	37
48	14	4	19
48	11	4	17
48	0	0	3
48	13	48	46
48	29	29	46
48	73	81	106
48	27	27	51
48	3	1	6
48	0	0	0
48	0	8	6
48	0	0	0
48	0	0	0
48	4	0	6
48	0	1	0

Padecimiento

Hepatitis vírica B(B16)

Infección por virus del papiloma humano(B97.7)

Padecimiento
Jurisdicción
01 Tierra Caliente
02 Norte
03 Centro
04 Montaña
05 Costa Grande
06 Costa chica
07 Acapulco
Institución
SSA
IMSS ORD
ISSSTE
OTRAS
IMSS SOL
DIF
PEMEX
SEDENA
SEMAR

Sem	2021	2022	
	Acum	F	M
48			
48	1	0	0
48	1	0	0
48	1	2	1
48	0	0	0
48	0	0	0
48	1	1	0
48	8	1	5
48	3	3	1
48	9	0	5
48	0		0
48	0	0	0
48	0	0	0
48	0	0	0
48	0	0	0
48	0	0	0
48	0	0	0
48	0	1	0

Sem	2021	2022	
	Acum	F	M
48			
48	0	0	1
48	32	50	6
48	22	32	6
48	12	5	1
48	2	7	4
48	5	9	2
48	14	43	5
48	29	64	9
48	35	49	7
48	20	22	6
48	0	1	0
48	3	0	0
48	0	0	0
48	0	0	0
48	0	0	0
48	0	10	3
48	0	0	0



Padecimiento

Influenza(J09-J11)

Meningitis tuberculosa(A17.0)

Padecimiento
Jurisdicción
01 Tierra Caliente
02 Norte
03 Centro
04 Montaña
05 Costa Grande
06 Costa chica
07 Acapulco
Institución
SSA
IMSS ORD
ISSSTE
OTRAS
IMSS SOL
DIF
PEMEX
SEDENA
SEMAR

Sem	2021	2022	
	Acum	F	M
48			
48	208	0	1
48	990	10	6
48	1193	50	34
48	0	1	1
48	850	8	3
48	434	4	4
48	926	57	47
48	4589	73	58
48	12	36	24
48	0	17	11
48	0	0	0
48	0	3	1
48	0	0	0
48	0	0	0
48	0	1	2
48	0	0	0

Sem	2021	2022	
	Acum	F	M
48			
48	0	1	0
48	0	0	0
48	0	26	0
48	0	0	0
48	0	0	0
48	0	0	0
48	12	7	16
48	9	7	15
48	3	1	1
48	0	1	0
48	0	25	0
48	0	0	0
48	0	0	0
48	0	0	0
48	0	0	0
48	0	0	0

Padecimiento

Tos ferina(A37)

Meningitis meningocócica(A39.0)

Padecimiento
Jurisdicción
01 Tierra Caliente
02 Norte
03 Centro
04 Montaña
05 Costa Grande
06 Costa chica
07 Acapulco
Institución
SSA
IMSS ORD
ISSSTE
OTRAS
IMSS SOL
DIF
PEMEX
SEDENA
SEMAR

Sem	2021	2022	
	Acum	F	M
48			
48	0	0	0
48	0	0	0
48	0	1	0
48	0	0	0
48	0	0	0
48	0	0	0
48	0	0	0
48	0	0	0
48	0	0	0
48	0	0	0
48	0	0	0
48	0	0	0
48	0	0	0
48	0	0	0

Sem	2021	2022	
	Acum	F	M
48			
48	0	0	0
48	0	0	0
48	1	0	0
48	0	0	0
48	0	0	0
48	1	0	0
48	0	0	0
48	2	0	0
48	0	0	0
48	0	0	0
48	0	0	0
48	0	0	0
48	0	0	0
48	0	0	0
48	0	0	0



Padecimiento

Enfermedad invasiva por neumococo(A40.3,
G00.1, J13)

Infecciones invasivas por haemophilus
influenzae(A41.3, G00.0, J14)

Jurisdicción
01 Tierra Caliente
02 Norte
03 Centro
04 Montaña
05 Costa Grande
06 Costa chica
07 Acapulco
Institución
SSA
IMSS ORD
ISSSTE
OTRAS
IMSS SOL
DIF
PEMEX
SEDENA
SEMAR

Sem	2021	2022	
	Acum	F	M
48			
48	0	0	0
48	0	0	0
48	2	1	0
48	0	0	0
48	0	0	0
48	0	0	0
48	0	0	0
48	2	0	0
48	0	0	0
48	0	0	0
48	0	0	0
48	0	0	0
48	0	0	0
48	0	1	0
48	0	0	0

Sem	2021	2022	
	Acum	F	M
48			
48	0	0	0
48	0	0	0
48	1	0	1
48	0	0	0
48	0	0	0
48	0	0	0
48	0	0	0
48	0	2	2
48	1	2	3
48	0	0	0
48	0	0	0
48	0	0	0
48	0	0	0
48	0	0	0
48	0	0	0
48	0	0	0
48	0	0	0

Padecimiento

Varicela(B01)

Rubéola(B06)

Jurisdicción
01 Tierra Caliente
02 Norte
03 Centro
04 Montaña
05 Costa Grande
06 Costa chica
07 Acapulco
Institución
SSA
IMSS ORD
ISSSTE
OTRAS
IMSS SOL
DIF
PEMEX
SEDENA
SEMAR

Sem	2021	2022	
	Acum	F	M
48			
48	13	53	67
48	22	65	78
48	49	56	68
48	45	62	57
48	51	51	42
48	28	18	25
48	180	153	161
48	191	219	256
48	160	154	174
48	22		44
48	0	4	3
48	7	19	10
48	0	0	0
48	0	0	0
48	5	11	10
48	3	44	1

Sem	2021	2022	
	Acum	F	M
48			
48	0	0	0
48	0	0	0
48	0	0	0
48	0	0	0
48	0	0	0
48	0	0	0
48	0	0	0
48	0	0	0
48	0	0	0
48	0	0	0
48	0	0	0
48	0	0	0
48	0	0	0
48	0	0	0
48	0	0	0



Padecimiento

Tétanos neonatal(A33)

Tétanos(A34, A35)

Jurisdicción
01 Tierra Caliente
02 Norte
03 Centro
04 Montaña
05 Costa Grande
06 Costa chica
07 Acapulco
Institución
SSA
IMSS ORD
ISSSTE
OTRAS
IMSS SOL
DIF
PEMEX
SEDENA
SEMAR

Sem	2021	2022	
	Acum	F	M
48			
48	0	0	0
48	0	0	0
48	0	0	0
48	0	0	0
48	0	0	0
48	0	0	0
48	0	0	0
48	0	0	0
48	0	0	0
48	0	0	0
48	0	0	0
48	0	0	0
48	0	0	0
48	0	0	0

Sem	2021	2022	
	Acum	F	M
48			
48	1	0	0
48	0	0	0
48	0	0	0
48	0	0	0
48	0	0	0
48	0	0	0
48	0	0	0
48	0	0	0
48	0	0	0
48	0	0	0
48	0	0	0
48	0	0	1
48	1	0	1
48	0	0	0
48	0	0	0
48	0	0	0
48	0	0	0
48	0	0	0
48	0	0	0
48	0	0	0
48	0	0	0

Padecimiento

Parotiditis infecciosa(B26)

Síndrome de rubéola congénita(P35.0)

Jurisdicción
01 Tierra Caliente
02 Norte
03 Centro
04 Montaña
05 Costa Grande
06 Costa chica
07 Acapulco
Institución
SSA
IMSS ORD
ISSSTE
OTRAS
IMSS SOL
DIF
PEMEX
SEDENA
SEMAR

Sem	2021	2022	
	Acum	F	M
48			
48	2	3	2
48	4	3	4
48	10	4	5
48	4	6	2
48	5	2	2
48	18	5	3
48	26	21	18
48	37	23	15
48	28	20	12
48	0		6
48	0	1	0
48	0	0	0
48	0	0	0
48	0	0	0
48	0	0	0
48	0	0	0
48	0	0	0
48	2	0	3
48	2	0	0

Sem	2021	2022	
	Acum	F	M
48			
48	0	0	0
48	0	0	0
48	0	1	2
48	0	0	0
48	0	0	0
48	0	0	0
48	0	0	0
48	0	0	0
48	0	0	0
48	0	0	0
48	0	0	1
48	0	1	3
48	0	0	0
48	0	0	0
48	0	0	0
48	0	0	0
48	0	0	0
48	0	0	0
48	0	0	0
48	0	0	0



Padecimiento

Cólera(A00)

Fiebre tifoidea(A01.0)

Jurisdicción
01 Tierra Caliente
02 Norte
03 Centro
04 Montaña
05 Costa Grande
06 Costa chica
07 Acapulco
Institución
SSA
IMSS ORD
ISSSTE
OTRAS
IMSS SOL
DIF
PEMEX
SEDENA
SEMAR

Sem	2021	2022	
	Acum	F	M
48			
48	0	0	0
48	0	0	0
48	0	0	0
48	0	0	0
48	0	0	0
48	0	0	0
48	0	0	0
48	0	0	0
48	0	0	0
48	0	0	0
48	0	0	0
48	0	0	0
48	0	0	0
48	0	0	0
48	0	0	0
48	0	0	0
48	0	0	0

Sem	2021	2022	
	Acum	F	M
48			
48	81	56	25
48	34	19	14
48	85	39	18
48	8	8	3
48	17	17	3
48	81	75	46
48	69	28	13
48	233	158	84
48	76	35	15
48	54	45	20
48	4	2	1
48	7	0	2
48	0	0	0
48	0	0	0
48	0	2	0
48	1	0	0

Padecimiento

Otras salmonelosis(A02)

Shigelosis(A03)

Jurisdicción
01 Tierra Caliente
02 Norte
03 Centro
04 Montaña
05 Costa Grande
06 Costa chica
07 Acapulco
Institución
SSA
IMSS ORD
ISSSTE
OTRAS
IMSS SOL
DIF
PEMEX
SEDENA
SEMAR

Sem	2021	2022	
	Acum	F	M
48			
48	73	48	35
48	36	30	8
48	107	83	55
48	31	8	9
48	63	24	19
48	137	85	36
48	158	161	115
48	304	195	96
48	194	160	132
48	77		29
48	25	21	19
48	2	0	0
48	0	0	0
48	0	0	0
48	3	1	1
48	0	62	0

Sem	2021	2022	
	Acum	F	M
48			
48	5	9	6
48	10	15	9
48	20	9	13
48	20	25	6
48	18	12	9
48	152	73	72
48	37	27	16
48	231	155	125
48	2	7	4
48	4	2	1
48	8	0	0
48	17	6	1
48	0	0	0
48	0	0	0
48	0	0	0
48	0	0	0



Padecimiento

Infecciones intestinales por otros organismos y las mal definidas(A04, A08-A09 EXCEPTO A08.0)

Intoxicación alimentaria bacteriana(A05)

Jurisdicción
01 Tierra Caliente
02 Norte
03 Centro
04 Montaña
05 Costa Grande
06 Costa chica
07 Acapulco
Institución
SSA
IMSS ORD
ISSSTE
OTRAS
IMSS SOL
DIF
PEMEX
SEDENA
SEMAR

Sem	2021	2022	
	Acum	F	M
48			
48	6309	3922	3313
48	9502	7146	5667
48	6638	6470	5358
48	9633	5620	4305
48	5338	3293	2483
48	3278	2266	1767
48	18373	11421	8900
Institución	2021	2022	2022
48	31351	20351	16000
48	15486	9034	7179
48	7581	6069	4570
48	2154	2783	2516
48	2071	1265	1038
48	0	0	0
48	0	0	0
48	238	415	281
48	190	221	209

Sem	2021	2022	
	Acum	F	M
48			
48	7	1	3
48	62	71	29
48	78	97	76
48	39	8	4
48	103	85	58
48	90	45	24
48	198	180	130
Institución	2021	2022	2022
48	272	220	144
48	137	111	83
48	79	113	58
48	2	1	3
48	64	5	2
48	0	0	0
48	0	0	0
48	19	37	34
48	4	0	0

Padecimiento

Amebiasis intestinal(A06.0-A06.3, A06.9)

Absceso hepático amebiano(A06.4)

Jurisdicción
01 Tierra Caliente
02 Norte
03 Centro
04 Montaña
05 Costa Grande
06 Costa chica
07 Acapulco
Institución
SSA
IMSS ORD
ISSSTE
OTRAS
IMSS SOL
DIF
PEMEX
SEDENA
SEMAR

Sem	2021	2022	
	Acum	F	M
48			
48	697	422	322
48	462	300	219
48	630	509	390
48	609	312	205
48	1139	499	378
48	1657	1049	799
48	2590	1403	1113
Institución	2021	2022	2022
48	5716	3104	2263
48	1258	859	731
48	671		398
48	13	44	23
48	119	12	6
48	0	0	0
48	0	0	0
48	6	10	4
48	1	462	1

Sem	2021	2022	
	Acum	F	M
48			
48	4	2	0
48	1	1	0
48	5	0	0
48	0	0	0
48	1	1	0
48	6	0	0
48	3	7	3
Institución	2021	2022	2022
48	16	6	0
48	0	3	3
48	1	0	0
48	0	0	0
48	1	1	0
48	0	0	0
48	0	0	0
48	2	1	0
48	0	0	0



Padecimiento

Otras infecciones intestinales debidas a protozoarios(A07.0, A07.2, A07.9)
--

Giardiasis(A07.1)

Jurisdicción
01 Tierra Caliente
02 Norte
03 Centro
04 Montaña
05 Costa Grande
06 Costa chica
07 Acapulco
Institución
SSA
IMSS ORD
ISSSTE
OTRAS
IMSS SOL
DIF
PEMEX
SEDENA
SEMAR

Sem	2021	2022	
	Acum	F	M
48			
48	137	104	80
48	22	31	22
48	408	317	236
48	359	121	90
48	146	74	52
48	235	153	112
48	945	379	312
48	1816	915	705
48	6	2	4
48	73	91	60
48	12	68	50
48	345	101	85
48	0	0	0
48	0	0	0
48	0	0	0
48	0	2	0

Sem	2021	2022	
	Acum	F	M
48			
48	10	8	4
48	8	8	12
48	31	41	21
48	14	8	1
48	35	49	32
48	115	43	27
48	121	143	111
48	307	247	166
48	18	40	38
48	1	6	2
48	0	0	0
48	8	1	0
48	0	0	0
48	0	0	0
48	0	6	2
48	0	0	0

Padecimiento

Otras helmintiasis(B65-B67, B70-B76, B78, B79, B81-B83 excepto B73 y B75)

Ascariasis(B77)

Jurisdicción
01 Tierra Caliente
02 Norte
03 Centro
04 Montaña
05 Costa Grande
06 Costa chica
07 Acapulco
Institución
SSA
IMSS ORD
ISSSTE
OTRAS
IMSS SOL
DIF
PEMEX
SEDENA
SEMAR

Sem	2021	2022	
	Acum	F	M
48			
48	90	49	45
48	174	122	97
48	424	269	198
48	22	24	25
48	171	111	98
48	305	149	91
48	2788	1582	1140
48	258	140	109
48	3636	2034	1495
48	20		11
48	4	1	2
48	0	0	1
48	0	0	0
48	0	0	0
48	50	117	76
48	6	13	0

Sem	2021	2022	
	Acum	F	M
48			
48	100	53	34
48	25	12	14
48	112	128	88
48	199	139	93
48	533	368	367
48	1147	641	525
48	1481	678	529
48	3095	1690	1413
48	62	22	15
48	242	284	210
48	3	0	0
48	195	21	12
48	0	0	0
48	0	0	0
48	0	1	0
48	0	1	0



Padecimiento

Enterobiasis(B80)

Paratifoidea y otras salmonelosis(A01.1-A02)
--

Jurisdicción
01 Tierra Caliente
02 Norte
03 Centro
04 Montaña
05 Costa Grande
06 Costa chica
07 Acapulco
Institución
SSA
IMSS ORD
ISSSTE
OTRAS
IMSS SOL
DIF
PEMEX
SEDENA
SEMAR

Sem	2021	2022	
	Acum	F	M
48			
48	9	9	10
48	14	6	3
48	32	31	12
48	42	53	23
48	11	15	17
48	72	74	59
48	201	96	85
48	251	176	137
48	79	64	30
48	0	19	20
48	7	0	1
48	44	25	21
48	0	0	0
48	0	0	0
48	0	0	0
48	0	0	0
48	0	0	0

Sem	2021	2022	
	Acum	F	M
48			
48	0	0	0
48	0	0	0
48	0	0	0
48	0	0	0
48	0	0	0
48	0	0	0
48	0	0	0
48	0	0	0
48	0	0	0
48	0	0	0
48	0	0	0
48	0	0	0



Padecimiento

Faringitis y amigdalitis estreptocócicas(J02.0, J03.0)

Infecciones respiratorias agudas(J00-J06, J20, J21 EXCEPTO J02.0 Y J03.0)

Jurisdicción
01 Tierra Caliente
02 Norte
03 Centro
04 Montaña
05 Costa Grande
06 Costa chica
07 Acapulco
Institución
SSA
IMSS ORD
ISSSTE
OTRAS
IMSS SOL
DIF
PEMEX
SEDENA
SEMAR

Sem	2021	2022	
	Acum	F	M
48			
48	2992	3071	2566
48	270	777	642
48	2531	3507	2495
48	1734	2395	1603
48	221	135	142
48	61	85	53
48	2888	3454	2438
Institución	2021	2022	
SSA	8443	11512	8240
IMSS ORD	36	67	62
ISSSTE	1174	1025	944
OTRAS	480	656	531
IMSS SOL	536	57	50
DIF	0	0	0
PEMEX	0	0	0
SEDENA	25	59	46
SEMAR	3	48	66

Sem	2021	2022	
	Acum	F	M
48			
48	18067	18589	14635
48	34264	37040	27113
48	33962	34070	26647
48	33913	32781	22747
48	26454	22179	16122
48	24027	22203	15725
48	43868	43290	32457
Institución	2021	2022	
SSA	140789	136354	98608
IMSS ORD	38104	36839	29623
ISSSTE	21344	20315	13997
OTRAS	5147	8175	7009
IMSS SOL	8056	6116	4406
DIF	0	0	0
PEMEX	0	0	0
SEDENA	661	1699	1229
SEMAR	454	654	574

Padecimiento

Neumonías y bronconeumonías(J12-J18 EXCEPTO J18.2, J13 y J14)

Otitis media aguda(H65.0-H65.1)

Jurisdicción
01 Tierra Caliente
02 Norte
03 Centro
04 Montaña
05 Costa Grande
06 Costa chica
07 Acapulco
Institución
SSA
IMSS ORD
ISSSTE
OTRAS
IMSS SOL
DIF
PEMEX
SEDENA
SEMAR

Sem	2021	2022	
	Acum	F	M
48			
48	18	54	33
48	224	131	163
48	171	190	188
48	184	252	214
48	93	51	47
48	446	141	116
48	251	124	130
Institución	2021	2022	
SSA	1082	778	719
IMSS ORD	207	52	51
ISSSTE	4		23
OTRAS	0	13	12
IMSS SOL	24	20	14
DIF	0	0	0
PEMEX	0	0	0
SEDENA	43	46	70
SEMAR	27	32	2

Sem	2021	2022	
	Acum	F	M
48			
48	909	823	628
48	1217	1301	779
48	807	1233	918
48	790	798	479
48	1554	858	589
48	1415	1199	843
48	1425	1103	651
Institución	2021	2022	
SSA	6486	5550	3578
IMSS ORD	21	11	13
ISSSTE	938	907	597
OTRAS	190	474	398
IMSS SOL	438	270	202
DIF	0	0	0
PEMEX	0	0	0
SEDENA	37	91	85
SEMAR	7	12	14



Padecimiento

Tuberculosis respiratoria(A15-A16)

COVID-19(U07.1)

Padecimiento
Jurisdicción
01 Tierra Caliente
02 Norte
03 Centro
04 Montaña
05 Costa Grande
06 Costa chica
07 Acapulco
Institución
SSA
IMSS ORD
ISSSTE
OTRAS
IMSS SOL
DIF
PEMEX
SEDENA
SEMAR

Sem	2021	2022	
	Acum	F	M
48			
48	85	19	29
48	192	108	82
48	702	312	229
48	94	55	37
48	301	77	139
48	659	487	447
48	1153	612	784
48	2503	1257	1285
48	576	358	402
48	47	27	32
48	6	0	0
48	15	1	0
48	0	0	0
48	0	0	0
48	28	21	17
48	11	6	11

Sem	2021	2022	
	Acum	F	M
48			
48	6042	887	664
48	16396	6091	4539
48	28313	11131	7820
48	4654	1059	625
48	11966	2239	1664
48	9494	2213	1503
48	63370	26595	21851
48	81823	21335	16321
48	51510	25189	19825
48	5354	3042	1968
48	543	366	288
48	120	74	41
48	0	0	0
48	0	0	0
48	550	75	51
48	335	134	172



Padecimiento

Sífilis congénita(A50)

Sífilis adquirida(A51-A53)

Jurisdicción
01 Tierra Caliente
02 Norte
03 Centro
04 Montaña
05 Costa Grande
06 Costa chica
07 Acapulco
Institución
SSA
IMSS ORD
ISSSTE
OTRAS
IMSS SOL
DIF
PEMEX
SEDENA
SEMAR

Sem	2021	2022	
	Acum	F	M
48			
48	0	0	0
48	0	0	0
48	0	1	0
48	0	1	3
48	0	0	1
48	0	0	0
48	0	4	2
48	0	6	6
48	0	0	0
48	0	0	0
48	0	0	0
48	0	0	0
48	0	0	0
48	0	0	0
48	0	0	0
48	0	0	0
48	0	0	0
48	0	0	0
48	0	0	0

Sem	2021	2022	
	Acum	F	M
48			
48	9	3	11
48	4	4	5
48	90	10	54
48	4	3	0
48	13	20	5
48	14	9	7
48	191	46	51
48	307	85	111
48	16	7	13
48	0	1	5
48	0	0	0
48	0	0	0
48	0	0	0
48	0	0	0
48	0	0	0
48	1	2	4
48	1	0	0

Padecimiento

Infección gonocócica del tracto genitourinario(A54.0-A54.2)

Linfogranuloma venéreo por clamidias(A55)

Jurisdicción
01 Tierra Caliente
02 Norte
03 Centro
04 Montaña
05 Costa Grande
06 Costa chica
07 Acapulco
Institución
SSA
IMSS ORD
ISSSTE
OTRAS
IMSS SOL
DIF
PEMEX
SEDENA
SEMAR

Sem	2021	2022	
	Acum	F	M
48			
48	7	14	3
48	22	23	7
48	25	26	8
48	342	321	23
48	29	21	6
48	11	21	6
48	13	14	10
48	436	433	49
48	7	7	13
48	0		0
48	4	0	0
48	2	0	1
48	0	0	0
48	0	0	0
48	0	0	0
48	0	0	0
48	0	0	0
48	0	0	0
48	0	0	0

Sem	2021	2022	
	Acum	F	M
48			
48	1	0	0
48	0	0	0
48	0	0	3
48	0	0	0
48	1	0	1
48	0	0	1
48	0	0	0
48	1	0	5
48	1	0	0
48	0	0	0
48	0	0	0
48	0	0	0
48	0	0	0
48	0	0	0
48	0	0	0
48	0	0	0



Padecimiento

Chancro blando(A57)

Tricomoniasis urogenital(A59.0)

Jurisdicción
01 Tierra Caliente
02 Norte
03 Centro
04 Montaña
05 Costa Grande
06 Costa chica
07 Acapulco
Institución
SSA
IMSS ORD
ISSSTE
OTRAS
IMSS SOL
DIF
PEMEX
SEDENA
SEMAR

Sem	2021	2022	
	Acum	F	M
48			
48	1	0	2
48	1	2	3
48	2	2	1
48	3	0	0
48	1	3	0
48	1	2	1
48	6	2	9
Institución	2021	2022	2022
48	7	5	9
48	6	6	6
48	0	0	1
48	0	0	0
48	0	0	0
48	0	0	0
48	0	0	0
48	0	0	0
48	2	0	0
48	0	0	0

Sem	2021	2022	
	Acum	F	M
48			
48	39	85	4
48	49	89	2
48	78	81	4
48	90	60	1
48	72	101	1
48	87	84	3
48	116	102	7
Institución	2021	2022	2022
48	472	531	16
48	42	51	5
48	8	16	0
48	0	1	1
48	9	2	0
48	0	0	0
48	0	0	0
48	0	0	0
48	0	1	0

Padecimiento

Herpes genital(A60.0)

Vulvovaginitis(N76)

Jurisdicción
01 Tierra Caliente
02 Norte
03 Centro
04 Montaña
05 Costa Grande
06 Costa chica
07 Acapulco
Institución
SSA
IMSS ORD
ISSSTE
OTRAS
IMSS SOL
DIF
PEMEX
SEDENA
SEMAR

Sem	2021	2022	
	Acum	F	M
48			
48	4	9	5
48	24	13	5
48	19	17	5
48	3	2	1
48	19	19	8
48	11	7	3
48	74	36	38
Institución	2021	2022	2022
48	63	60	25
48	77	39	38
48	5		1
48	2	0	0
48	1	0	1
48	0	0	0
48	0	0	0
48	5	1	0
48	1	3	0

Sem	2021	2022	
	Acum	F	M
48			
48	872	1145	0
48	2017	2550	0
48	2551	4049	0
48	2710	2747	0
48	1726	2104	0
48	1429	1524	0
48	1803	2341	0
Institución	2021	2022	2022
48	10244	12699	0
48	1362	1583	0
48	567	1021	0
48	102	227	0
48	761	690	0
48	0	0	0
48	0	0	0
48	72	218	0
48	0	22	0

 Boletín Epidemiológico No. 48
Vigilancia Epidemiológica Semana 48 2022
Enfermedades de Transmisión sexual

Padecimiento

Jurisdicción
01 Tierra Caliente
02 Norte
03 Centro
04 Montaña
05 Costa Grande
06 Costa chica
07 Acapulco
Institución
SSA
IMSS ORD
ISSSTE
OTRAS
IMSS SOL
DIF
PEMEX
SEDENA
SEMAR

Infección por el Virus de la Inmunodeficiencia Humana(B20-B24, Z21)

Sem	2021	2022	
	Acum	F	M
48			
48	19	4	20
48	38	6	33
48	111	26	103
48	13	3	6
48	66	6	28
48	34	4	11
48	256	42	174
48	435	78	249
48	95	8	110
48	5	0	15
48	0	0	0
48	0	0	0
48	0	0	0
48	0	0	0
48	2	3	0
48	0	2	1

Candidiasis urogenital(B37.3-B37.4)

Sem	2021	2022	
	Acum	F	M
48			
48	391	428	35
48	577	433	21
48	531	1172	39
48	235	237	16
48	628	544	28
48	404	531	20
48	695	772	31
48	2892	3287	153
48	385	389	20
48	78	103	4
48	9	218	7
48	77	99	5
48	0	0	0
48	0	0	0
48	19	18	1
48	1	3	0



Padecimiento

Tifo epidémico(A75.0)

Tifo murino(A75.2)

Jurisdicción
01 Tierra Caliente
02 Norte
03 Centro
04 Montaña
05 Costa Grande
06 Costa chica
07 Acapulco
Institución
SSA
IMSS ORD
ISSSTE
OTRAS
IMSS SOL
DIF
PEMEX
SEDENA
SEMAR

Sem	2021	2022	
	Acum	F	M
48			
48	0	0	0
48	0	0	0
48	0	0	0
48	0	0	0
48	0	0	0
48	0	0	0
48	0	0	0
48	0	0	0
48	0	0	0
48	0	0	0
48	0	0	0
48	0	0	0
48	0	0	0
48	0	0	0
48	0	0	0
48	0	0	0
48	0	0	0

Sem	2021	2022	
	Acum	F	M
48			
48	0	0	0
48	0	0	0
48	0	0	0
48	0	1	0
48	0	0	0
48	0	0	0
48	0	0	0
48	0	0	0
48	0	0	0
48	0	0	0
48	0	0	0
48	0	0	0
48	0	0	0
48	0	0	0
48	0	0	0
48	0	0	0
48	0	0	0
48	0	0	0
48	0	0	0

Padecimiento

Otras rickettsiosis(A79)

Fiebre manchada(A77.0)

Jurisdicción
01 Tierra Caliente
02 Norte
03 Centro
04 Montaña
05 Costa Grande
06 Costa chica
07 Acapulco
Institución
SSA
IMSS ORD
ISSSTE
OTRAS
IMSS SOL
DIF
PEMEX
SEDENA
SEMAR

Sem	2021	2022	
	Acum	F	M
48			
48	0	0	1
48	2	0	0
48	6	7	8
48	1	1	1
48	0	0	0
48	0	1	0
48	2	2	2
48	7	10	9
48	2	1	0
48	2		2
48	0	0	0
48	0	0	0
48	0	0	0
48	0	0	0
48	0	0	0
48	0	0	0
48	0	0	0
48	0	0	0
48	0	0	0
48	0	0	1

Sem	2021	2022	
	Acum	F	M
48			
48	0	0	0
48	0	0	0
48	0	3	2
48	0	0	0
48	0	0	0
48	0	0	0
48	0	0	0
48	0	0	0
48	0	0	0
48	0	0	0
48	0	0	0
48	0	0	0
48	0	0	0
48	0	0	0
48	0	0	0
48	0	0	0
48	0	0	0
48	0	0	0
48	0	0	0



Padecimiento

Dengue no grave(A90)

Dengue con signos de alarma(S/C)

Padecimiento
Jurisdicción
01 Tierra Caliente
02 Norte
03 Centro
04 Montaña
05 Costa Grande
06 Costa chica
07 Acapulco
Institución
SSA
IMSS ORD
ISSSTE
OTRAS
IMSS SOL
DIF
PEMEX
SEDENA
SEMAR

Sem	2021	2022	
	Acum	F	M
48			
48	174	58	53
48	278	97	99
48	131	92	67
48	124	537	376
48	54	9	22
48	225	108	86
48	432	352	327
48	856	770	603
48	521	373	353
48	33	85	62
48	0	6	0
48	1	3	7
48	0	0	0
48	0	0	0
48	0	14	4
48	7	2	1

Sem	2021	2022	
	Acum	F	M
48			
48	13	5	6
48	66	23	29
48	36	42	24
48	45	246	226
48	30	3	4
48	101	69	54
48	191	116	103
48	281	385	348
48	158	91	78
48	34	24	19
48	0	0	0
48	7	0	0
48	0	0	0
48	0	0	0
48	0	1	0
48	2	3	1

Padecimiento

Dengue grave(A91)

Enfermedad por virus Chikungunya(A92.0)

Padecimiento
Jurisdicción
01 Tierra Caliente
02 Norte
03 Centro
04 Montaña
05 Costa Grande
06 Costa chica
07 Acapulco
Institución
SSA
IMSS ORD
ISSSTE
OTRAS
IMSS SOL
DIF
PEMEX
SEDENA
SEMAR

Sem	2021	2022	
	Acum	F	M
48			
48	3	4	2
48	4	3	1
48	40	19	12
48	10	23	15
48	5	0	2
48	54	11	10
48	28	13	16
48	131	62	47
48	9	6	3
48	4		7
48	0	0	0
48	0	0	0
48	0	0	0
48	0	0	0
48	0	0	0
48	0	1	1
48	0	4	0

Sem	2021	2022	
	Acum	F	M
48			
48	0	0	0
48	1	0	1
48	3	4	0
48	0	0	0
48	1	0	0
48	1	1	0
48	5	0	0
48	5	1	0
48	4	4	1
48	2	0	0
48	0	0	0
48	0	0	0
48	0	0	0
48	0	0	0
48	0	0	0
48	0	0	0



Padecimiento

Fiebre del oeste del Nilo(A92.3)

Infección por virus Zika(U06.9)

Jurisdicción
01 Tierra Caliente
02 Norte
03 Centro
04 Montaña
05 Costa Grande
06 Costa chica
07 Acapulco
Institución
SSA
IMSS ORD
ISSSTE
OTRAS
IMSS SOL
DIF
PEMEX
SEDENA
SEMAR

Sem	2021	2022	
	Acum	F	M
48			
48	0	0	0
48	0	0	0
48	0	0	0
48	0	0	0
48	0	0	0
48	0	0	0
48	0	0	0
48	0	0	0
48	0	0	0
48	0	0	0
48	0	0	0
48	0	0	0
48	0	0	0
48	0	0	0
48	0	0	0
48	0	0	0

Sem	2021	2022	
	Acum	F	M
48			
48	2	0	0
48	14	4	4
48	7	0	1
48	0	0	0
48	1	0	0
48	2	0	0
48	1	0	0
48	22	4	3
48	4	0	2
48	0	0	0
48	1	0	0
48	0	0	0
48	0	0	0
48	0	0	0
48	0	0	0
48	0	0	0
48	0	0	0

Padecimiento

Paludismo por plasmodium falciparum(B50)

Paludismo por plasmodium vivax(B51)

Jurisdicción
01 Tierra Caliente
02 Norte
03 Centro
04 Montaña
05 Costa Grande
06 Costa chica
07 Acapulco
Institución
SSA
IMSS ORD
ISSSTE
OTRAS
IMSS SOL
DIF
PEMEX
SEDENA
SEMAR

Sem	2021	2022	
	Acum	F	M
48			
48	0	0	0
48	0	0	0
48	0	0	0
48	0	0	0
48	0	0	0
48	0	0	0
48	0	0	0
48	0	0	0
48	0	0	0
48	0	0	0
48	0	0	0
48	0	0	0
48	0	0	0
48	0	0	0
48	0	0	0
48	0	0	0

Sem	2021	2022	
	Acum	F	M
48			
48	0	0	0
48	0	0	0
48	0	1	0
48	0	0	0
48	0	0	0
48	0	1	0
48	0	0	0
48	0	2	0
48	0	0	0
48	0	0	0
48	0	0	0
48	0	0	0
48	0	0	0
48	0	0	0
48	0	0	0
48	0	0	0



Padecimiento

Brucelosis(A23)

Leptospirosis(A27)

Padecimiento
Jurisdicción
01 Tierra Caliente
02 Norte
03 Centro
04 Montaña
05 Costa Grande
06 Costa chica
07 Acapulco
Institución
SSA
IMSS ORD
ISSSTE
OTRAS
IMSS SOL
DIF
PEMEX
SEDENA
SEMAR

Sem	2021	2022	
	Acum	F	M
48			
48	2	2	2
48	4	0	0
48	15	3	2
48	16	39	63
48	6	0	0
48	6	0	0
48	12	6	4
48	53	45	69
48	7	3	2
48	1	0	0
48	0	1	0
48	0	0	0
48	0	0	0
48	0	0	0
48	0	1	0
48	0	0	0

Sem	2021	2022	
	Acum	F	M
48			
48	0	0	0
48	0	0	0
48	5	1	1
48	0	0	0
48	0	0	0
48	0	0	1
48	17	9	10
48	15	8	9
48	5	2	3
48	2	0	0
48	0	0	0
48	0	0	0
48	0	0	0
48	0	0	0
48	0	0	0
48	0	0	0

Padecimiento

Rabia humana(A82)

Teniasis(B68)

Padecimiento
Jurisdicción
01 Tierra Caliente
02 Norte
03 Centro
04 Montaña
05 Costa Grande
06 Costa chica
07 Acapulco
Institución
SSA
IMSS ORD
ISSSTE
OTRAS
IMSS SOL
DIF
PEMEX
SEDENA
SEMAR

Sem	2021	2022	
	Acum	F	M
48			
48	0	0	0
48	0	0	0
48	15	0	0
48	0	0	0
48	0	0	0
48	0	0	0
48	0	0	0
48	15	0	0
48	0	0	0
48	0	0	0
48	0	0	0
48	0	0	0
48	0	0	0
48	0	0	0
48	0	0	0

Sem	2021	2022	
	Acum	F	M
48			
48	0	0	0
48	0	0	0
48	1	1	0
48	0	0	0
48	0	0	0
48	0	0	0
48	0	0	0
48	0	0	1
48	1	1	0
48	0	0	1
48	0	0	0
48	0	0	0
48	0	0	0
48	0	0	0
48	0	0	0
48	0	0	0



Padecimiento

Cisticercosis(B69)

Triquinosis(B75)

Jurisdicción
01 Tierra Caliente
02 Norte
03 Centro
04 Montaña
05 Costa Grande
06 Costa chica
07 Acapulco
Institución
SSA
IMSS ORD
ISSSTE
OTRAS
IMSS SOL
DIF
PEMEX
SEDENA
SEMAR

Sem	2021	2022	
	Acum	F	M
48			
48	0	0	0
48	2	2	0
48	1	0	0
48	0	0	0
48	0	1	0
48	0	0	0
48	0	0	2
48	2	0	0
48	0	3	2
48	1	0	0
48	0	0	0
48	0	0	0
48	0	0	0
48	0	0	0
48	0	0	0
48	0	0	0
48	0	0	0

Sem	2021	2022	
	Acum	F	M
48			
48	1	0	0
48	0	0	0
48	0	0	0
48	0	0	1
48	0	0	0
48	0	0	0
48	1	0	0
48	2	0	1
48	0	0	0
48	0	0	0
48	0	0	0
48	0	0	0
48	0	0	0
48	0	0	0
48	0	0	0



Padecimiento

Erisipela(A46)

Escarlatina(A38)

Padecimiento
Jurisdicción
01 Tierra Caliente
02 Norte
03 Centro
04 Montaña
05 Costa Grande
06 Costa chica
07 Acapulco
Institución
SSA
IMSS ORD
ISSSTE
OTRAS
IMSS SOL
DIF
PEMEX
SEDENA
SEMAR

Sem	2021	2022	
	Acum	F	M
48			
48	3	2	3
48	11	3	13
48	6	4	3
48	15	2	4
48	20	5	8
48	15	10	12
48	121	62	75
48	62	27	24
48	118	57	85
48	2	3	8
48	0	0	0
48	4	0	0
48	0	0	0
48	0	0	0
48	5	0	1
48	0	1	0

Sem	2021	2022	
	Acum	F	M
48			
48	1	0	0
48	0	0	3
48	2	0	4
48	0	1	1
48	1	0	0
48	0	3	2
48	2	4	4
48	2	6	7
48	2	2	3
48	0	0	2
48	0	0	1
48	1	0	0
48	0	0	0
48	0	0	0
48	0	0	1
48	1	0	0



Padecimiento

Mal del pinto(A67)

Tuberculosis otras formas(A17.1, A17.8, A17.9, A18-A19)

Jurisdicción
01 Tierra Caliente
02 Norte
03 Centro
04 Montaña
05 Costa Grande
06 Costa chica
07 Acapulco
Institución
SSA
IMSS ORD
ISSSTE
OTRAS
IMSS SOL
DIF
PEMEX
SEDENA
SEMAR

Sem	2021	2022	
	Acum	F	M
48			
48	0	0	0
48	5	2	0
48	0	0	0
48	0	1	0
48	2	0	0
48	1	0	0
48	1	2	2
Institución	2021	2022	2022
48	4	1	0
48	5	3	2
48	0	1	0
48	0	0	0
48	0	0	0
48	0	0	0
48	0	0	0
48	0	0	0
48	0	0	0
48	0	0	0
48	0	0	0

Sem	2021	2022	
	Acum	F	M
48			
48	1	0	0
48	8	4	2
48	18	11	6
48	2	1	4
48	7	2	3
48	8	3	<
48	49	21	24
Institución	2021	2022	2022
48	60	27	28
48	19	7	10
48	12	8	1
48	0	0	0
48	1	0	0
48	0	0	0
48	0	0	0
48	1	0	0
48	0	0	0

Padecimiento

Lepra(A30)

Hepatitis vírica C(B17.1, B18.2)

Jurisdicción
01 Tierra Caliente
02 Norte
03 Centro
04 Montaña
05 Costa Grande
06 Costa chica
07 Acapulco
Institución
SSA
IMSS ORD
ISSSTE
OTRAS
IMSS SOL
DIF
PEMEX
SEDENA
SEMAR

Sem	2021	2022	
	Acum	F	M
48			
48	0	0	1
48	0	0	0
48	1	2	2
48	0	0	0
48	5	0	3
48	0	0	0
48	11	0	2
Institución	2021	2022	2022
48	11	1	7
48	5	1	0
48	1		0
48	0	0	0
48	0	0	0
48	0	0	0
48	0	0	0
48	0	0	0
48	0	0	1
48	0	0	0

Sem	2021	2022	
	Acum	F	M
48			
48	2	0	0
48	27	0	5
48	53	6	17
48	3	0	0
48	15	1	3
48	1	0	3
48	68	15	30
Institución	2021	2022	2022
48	139	10	44
48	28	7	8
48	1	4	6
48	0	0	0
48	0	0	0
48	0	0	0
48	0	0	0
48	0	0	0
48	1	0	0



Padecimiento

Otras hepatitis víricas(B17-B19 excepto B17.1, B18.2)

Conjuntivitis epidémica aguda hemorrágica(B30.3)

Jurisdicción
01 Tierra Caliente
02 Norte
03 Centro
04 Montaña
05 Costa Grande
06 Costa chica
07 Acapulco
Institución
SSA
IMSS ORD
ISSSTE
OTRAS
IMSS SOL
DIF
PEMEX
SEDENA
SEMAR

Sem	2021	2022	
	Acum	F	M
48			
48	0	0	0
48	0	1	0
48	4	4	11
48	1	2	2
48	1	1	0
48	4	10	4
48	34	43	79
Institución	2021	F	M
48	28	47	74
48	7	9	15
48	1	3	2
48	0	0	1
48	0	0	0
48	0	0	0
48	0	0	0
48	0	0	0
48	0	0	0
48	5	2	4
48	3	0	0

Sem	2021	2022	
	Acum	F	M
48			
48	1	0	0
48	1	1	0
48	0	4	2
48	0	0	1
48	0	1	0
48	0	0	<
48	7	2	1
Institución	2021	F	M
48	8	5	4
48	0	0	0
48	1	2	0
48	0	0	0
48	0	0	0
48	0	0	0
48	0	0	0
48	0	0	0
48	0	1	0
48	0	0	0

Padecimiento

Tripanosomiasis americana (enfermedad de Chagas) aguda (para 2017)(B57.0-B57.1)

Tripanosomiasis americana (enfermedad de Chagas) crónica (para 2017)(B57.2-B57.5)

Jurisdicción
01 Tierra Caliente
02 Norte
03 Centro
04 Montaña
05 Costa Grande
06 Costa chica
07 Acapulco
Institución
SSA
IMSS ORD
ISSSTE
OTRAS
IMSS SOL
DIF
PEMEX
SEDENA
SEMAR

Sem	2021	2022	
	Acum	F	M
48			
48	0	1	2
48	0	2	4
48	0	6	2
48	0	1	1
48	0	2	2
48	0	0	3
48	1	5	3
Institución	2021	F	M
48	1	9	14
48	0	4	1
48	0		2
48	0	0	0
48	0	0	0
48	0	0	0
48	0	0	0
48	0	0	0
48	0	0	0
48	0	0	0
48	0	0	0
48	0	4	0

Sem	2021	2022	
	Acum	F	M
48			
48	1	0	0
48	1	2	0
48	0	3	1
48	0	0	0
48	0	0	0
48	0	3	3
48	1	4	8
Institución	2021	F	M
48	2	10	8
48	1	1	1
48	0	0	1
48	0	0	0
48	0	0	0
48	0	0	0
48	0	0	0
48	0	0	0
48	0	1	2



Padecimiento

Toxoplasmosis(B58)

Meningoencefalitis amebiana primaria(B60.2)

Jurisdicción
01 Tierra Caliente
02 Norte
03 Centro
04 Montaña
05 Costa Grande
06 Costa chica
07 Acapulco
Institución
SSA
IMSS ORD
ISSSTE
OTRAS
IMSS SOL
DIF
PEMEX
SEDENA
SEMAR

Sem	2021	2022	
	Acum	F	M
48			
48	0	0	0
48	0	0	0
48	0	2	0
48	0	1	0
48	0	0	0
48	0	0	0
48	7	5	5
Institución	2021	2022	2022
48	7	5	4
48	0	0	1
48	0	1	0
48	0	0	0
48	0	0	0
48	0	0	0
48	0	0	0
48	0	0	0
48	0	2	0
48	0	0	0

Sem	2021	2022	
	Acum	F	M
48			
48	0	0	0
48	0	0	0
48	0	0	0
48	0	0	0
48	0	0	0
48	0	0	0
48	0	0	<
48	0	0	0
Institución	2021	2022	2022
48	0	0	0
48	0	0	0
48	0	0	0
48	0	0	0
48	0	0	0
48	0	0	0
48	0	0	0
48	0	0	0
48	0	0	0
48	0	0	0

Padecimiento

Escabiosis(B86)

Conjuntivitis mucopurulenta(H10.0)

Jurisdicción
01 Tierra Caliente
02 Norte
03 Centro
04 Montaña
05 Costa Grande
06 Costa chica
07 Acapulco
Institución
SSA
IMSS ORD
ISSSTE
OTRAS
IMSS SOL
DIF
PEMEX
SEDENA
SEMAR

Sem	2021	2022	
	Acum	F	M
48			
48	31	27	32
48	99	62	54
48	182	151	115
48	181	113	69
48	233	100	75
48	400	224	144
48	922	637	409
Institución	2021	2022	2022
48	1250	767	538
48	648	398	253
48	10		8
48	42	33	36
48	51	26	11
48	0	0	0
48	0	0	0
48	38	73	51
48	9	14	1

Sem	2021	2022	
	Acum	F	M
48			
48	0	0	0
48	0	0	0
48	0	0	0
48	0	0	0
48	0	0	0
48	0	0	0
48	0	0	0
48	0	0	0
48	0	0	0
48	0	0	0
48	0	0	0
48	0	0	0
48	0	0	0
48	0	0	0



Padecimiento

Infección asociada a la atención de la salud(S/C)

Jurisdicción
01 Tierra Caliente
02 Norte
03 Centro
04 Montaña
05 Costa Grande
06 Costa chica
07 Acapulco
Institución
SSA
IMSS ORD
ISSSTE
OTRAS
IMSS SOL
DIF
PEMEX
SEDENA
SEMAR

Sem	2021	2022	
	Acum	F	M
48			
48	0	0	0
48	48	26	25
48	246	13	5
48	15	5	5
48	4	1	1
48	4	1	0
48	404	11	14
48	436	33	38
48	202	16	10
48	79	8	1
48	0	0	0
48	4	0	1
48	0	0	0
48	0	0	0
48	0	0	0
48	0	0	0



Padecimiento

Síndrome meníngeo(G00-G03 excepto G00.0, G00.1)

Infección de vías urinarias(N30, N34, N39.0)

Jurisdicción
01 Tierra Caliente
02 Norte
03 Centro
04 Montaña
05 Costa Grande
06 Costa chica
07 Acapulco
Institución
SSA
IMSS ORD
ISSSTE
OTRAS
IMSS SOL
DIF
PEMEX
SEDENA
SEMAR

Sem	2021	2022	
	Acum	F	M
48			
48	0	0	0
48	0	0	0
48	8	15	8
48	0	0	0
48	1	0	0
48	2	0	1
48	3	0	0
Institución	2021	2022	2022
48	5	7	5
48	0	0	0
48	8	0	1
48	0	8	3
48	1	0	0
48	0	0	0
48	0	0	0
48	0	0	0
48	0	0	0

Sem	2021	2022	
	Acum	F	M
48			
48	4300	4182	1387
48	9793	9952	2456
48	9051	10937	1941
48	6660	6450	1019
48	8030	6892	1672
48	7951	9323	<
48	16023	16553	5021
Institución	2021	2022	2022
48	38514	41209	6804
48	14801	14442	4602
48	4915	4655	1995
48	1287	1451	707
48	1671	1346	465
48	0	0	0
48	0	0	0
48	450	898	312
48	170	288	97

Padecimiento

Enfermedad febril exantemática(U97)

Parálisis flácida aguda(U98)

Jurisdicción
01 Tierra Caliente
02 Norte
03 Centro
04 Montaña
05 Costa Grande
06 Costa chica
07 Acapulco
Institución
SSA
IMSS ORD
ISSSTE
OTRAS
IMSS SOL
DIF
PEMEX
SEDENA
SEMAR

Sem	2021	2022	
	Acum	F	M
48			
48	0	5	8
48	4	2	5
48	8	2	3
48	0	1	0
48	0	2	0
48	0	0	0
48	12	9	8
Institución	2021	2022	2022
48	8	9	11
48	16	12	13
48	0		0
48	0	0	0
48	0	0	0
48	0	0	0
48	0	0	0
48	0	0	0
48	0	0	0
48	0	0	0

Sem	2021	2022	
	Acum	F	M
48			
48	0	0	1
48	1	0	1
48	1	2	3
48	0	0	2
48	0	0	0
48	0	0	0
48	3	5	6
Institución	2021	2022	2022
48	4	6	12
48	1	1	1
48	0	0	0
48	0	0	0
48	0	0	0
48	0	0	0
48	0	0	0
48	0	0	0



Padecimiento

Síndrome coqueluchoide(U99)

Jurisdicción
01 Tierra Caliente
02 Norte
03 Centro
04 Montaña
05 Costa Grande
06 Costa chica
07 Acapulco
Institución
SSA
IMSS ORD
ISSSTE
OTRAS
IMSS SOL
DIF
PEMEX
SEDENA
SEMAR

Sem	2021	2022	
	Acum	F	M
48			
48	0	0	0
48	0	0	0
48	3	1	1
48	1	0	1
48	1	0	2
48	0	0	0
48	9	10	10
48	6	4	5
48	7	7	9
48	0	0	0
48	0	0	0
48	1	0	0
48	0	0	0
48	0	0	0
48	0	0	0
48	0	0	0



Padecimiento

Intoxicación por plaguicidas(T60)

Intoxicación por ponzoña de animales(T63, X21, X27, EXCEPTO T63.2)

Jurisdicción
01 Tierra Caliente
02 Norte
03 Centro
04 Montaña
05 Costa Grande
06 Costa chica
07 Acapulco
Institución
SSA
IMSS ORD
ISSSTE
OTRAS
IMSS SOL
DIF
PEMEX
SEDENA
SEMAR

Sem	2021	2022	
	Acum	F	M
48			
48	2	1	0
48	5	8	11
48	62	22	33
48	73	33	38
48	1	0	0
48	15	12	19
48	6	9	10
48	152	78	101
48	4	4	4
48	1	3	2
48	0	0	0
48	7	0	1
48	0	0	0
48	0	0	0
48	0	0	3
48	0	0	0

Sem	2021	2022	
	Acum	F	M
48			
48	17	10	18
48	117	121	81
48	54	39	37
48	30	44	31
48	57	38	51
48	23	16	19
48	190	138	156
48	264	250	257
48	164	116	106
48	27	30	21
48	2	2	0
48	22	6	7
48	0	0	0
48	0	0	0
48	7	2	2
48	2	0	0

Padecimiento

Tracoma(A71)

Efectos del calor y de la luz(T67, X30)

Jurisdicción
01 Tierra Caliente
02 Norte
03 Centro
04 Montaña
05 Costa Grande
06 Costa chica
07 Acapulco
Institución
SSA
IMSS ORD
ISSSTE
OTRAS
IMSS SOL
DIF
PEMEX
SEDENA
SEMAR

Sem	2021	2022	
	Acum	F	M
48			
48	0	0	0
48	0	0	0
48	0	0	0
48	0	0	0
48	0	0	0
48	0	0	0
48	0	0	0
48	0	0	0
48	0	0	0
48	0	0	0
48	0	0	0
48	0	0	0
48	0	0	0
48	0	0	0
48	0	0	0
48	0	0	0

Sem	2021	2022	
	Acum	F	M
48			
48	0	0	0
48	0	0	0
48	0	0	0
48	0	0	0
48	0	0	0
48	0	0	2
48	0	0	0
48	0	0	2
48	0	0	0
48	0	0	0
48	0	0	0
48	0	0	0
48	0	0	0
48	0	0	0
48	0	0	0
48	0	0	0



Padecimiento

Bocio endémico(E01)

Dengue no grave(A90)

Jurisdicción
01 Tierra Caliente
02 Norte
03 Centro
04 Montaña
05 Costa Grande
06 Costa chica
07 Acapulco
Institución
SSA
IMSS ORD
ISSSTE
OTRAS
IMSS SOL
DIF
PEMEX
SEDENA
SEMAR

Sem	2021	2022		
	Acum	F	M	
48				
48	1	2	1	
48	2	2	0	
48	11	23	3	
48	9	6	2	
48	2	5	3	
48	27	14	3	
48	6	7	1	
Institución	2021	2022		
SSA	48	56	52	11
IMSS ORD	48	0	0	0
ISSSTE	48	1	5	2
OTRAS	48	1	0	0
IMSS SOL	48	0	0	0
DIF	48	0	0	0
PEMEX	48	0	0	0
SEDENA	48	0	2	0
SEMAR	48	0	0	0

Sem	2021	2022		
	Acum	F	M	
48				
48	174	58	53	
48	278	97	99	
48	131	92	67	
48	124	537	376	
48	54	9	22	
48	225	108	86	
48	432	352	327	
Institución	2021	2022		
SSA	48	856	770	603
IMSS ORD	48	521	373	353
ISSSTE	48	33	85	62
OTRAS	48	0	6	0
IMSS SOL	48	1	3	7
DIF	48	0	0	0
PEMEX	48	0	0	0
SEDENA	48	0	14	4
SEMAR	48	7	2	1

Padecimiento

Diabetes mellitus no insulínica (Tipo II)(E11-E14)
--

Intoxicación aguda por alcohol(F10.0)

Jurisdicción
01 Tierra Caliente
02 Norte
03 Centro
04 Montaña
05 Costa Grande
06 Costa chica
07 Acapulco
Institución
SSA
IMSS ORD
ISSSTE
OTRAS
IMSS SOL
DIF
PEMEX
SEDENA
SEMAR

Sem	2021	2022		
	Acum	F	M	
48				
48	437	353	203	
48	1382	1287	733	
48	1314	1851	1046	
48	710	407	284	
48	809	1162	957	
48	227	266	124	
48	2349	2862	1693	
Institución	2021	2022		
SSA	48	3198	3624	1985
IMSS ORD	48	1424	1011	685
ISSSTE	48	2059		1766
OTRAS	48	45	70	40
IMSS SOL	48	129	50	30
DIF	48	0	0	0
PEMEX	48	0	0	0
SEDENA	48	222	235	147
SEMAR	48	151	2771	387

Sem	2021	2022		
	Acum	F	M	
48				
48	5	1	9	
48	104	24	126	
48	45	33	102	
48	75	18	81	
48	14	12	17	
48	36	17	34	
48	65	49	71	
Institución	2021	2022		
SSA	48	277	111	357
IMSS ORD	48	59	34	48
ISSSTE	48	4	6	27
OTRAS	48	0	0	1
IMSS SOL	48	4	0	4
DIF	48	0	0	0
PEMEX	48	0	0	0
SEDENA	48	0	3	3
SEMAR	48	0	0	0



Padecimiento

Fiebre reumática aguda(I00-I02)

Hipertensión arterial(I10-I15)

Jurisdicción
01 Tierra Caliente
02 Norte
03 Centro
04 Montaña
05 Costa Grande
06 Costa chica
07 Acapulco
Institución
SSA
IMSS ORD
ISSSTE
OTRAS
IMSS SOL
DIF
PEMEX
SEDENA
SEMAR

Sem	2021	2022	
	Acum	F	M
48			
48	0	2	0
48	5	3	2
48	8	16	16
48	1	3	1
48	1	2	0
48	4	2	2
48	4	1	4
Institución	2021	2022	2022
48	17	24	23
48	1	0	0
48	4	3	2
48	0	2	0
48	0	0	0
48	0	0	0
48	0	0	0
48	1	0	0
48	0	0	0

Sem	2021	2022	
	Acum	F	M
48			
48	397	359	248
48	1107	1073	780
48	1264	1487	995
48	601	420	281
48	800	981	693
48	141	201	120
48	2282	3028	2003
Institución	2021	2022	2022
48	2646	3144	1852
48	1498	1026	884
48	1867	2543	1799
48	81	172	127
48	151	35	31
48	0	0	0
48	0	0	0
48	269	282	198
48	80	347	229

Padecimiento

Enfermedad isquémica del corazón(I20-I25)

Enfermedad cerebrovascular(I60-I67, I69)

Jurisdicción
01 Tierra Caliente
02 Norte
03 Centro
04 Montaña
05 Costa Grande
06 Costa chica
07 Acapulco
Institución
SSA
IMSS ORD
ISSSTE
OTRAS
IMSS SOL
DIF
PEMEX
SEDENA
SEMAR

Sem	2021	2022	
	Acum	F	M
48			
48	5	5	9
48	6	16	28
48	42	55	74
48	19	9	9
48	2	3	1
48	0	1	1
48	128	142	218
Institución	2021	2022	2022
48	60	75	93
48	85	124	188
48	11		24
48	0	0	0
48	1	0	1
48	0	0	0
48	0	0	0
48	25	18	31
48	20	13	3

Sem	2021	2022	
	Acum	F	M
48			
48	1	2	2
48	45	45	50
48	86	100	90
48	43	16	21
48	33	16	19
48	1	9	9
48	192	312	295
Institución	2021	2022	2022
48	141	128	138
48	124	238	215
48	67	112	105
48	0	0	0
48	0	0	1
48	0	0	0
48	0	0	0
48	41	20	23
48	28	2	4



Padecimiento

Insuficiencia venosa periférica(I87.2)

Asma(J45, J46)

Jurisdicción
01 Tierra Caliente
02 Norte
03 Centro
04 Montaña
05 Costa Grande
06 Costa chica
07 Acapulco
Institución
SSA
IMSS ORD
ISSSTE
OTRAS
IMSS SOL
DIF
PEMEX
SEDENA
SEMAR

Sem	2021	2022	
	Acum	F	M
48			
48	80	67	22
48	265	360	85
48	208	326	91
48	27	62	15
48	142	123	47
48	41	50	20
48	729	964	355
48	225	397	118
48	1023	1124	370
48	128	171	70
48	3	13	4
48	20	1	1
48	0	0	0
48	0	0	0
48	93	237	71
48	0	9	1

Sem	2021	2022	
	Acum	F	M
48			
48	100	94	55
48	105	162	116
48	337	317	199
48	65	57	25
48	147	140	73
48	52	72	49
48	350	374	318
48	510	522	304
48	493	458	350
48	85	159	129
48	4	9	11
48	36	21	6
48	0	0	0
48	0	0	0
48	17	42	31
48	11	5	4

Padecimiento

Giardiasis(A07.1)

Úlceras, gastritis y duodenitis(K25-K29)

Jurisdicción
01 Tierra Caliente
02 Norte
03 Centro
04 Montaña
05 Costa Grande
06 Costa chica
07 Acapulco
Institución
SSA
IMSS ORD
ISSSTE
OTRAS
IMSS SOL
DIF
PEMEX
SEDENA
SEMAR

Sem	2021	2022	
	Acum	F	M
48			
48	10	8	4
48	8	8	12
48	31	41	21
48	14	8	1
48	35	49	32
48	115	43	27
48	121	143	111
48	307	247	166
48	18	40	38
48	1		2
48	0	0	0
48	8	1	0
48	0	0	0
48	0	0	0
48	0	6	2
48	0	6	0

Sem	2021	2022	
	Acum	F	M
48			
48	1344	1353	599
48	2653	2344	1261
48	2609	2665	1177
48	1720	1338	419
48	2220	1640	913
48	2440	1936	935
48	4676	3435	1777
48	11550	9688	4225
48	3157	2205	1252
48	1410	1482	815
48	213	452	263
48	1163	720	456
48	0	0	0
48	0	0	0
48	120	162	69
48	49	2	1



Padecimiento

Enfermedad alcohólica del hígado(K70 EXCEPTO K70.3)

Cirrosis hepática alcohólica(K70.3)

Jurisdicción
01 Tierra Caliente
02 Norte
03 Centro
04 Montaña
05 Costa Grande
06 Costa chica
07 Acapulco
Institución
SSA
IMSS ORD
ISSSTE
OTRAS
IMSS SOL
DIF
PEMEX
SEDENA
SEMAR

Sem	2021	2022	
	Acum	F	M
48			
48	3	4	7
48	19	13	14
48	12	11	15
48	13	2	4
48	13	5	4
48	6	3	8
48	18	4	8
48	55	30	40
48	7	1	6
48	12	9	8
48	0	0	0
48	6	2	3
48	0	0	0
48	0	0	0
48	1	0	3
48	3	0	0

Sem	2021	2022	
	Acum	F	M
48			
48	5	2	3
48	21	3	19
48	20	12	51
48	7	6	11
48	1	3	6
48	0	2	0
48	16	14	29
48	51	37	84
48	0	0	0
48	7	3	16
48	0	0	1
48	0	1	0
48	0	0	0
48	0	0	0
48	12	0	15
48	0	1	3

Padecimiento

Cirrosis hepática no alcohólica(K74.6)

Hiperplasia de la próstata(N40)

Jurisdicción
01 Tierra Caliente
02 Norte
03 Centro
04 Montaña
05 Costa Grande
06 Costa chica
07 Acapulco
Institución
SSA
IMSS ORD
ISSSTE
OTRAS
IMSS SOL
DIF
PEMEX
SEDENA
SEMAR

Sem	2021	2022	
	Acum	F	M
48			
48	0	0	0
48	0	0	0
48	0	0	0
48	0	0	0
48	0	0	0
48	0	0	0
48	0	0	0
48	0	0	0
48	0	0	0
48	0	0	0
48	0	0	0
48	0	0	0
48	0	0	0
48	0	0	0
48	0	0	0

Sem	2021	2022	
	Acum	F	M
48			
48	35	0	122
48	234	0	525
48	186	0	447
48	20	0	62
48	104	0	245
48	43	0	48
48	528	0	989
48	142	0	401
48	772	0	1393
48	164	0	476
48	7	0	8
48	7	0	8
48	0	0	0
48	0	0	0
48	58	0	140
48	0	0	12



Padecimiento

Edema, proteinuria y trastornos hipertensivos en el embarazo, parto y puerperio(O10-O16)

Diabetes mellitus en el embarazo(O24.4)

Jurisdicción
01 Tierra Caliente
02 Norte
03 Centro
04 Montaña
05 Costa Grande
06 Costa chica
07 Acapulco
Institución
SSA
IMSS ORD
ISSSTE
OTRAS
IMSS SOL
DIF
PEMEX
SEDENA
SEMAR

Sem	2021	2022	
	Acum	F	M
48			
48	25	73	0
48	174	212	0
48	331	520	0
48	696	777	0
48	75	79	0
48	26	39	0
48	93	286	0
48	1243	1794	0
48	163	167	0
48	2	5	0
48	0	0	0
48	6	9	0
48	0	0	0
48	0	0	0
48	6	11	0
48	0	0	0

Sem	2021	2022	
	Acum	F	M
48			
48	0	1	0
48	104	27	0
48	26	42	0
48	25	19	0
48	8	12	0
48	4	8	0
48	37	95	0
48	163	162	0
48	28	28	0
48	5	8	0
48	0	0	0
48	8	1	0
48	0	0	0
48	0	0	0
48	0	5	0
48	0	0	0

Padecimiento

Quemaduras(T20-T32)

Intoxicación por monóxido de carbono(T58)

Jurisdicción
01 Tierra Caliente
02 Norte
03 Centro
04 Montaña
05 Costa Grande
06 Costa chica
07 Acapulco
Institución
SSA
IMSS ORD
ISSSTE
OTRAS
IMSS SOL
DIF
PEMEX
SEDENA
SEMAR

Sem	2021	2022	
	Acum	F	M
48			
48	38	31	30
48	70	63	43
48	118	214	102
48	90	72	60
48	72	35	72
48	41	37	36
48	284	263	217
48	404	283	308
48	206	196	173
48	48		34
48	6	8	3
48	17	9	12
48	0	0	0
48	0	0	0
48	21	155	30
48	11	62	0

Sem	2021	2022	
	Acum	F	M
48			
48	0	0	0
48	1	0	0
48	2	1	1
48	0	0	0
48	0	0	0
48	0	0	0
48	0	0	0
48	1	2	0
48	4	1	0
48	0	1	0
48	0	1	1
48	0	0	0
48	0	0	0
48	0	0	0
48	0	0	0
48	0	0	0



Padecimiento

Intoxicación por plaguicidas(T60)

Intoxicación por ponzoña de animales(T63, X21, X27, EXCEPTO T63.2)

Jurisdicción
01 Tierra Caliente
02 Norte
03 Centro
04 Montaña
05 Costa Grande
06 Costa chica
07 Acapulco
Institución
SSA
IMSS ORD
ISSSTE
OTRAS
IMSS SOL
DIF
PEMEX
SEDENA
SEMAR

Sem	2021	2022	
	Acum	F	M
48			
48	2	1	0
48	5	8	11
48	62	22	33
48	73	33	38
48	1	0	0
48	15	12	19
48	6	9	10
48	152	78	101
48	4	4	4
48	1	3	2
48	0	0	0
48	7	0	1
48	0	0	0
48	0	0	0
48	0	0	3
48	0	0	0

Sem	2021	2022	
	Acum	F	M
48			
48	17	10	18
48	117	121	81
48	54	39	37
48	30	44	31
48	57	38	51
48	23	16	19
48	190	138	156
48	264	250	257
48	164	116	106
48	27	30	21
48	2	2	0
48	22	6	7
48	0	0	0
48	0	0	0
48	7	2	2
48	2	0	0

Padecimiento

Intoxicación por picadura de alacrán(T63.2, X22)

Efectos del calor y de la luz(T67, X30)

Jurisdicción
01 Tierra Caliente
02 Norte
03 Centro
04 Montaña
05 Costa Grande
06 Costa chica
07 Acapulco
Institución
SSA
IMSS ORD
ISSSTE
OTRAS
IMSS SOL
DIF
PEMEX
SEDENA
SEMAR

Sem	2021	2022	
	Acum	F	M
48			
48	3007	1971	2030
48	7243	4077	3897
48	7543	4317	4061
48	5584	3372	2893
48	2874	1381	1586
48	4686	2363	2567
48	2520	1584	1252
48	30182	17371	16849
48	1962	1056	823
48	669		308
48	0	0	11
48	607	222	274
48	0	0	0
48	0	0	0
48	28	25	21
48	9	391	0

Sem	2021	2022	
	Acum	F	M
48			
48	0	0	0
48	0	0	0
48	0	0	0
48	0	0	0
48	0	0	0
48	0	0	2
48	0	0	0
48	0	0	2
48	0	0	0
48	0	0	0
48	0	0	0
48	0	0	0
48	0	0	0
48	0	0	0
48	0	0	0



Padecimiento

Hipotermia(T68)

Contacto traumático con avispas, avispones y abejas(X23)
--

Jurisdicción
01 Tierra Caliente
02 Norte
03 Centro
04 Montaña
05 Costa Grande
06 Costa chica
07 Acapulco
Institución
SSA
IMSS ORD
ISSSTE
OTRAS
IMSS SOL
DIF
PEMEX
SEDENA
SEMAR

Sem	2021	2022	
	Acum	F	M
48			
48	0	0	0
48	0	0	2
48	0	0	0
48	0	0	0
48	0	0	3
48	0	0	0
48	0	0	0
48	0	0	0
48	0	0	0
48	0	0	0
48	0	0	0
48	0	0	0
48	0	0	3

Sem	2021	2022	
	Acum	F	M
48			
48	10	8	9
48	51	41	48
48	10	16	17
48	58	17	11
48	45	32	49
48	9	8	17
48	39	21	30
48	170	108	129
48	30	10	14
48	11	14	16
48	1	0	1
48	8	7	18
48	0	0	0
48	0	0	0
48	2	4	2
48	0	0	1

Padecimiento

Eventos supuestamente asociados a la vacunación (ESAVI)(Y58, Y59)

Jurisdicción
01 Tierra Caliente
02 Norte
03 Centro
04 Montaña
05 Costa Grande
06 Costa chica
07 Acapulco
Institución
SSA
IMSS ORD
ISSSTE
OTRAS
IMSS SOL
DIF
PEMEX
SEDENA
SEMAR

Sem	2021	2022	
	Acum	F	M
48			
48	3	0	0
48	123	10	14
48	147	6	3
48	58	12	7
48	84	14	4
48	14	2	0
48	362	70	48
48	246	21	13
48	535	83	60
48	8		2
48	0	0	0
48	2	4	1
48	0	0	0
48	0	0	0
48	0	0	0
48	0	6	0



Padecimiento

Desnutrición leve(E44.1)

Desnutrición moderada(E44.0)

Padecimiento
Jurisdicción
01 Tierra Caliente
02 Norte
03 Centro
04 Montaña
05 Costa Grande
06 Costa chica
07 Acapulco
Institución
SSA
IMSS ORD
ISSSTE
OTRAS
IMSS SOL
DIF
PEMEX
SEDENA
SEMAR

Sem	2021	2022	
	Acum	F	M
48			
48	108	153	105
48	254	228	175
48	406	366	328
48	291	213	207
48	137	113	81
48	129	177	143
48	528	405	309
48	1044	997	863
48	691	561	396
48	46	71	56
48	5	5	4
48	63	15	14
48	0	0	0
48	0	0	0
48	3	6	15
48	1	0	0

Sem	2021	2022	
	Acum	F	M
48			
48	14	12	21
48	23	37	35
48	68	72	81
48	57	71	49
48	34	26	25
48	9	19	18
48	31	29	32
48	221	231	224
48	0	3	10
48	1	7	5
48	1	9	8
48	11	13	9
48	0	0	0
48	0	0	0
48	2	3	5
48	0	0	0

Padecimiento

Desnutrición severa(E40-E43)

Obesidad(E66)

Padecimiento
Jurisdicción
01 Tierra Caliente
02 Norte
03 Centro
04 Montaña
05 Costa Grande
06 Costa chica
07 Acapulco
Institución
SSA
IMSS ORD
ISSSTE
OTRAS
IMSS SOL
DIF
PEMEX
SEDENA
SEMAR

Sem	2021	2022	
	Acum	F	M
48			
48	29	13	10
48	12	9	12
48	37	46	39
48	27	19	25
48	11	3	1
48	28	5	7
48	22	18	19
48	141	87	89
48	12	13	12
48	5		8
48	0	1	2
48	6	0	2
48	0	0	0
48	0	0	0
48	1	1	0
48	1	11	0

Sem	2021	2022	
	Acum	F	M
48			
48	137	352	177
48	817	1392	680
48	3965	3319	1831
48	316	328	126
48	596	984	567
48	203	272	134
48	3015	5110	3048
48	1617	2642	991
48	4127	6663	4123
48	3065	2172	1302
48	52	84	40
48	61	60	25
48	0	0	0
48	0	0	0
48	127	133	73
48	0	3	9



Padecimiento

Tumor maligno de la mama(C50)

Tumor maligno del cuello del útero(C53)

Jurisdicción
01 Tierra Caliente
02 Norte
03 Centro
04 Montaña
05 Costa Grande
06 Costa chica
07 Acapulco
Institución
SSA
IMSS ORD
ISSSTE
OTRAS
IMSS SOL
DIF
PEMEX
SEDENA
SEMAR

Sem	2021	2022	
	Acum	F	M
48			
48	1	2	0
48	6	17	0
48	8	33	0
48	1	1	1
48	5	8	0
48	2	0	0
48	17	226	6
Institución	2021	2022	2022
48	7	210	5
48	19	29	0
48	4	17	1
48	0	1	0
48	0	0	0
48	0	0	0
48	0	0	0
48	6	26	0
48	4	4	1

Sem	2021	2022	
	Acum	F	M
48			
48	0	1	0
48	3	3	0
48	6	3	0
48	0	0	0
48	2	4	0
48	1	0	0
48	7	163	0
Institución	2021	2022	2022
48	2	162	0
48	10	8	0
48	4	2	0
48	0	0	0
48	0	0	0
48	0	0	0
48	0	0	0
48	0	1	0
48	3	1	0

Padecimiento

Displasia cervical leve y moderada(N87.0-N87.1)

Displasia cervical severa y CaCu In Situ(N87.2, D06)

Jurisdicción
01 Tierra Caliente
02 Norte
03 Centro
04 Montaña
05 Costa Grande
06 Costa chica
07 Acapulco
Institución
SSA
IMSS ORD
ISSSTE
OTRAS
IMSS SOL
DIF
PEMEX
SEDENA
SEMAR

Sem	2021	2022	
	Acum	F	M
48			
48	1	2	0
48	47	40	0
48	88	68	0
48	209	146	0
48	11	21	0
48	10	15	0
48	35	349	0
Institución	2021	2022	2022
48	317	598	0
48	57	24	0
48	7		0
48	0	0	0
48	11	2	0
48	0	0	0
48	0	0	0
48	4	4	0
48	5	11	0

Sem	2021	2022	
	Acum	F	M
48			
48	3	4	0
48	4	3	0
48	14	7	0
48	12	17	0
48	1	4	0
48	3	4	0
48	8	55	0
Institución	2021	2022	2022
48	32	85	0
48	10	8	0
48	1	1	0
48	0	0	0
48	1	0	0
48	0	0	0
48	0	0	0
48	0	0	0
48	1	0	0



Padecimiento

Anencefalia(Q00)

Encefalocele(Q01)

Jurisdicción
01 Tierra Caliente
02 Norte
03 Centro
04 Montaña
05 Costa Grande
06 Costa chica
07 Acapulco
Institución
SSA
IMSS ORD
ISSSTE
OTRAS
IMSS SOL
DIF
PEMEX
SEDENA
SEMAR

Sem	2021	2022	
	Acum	F	M
48			
48	0	0	0
48	0	0	0
48	2	2	1
48	0	9	1
48	0	0	0
48	0	1	0
48	0	1	0
48	2	11	2
48	0	0	0
48	0	0	0
48	0	0	0
48	0	0	0
48	0	0	0
48	0	0	0
48	0	0	0
48	0	2	0
48	0	0	0

Sem	2021	2022	
	Acum	F	M
48			
48	0	0	0
48	0	0	0
48	1	3	1
48	0	0	0
48	0	0	0
48	0	0	0
48	0	0	0
48	0	0	0
48	0	0	0
48	0	0	0
48	0	0	0
48	0	0	0
48	0	1	0
48	0	0	0

Padecimiento

Microcefalia(Q02)

Espina bífida(Q05)

Jurisdicción
01 Tierra Caliente
02 Norte
03 Centro
04 Montaña
05 Costa Grande
06 Costa chica
07 Acapulco
Institución
SSA
IMSS ORD
ISSSTE
OTRAS
IMSS SOL
DIF
PEMEX
SEDENA
SEMAR

Sem	2021	2022	
	Acum	F	M
48			
48	0	0	0
48	1	0	0
48	0	0	1
48	0	0	0
48	0	1	0
48	1	0	0
48	0	0	0
48	1	1	1
48	1	0	0
48	0		0
48	0	0	0
48	0	0	0
48	0	0	0
48	0	0	0
48	0	0	0
48	0	0	0
48	0	0	0
48	0	0	0

Sem	2021	2022	
	Acum	F	M
48			
48	0	0	0
48	3	0	0
48	7	5	4
48	4	1	2
48	0	0	0
48	0	0	2
48	8	3	1
48	21	6	8
48	1	2	1
48	0	0	0
48	0	0	0
48	0	0	0
48	0	0	0
48	0	0	0
48	0	0	0
48	0	1	0
48	0	0	0



Padecimiento

Labio y paladar hendido(Q35-Q37)

Padecimiento
Jurisdicción
01 Tierra Caliente
02 Norte
03 Centro
04 Montaña
05 Costa Grande
06 Costa chica
07 Acapulco
Institución
SSA
IMSS ORD
ISSSTE
OTRAS
IMSS SOL
DIF
PEMEX
SEDENA
SEMAR

Sem	2021	2022	
	Acum	F	M
48			
48	0	0	1
48	4	1	1
48	5	2	1
48	6	4	2
48	0	0	0
48	0	1	1
48	2	6	3
48	12	10	9
48	5	3	0
48	0	0	0
48	0	0	0
48	0	0	0
48	0	0	0
48	0	0	0
48	0	0	0
48	0	1	0



Padecimiento

Depresión(F32)

Enfermedad de Parkinson(G20)

Jurisdicción
01 Tierra Caliente
02 Norte
03 Centro
04 Montaña
05 Costa Grande
06 Costa chica
07 Acapulco
Institución
SSA
IMSS ORD
ISSSTE
OTRAS
IMSS SOL
DIF
PEMEX
SEDENA
SEMAR

Sem	2021	2022	
	Acum	F	M
48			
48	85	90	30
48	83	182	71
48	422	694	186
48	102	109	24
48	84	63	6
48	31	39	5
48	418	606	219
48	936	1503	465
48	204	164	36
48	41	68	24
48	2	10	5
48	14	5	1
48	0	0	0
48	0	0	0
48	28	32	9
48	0	1	1

Sem	2021	2022	
	Acum	F	M
48			
48	4	7	3
48	9	11	13
48	10	12	18
48	2	2	1
48	17	3	5
48	7	1	5
48	43	32	23
48	13	19	13
48	68	37	36
48	9	9	16
48	0	0	0
48	2	0	0
48	0	0	0
48	0	0	0
48	0	3	3
48	0	0	0

Padecimiento

Enfermedad de Alzheimer(G30)

Jurisdicción
01 Tierra Caliente
02 Norte
03 Centro
04 Montaña
05 Costa Grande
06 Costa chica
07 Acapulco
Institución
SSA
IMSS ORD
ISSSTE
OTRAS
IMSS SOL
DIF
PEMEX
SEDENA
SEMAR

Sem	2021	2022	
	Acum	F	M
48			
48	1	0	0
48	4	4	1
48	2	6	1
48	0	0	1
48	3	2	0
48	1	1	2
48	18	12	10
48	4	4	1
48	21	18	11
48	4		3
48	0	0	0
48	0	0	0
48	0	0	0
48	0	0	0
48	0	0	0
48	0	3	0



Padecimiento

Accidentes de transporte en vehículos con motor(V20-V29, V40-V79)

Herida por arma de fuego y punzocortantes(W32-W34)
--

Jurisdicción
01 Tierra Caliente
02 Norte
03 Centro
04 Montaña
05 Costa Grande
06 Costa chica
07 Acapulco
Institución
SSA
IMSS ORD
ISSSTE
OTRAS
IMSS SOL
DIF
PEMEX
SEDENA
SEMAR

Sem	2021	2022	
	Acum	F	M
48			
48	33	31	51
48	291	241	423
48	233	258	216
48	221	99	231
48	132	65	128
48	148	82	192
48	30	52	95
48	966	573	1151
48	20	35	73
48	66	186	86
48	0	1	0
48	22	7	5
48	0	0	0
48	0	0	0
48	10	22	20
48	4	4	1

Sem	2021	2022	
	Acum	F	M
48			
48	60	44	87
48	262	201	455
48	215	105	286
48	144	32	86
48	184	63	197
48	124	59	141
48	81	35	84
48	995	514	1267
48	13	5	10
48	6	7	22
48	1	0	0
48	50	13	36
48	0	0	0
48	0	0	0
48	5	0	1
48	0	0	0

Padecimiento

Mordedura por serpiente(X20)

Mordeduras por otros mamíferos(W55)

Jurisdicción
01 Tierra Caliente
02 Norte
03 Centro
04 Montaña
05 Costa Grande
06 Costa chica
07 Acapulco
Institución
SSA
IMSS ORD
ISSSTE
OTRAS
IMSS SOL
DIF
PEMEX
SEDENA
SEMAR

Sem	2021	2022	
	Acum	F	M
48			
48	10	3	2
48	9	3	6
48	17	7	8
48	22	9	14
48	26	16	25
48	92	31	74
48	34	6	18
48	197	70	138
48	3	1	0
48	3		0
48	0	0	0
48	7	4	9
48	0	0	0
48	0	0	0
48	0	0	0
48	0	0	0
48	0	0	0

Sem	2021	2022	
	Acum	F	M
48			
48	13	8	11
48	14	6	5
48	49	18	17
48	14	14	19
48	30	10	12
48	25	11	16
48	39	41	26
48	143	74	78
48	22	19	13
48	7	10	7
48	0	0	0
48	9	5	6
48	0	0	0
48	0	0	0
48	2	0	2
48	1	0	0



Padecimiento

Mordeduras por perro(W54)

Peatón lesionado en accidente de transporte(V01-V09)

Padecimiento
Jurisdicción
01 Tierra Caliente
02 Norte
03 Centro
04 Montaña
05 Costa Grande
06 Costa chica
07 Acapulco
Institución
SSA
IMSS ORD
ISSSTE
OTRAS
IMSS SOL
DIF
PEMEX
SEDENA
SEMAR

Sem	2021	2022	
	Acum	F	M
48			
48	95	61	85
48	185	129	104
48	241	167	166
48	263	162	149
48	140	75	109
48	229	132	144
48	337	285	285
48	1098	707	774
48	268	171	175
48	75	99	59
48	0	2	0
48	18	15	12
48	0	0	0
48	0	0	0
48	26	13	20
48	5	4	2

Sem	2021	2022	
	Acum	F	M
48			
48	3	1	1
48	21	21	26
48	29	12	26
48	14	19	12
48	20	3	13
48	10	12	15
48	8	7	16
48	88	63	88
48	0	2	5
48	1	3	5
48	0	0	0
48	7	0	3
48	0	0	0
48	0	0	0
48	8	7	8
48	1	0	0

Padecimiento

Violencia intrafamiliar(Y07.0-Y07.2)

Padecimiento
Jurisdicción
01 Tierra Caliente
02 Norte
03 Centro
04 Montaña
05 Costa Grande
06 Costa chica
07 Acapulco
Institución
SSA
IMSS ORD
ISSSTE
OTRAS
IMSS SOL
DIF
PEMEX
SEDENA
SEMAR

Sem	2021	2022	
	Acum	F	M
48			
48	248	239	8
48	763	1364	29
48	1713	2095	17
48	718	1156	26
48	329	393	4
48	482	675	26
48	82	91	22
48	4332	6004	132
48	0	4	0
48	1		0
48	0	0	0
48	1	0	0
48	0	0	0
48	0	0	0
48	1	4	0
48	0	1	0



TRANSFORMANDO
GUERRERO
GOBIERNO DEL ESTADO
2021 - 2027



SECRETARÍA DE
SALUD

Dra. Aidé Ibarez Castro

Secretaria de Salud

Dr. Jesús Ulises Adame Reyna

Subsecretario de Prevención y Control de
Enfermedades

Dr. Rufino Silva Domínguez

Director de Epidemiología y Medicina Preventiva

Dr. Daniel Olvera Rodríguez

Subdirector de Salud Pública

Dra. Yaneli Aviles Villa

Jefa del Departamento de Epidemiología

Dra. María Inés Olea Radilla

Coordinadora Estatal de Vigilancia Epidemiológica

Ing. Irma González Moncallo

Responsable Estatal del SUAVE