



TRANSFORMANDO
GUERRERO
GOBIERNO DEL ESTADO
2021 - 2027



SECRETARÍA DE
SALUD

Boletín Epidemiológico 49

Dirección de Epidemiología y Medicina Preventiva



***Vigilancia Epidemiológica Convencional
Estado de Guerrero***

Semana Epidemiológica 49 del 4 al 10 de diciembre 2022



INDICE

Descripción general	6
Informe tecnico Vigilancia Epidemiologica de Viruela Simica.....	7
Comparativo 2021-2022	15
20 Principales	22
Casos nuevos de enfermedades de notificación inmediata	23
Enfermedades Prevenibles por vacunación	24
Rotavirus	24
Hepatitis A	24
Hepatitis B	24
Infección de virus de papiloma humano	24
Influenza (J09-J11)	25
Meningitis tuberculosa (A17.0)	25
Tos ferina(A37)	25
Meningitis meningocócica(A39.0)	25
Enfermedad invasiva por neumococo(A40.3, G00.1, J13)	26
Infecciones invasivas por haemophilus influenzae (A41.3, G00.0, J14)	26
Varicela(B01)	26
Rubéola(B06)	26
Tétanos neonatal(A33)	27
Tétanos(A34, A35)	27
Parotiditis infecciosa(B26)	27
Síndrome de rubéola congénita(P35.0)	27
Enfermedades infecciosas y parasitarias del aparato digestivo	28
Cólera(A00)	28
Fiebre tifoidea(A01.0)	28
Otras salmonelosis(A02)	28
Shigelosis(A03)	28

Infecciones intestinales por otros organismos y las mal definidas (A04, A08-A09 EXCEPTO A08.0)	29
Intoxicación alimentaria bacteriana(A05)	29
Amebiasis intestinal(A06.0-A06.3, A06.9)	29
Absceso hepático amebiano(A06.4)	29
Otras infecciones intestinales debidas a protozoarios (A07.0, A07.2, A07.9)	30
Giardiasis(A07.1)	30
Otras helmintiasis(B65-B67, B70-B76, B78, B79, B81-B83 excepto B73 y B75)	30
Ascariasis(B77)	30
Enterobiasis(B80)	31
Paratifoidea y otras salmonelosis(A01.1-A02)	31
Enfermedades infecciosas del aparato respiratorio	32
Faringitis y amigdalitis estreptocócicas(J02.0, J03.0)	32
Infecciones respiratorias agudas(J00-J06, J20, J21 EXCEPTO J02.0 Y J03.0)	32
Neumonías y bronconeumonías (J12-J18 EXCEPTO J18.2, J13 y J14)	32
Otitis media aguda(H65.0-H65.1)	32
Tuberculosis respiratoria(A15-A16)	33
COVID-19	33
Enfermedades de transmisión sexual	34
Sífilis congénita(A50)	34
Sífilis adquirida(A51-A53)	34
Infección gonocócica del tracto genitourinario(A54.0-A54.2)	34
Linfogranuloma venéreo por clamidias(A55)	34
Chancro blando(A57)	35
Tricomoniasis urogenital(A59.0)	35
Herpes Genital (A60)	35
Vulvovaginitis(N76)	35
Síndrome de inmunodeficiencia adquirida(B20-B24)	36
Candidiasis urogenital(B37.3-B37.4)	36
Infección asintomática por VIH(Z21)	36
Enfermedades Transmitidas por Vector	37
Tifo epidémico(A75.0)	37

Tifo murino(A75.2)	37
Otras rickettsiosis(A79)	37
Fiebre manchada(A77.0)	37
Dengue no grave(A90)	38
Dengue con signos de alarma(S/C)	38
Dengue grave(A91)	38
Enfermedad por virus Chikungunya(A92.0)	38
Fiebre del oeste del Nilo(A92.3)	39
Infección por virus Zika(U06.9)	39
Paludismo por plasmodium falciparum(B50)	39
Paludismo por plasmodium vivax(B51)	39
Zoonosis	40
Brucelosis(A23)	40
Leptospirosis(A27)	40
Rabia humana(A82)	40
Teniasis(B68)	40
Cisticercosis(B69)	41
Triquinosis(B75)	41
Otras Enfermedades Exantemáticas	42
Erisipela(A46)	42
Escarlatina(A38)	42
Enfermedades Transmisibles	43
Mal del pinto Erisipela(A46)	43
Tuberculosis otras formas	43
Lepra (A30)	43
Hepatitis vírica C	43
Otras hepatitis víricas(B17-B19 excepto B17.1, B18.2)	44
Conjuntivitis epidémica aguda hemorrágica(B30.3)	44
Tripanosomiasis americana (enfermedad de Chagas) aguda (para 2017))(B57.0-B57.1).....	44
Tripanosomiasis americana (enfermedad de Chagas) crónica (para 2017) (B57.2-B57.5)	44

Toxoplasmosis(B58)	45
Meningoencefalitis amebiana primaria(B60.2)	45
Escabiosis(B86)	45
Conjuntivitis mucopurulenta(H10.0)	45
Atención a la salud.....	46
Infección asociada a la atención de la salud(S/C)	47
Infección de vías urinarias(N30, N34, N39.0)	47
Enfermedad febril exantemática(U97)	47
Parálisis flácida aguda(U98)	47
Enfermedades bajo Vigilancia Sindromática	47
Síndrome meníngeo(G00-G03 excepto G00.0, G00.1)	47
Infección de vías urinarias(N30, N34, N39.0)	47
Enfermedad febril exantemática(U97)	47
Parálisis flácida aguda(U98)	47
Síndrome coqueluchoide(U99)	48
Enfermedades No Transmisibles	49
Intoxicación por plaguicidas(T60)	49
Intoxicación por ponzoña de animales(T63, X21, X27, excepto T63.2)	49
Tracoma(A71)	49
Efectos del calor y de la luz(T67, X30)	49
Bocio endémico(E01)	50
Dengue no grave(A90)	50
Diabetes mellitus no insulino dependiente (Tipo II)(E11-E14)	50
Intoxicación aguda por alcohol(F10.0)	50
Fiebre reumática aguda(I00-I02)	51
Hipertensión arterial(I10-I15)	51
Enfermedad isquémica del corazón(I20-I25)	51
Enfermedad cerebrovascular(I60-I67, I69)	51
Insuficiencia venosa periférica(I87.2)	52
Asma(J45, J46)	52
Giardiasis(A07.1)	52
Úlceras, gastritis y duodenitis(K25-K29)	52

Enfermedad alcohólica del hígado(K70 EXCEPTO K70.3)	53
Cirrosis hepática alcohólica(K70.3)	53
Cirrosis hepática no alcohólica(K74.6)	53
Hiperplasia de la próstata(N40)	53
Edema, proteinuria y trastornos hipertensivos en el embarazo, parto y puerperio(O10-O16)	54
Diabetes mellitus en el embarazo(O24.4)	54
Quemaduras(T20-T32)	54
Intoxicación por monóxido de carbono(T58)	54
Intoxicación por plaguicidas(T60)	55
Intoxicación por ponzoña de animales (T63, X21, X27, excepto T63.2)	55
Intoxicación por picadura de alacrán(T63.2, X22)	55
Efectos del calor y de la luz(T67, X30)	55
Hipotermia(T68)	56
Contacto traumático con avispas, avispones y abejas(X23)	56
Eventos supuestamente asociados a la vacunación (ESAVI)(Y58, Y59)	56
Efectos del calor y de la luz(T67, X30)	56
Nutrición	57
Desnutrición leve(E44.1)	57
Desnutrición moderada(E44.0)	57
Desnutrición severa(E40-E43)	57
Obesidad(E66)	57
Displacias y neoplasias	58
Tumor maligno de la mama(C50)	58
Tumor maligno del cuello del útero(C53)	58
Displasia cervical leve y moderada(N87.0-N87.1)	58
Displasia cervical severa y CaCu In Situ(N87.2, D06)	58
Defectos al Nacimiento	59
Anencefalia(Q00)	59
Encefalocele(Q01)	59

Microcefalia(Q02)	59
Espina bífida(Q05)	59
Labio y paladar hendido(Q35-Q37)	60
Enfermedades Neurológicas y de la Salud	61
Depresión(F32)	61
Enfermedad de Parkinson(G20)	61
Enfermedad de Alzheimer(G30)	61
Accidentes	62
Accidentes de transporte en vehículos con motor	-7
(V20-V29, V40-V79)	62
Herida por arma de fuego y punzocortantes(W32-W34)	62
Mordedura por serpiente(X20)	62
Mordeduras por otros mamíferos(W55)	62
Mordeduras por perro(W54)	63
Peatón lesionado en accidente de transporte(V01-V09)	63
Violencia intrafamiliar(Y07.0-Y07.2)	63
Directorio	64

Boletín Epidemiológico

- ❖ El Boletín Epidemiológico semanal del Sistema Único de Información, es el medio oficial de difusión de la morbilidad del Sistema Nacional de Vigilancia Epidemiológica (SINAVE).

Este documento responde al inciso 10.1 de la NORMA Oficial Mexicana NOM-017-SSA2-2012, Para la vigilancia epidemiológica, que a la letra dice “La información resultado de la vigilancia epidemiológica debe difundirse a través de reportes impresos o electrónicos que favorezcan la accesibilidad a los datos, de acuerdo con lo establecido en el apéndice informativo C y los manuales correspondientes”. También da cumplimiento al Reglamento Interior de la Secretaría de Salud, el cual establece en el Capítulo X, Artículo 32 Bis, inciso XIII que la Dirección General de Epidemiología debe “Difundir, en forma oportuna los resultados e información generada por las acciones de vigilancia epidemiológica”.

- ❖ Este boletín cumple con la función de difundir los casos nuevos de los padecimientos sujetos a vigilancia cada semana por sexo, grupo de edad por Jurisdicción é Institución.
- ❖ Se publica cada semana y difunde la información de 146 enfermedades sujetas a Vigilancia Epidemiológica.

INFORME TÉCNICO
VIGILANCIA EPIDEMIOLÓGICA DE VIRUELA SÍMICA SE 49
GUERRERO 2022

Desde el 19 de agosto 2022 al 10 de diciembre del 2022 por inicio de síntomas se han notificado 11 casos confirmados a Viruela Símica, con resultado emitido por el Instituto de Diagnóstico y Referencia Epidemiológicos (InDRE) (Ver tabla 1,2). Por definición operacional de caso probable, en la plataforma SINAVE modulo Viruela Símica del estado de Guerrero, se han notificado 44 casos que cumplen con definición operacional.

Acapulco es la región con mas casos reportados en plataforma como caso probable, así también es la región con mas casos positivos a Viruela símica. (Ver gráfico 1).

No se han identificado defunciones en personas que durante la atención médica haya presentado lesiones compatibles con viruela símica y que posterior a su estudio por laboratorio resultaron confirmadas.

Gráfico 1. Distribución de casos que cumplen con definición operacional a Viruela Símica por región en el estado de Guerrero

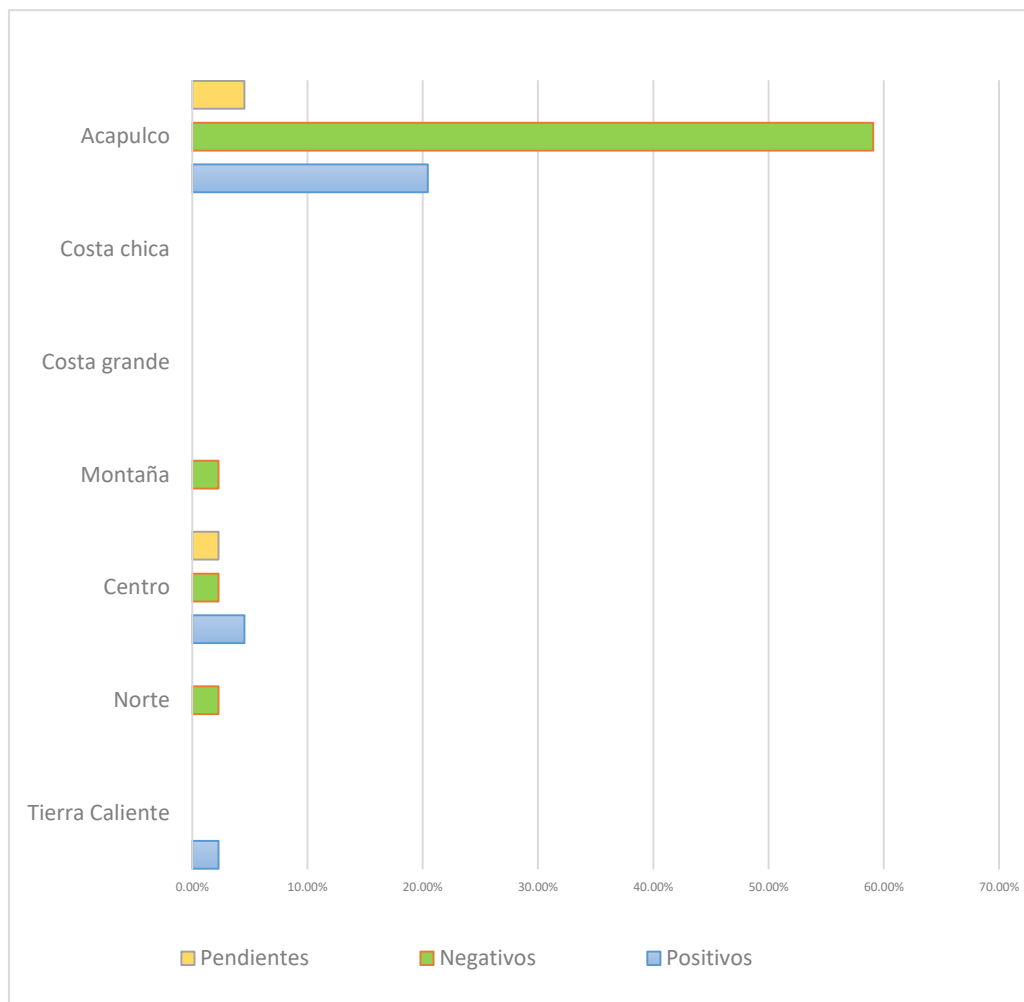

Tabla₂ Clasificación de los casos notificados de Viruela Símica, Guerrero 2022

Casos notificados	44
Casos confirmados	12
Casos en estudio	3
Casos Descartados	29
Defunciones	0

Tabla 3. Por unidad notificante

Jurisdicción	Unidad de detección	Casos
J.S. 1	DR. GUILLERMO SOBERON ACEVEDO	1
J.S. 3	CENTRO AMBULATORIO PARA LA PREVENCIÓN Y ATENCIÓN DEL SIDA E INFECCIONES DE TRANSMISIÓN SEXUAL CAPASITS CHILPANCINGO	2
J.S. 7	UMF 9 ACAPULCO	2
J.S. 7	HGR 1 V. GUERRERO	3
J.S. 7	UMF 2 LA GARITA	2
J.S. 7	UMF 26 ACAPULCO	2

- En cuanto a la distribución por sexo asignado al nacer, el predominio es en hombres en un 83.3 %, y el grupo etario mayormente afectado es el de 25-29 años (Ver en grafico 2). De los menores de 20 años se ha identificado 2 casos, un joven de 19 años y un niño de 6 años de edad.

Gráfico 2. D Grupos por edad y sexo asignado al nacer de los Casos confirmados a Viruela símica al 10 de diciembre de 2022, en el estado de Guerrero

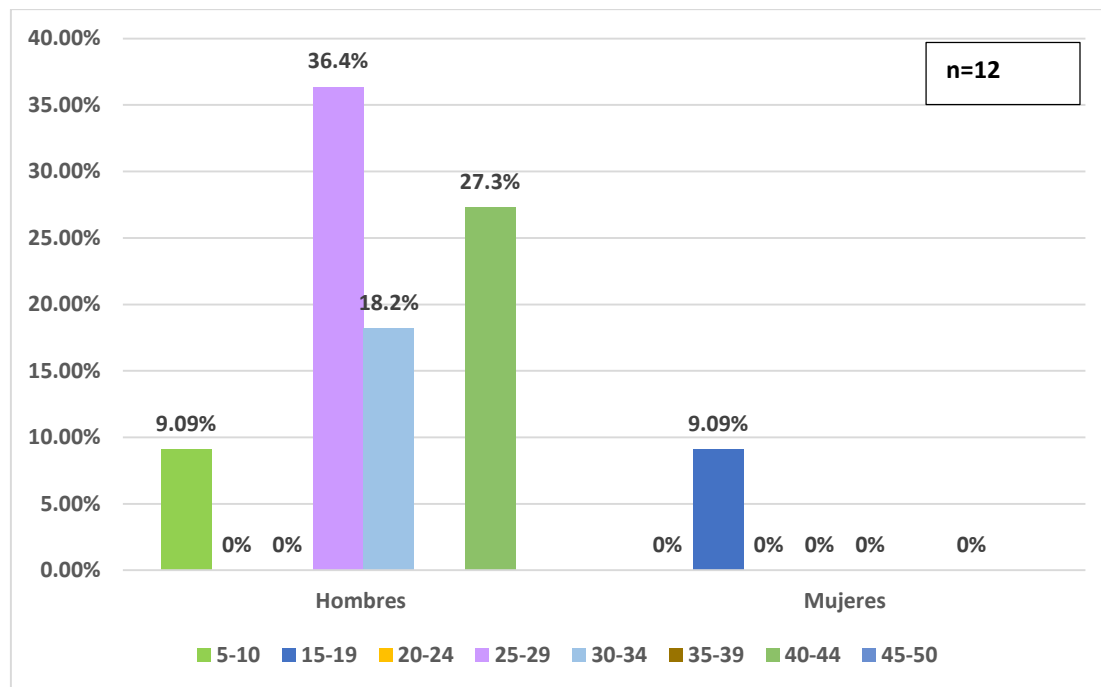

- La orientación sexual de los casos confirmados que brindan información (n=12) se registra que 25 % es Heterosexual, 25% es Gay, 33.3 % son Hombres que tienen Sexo con Hombres (HSH), 16.6 % son bisexuales. (Ver gráfico 3)

Gráfico 3. Distribución de casos por orientación sexual de los Casos confirmados a Viruela símica al 10 de diciembre de 2022, en el estado de Guerrero.

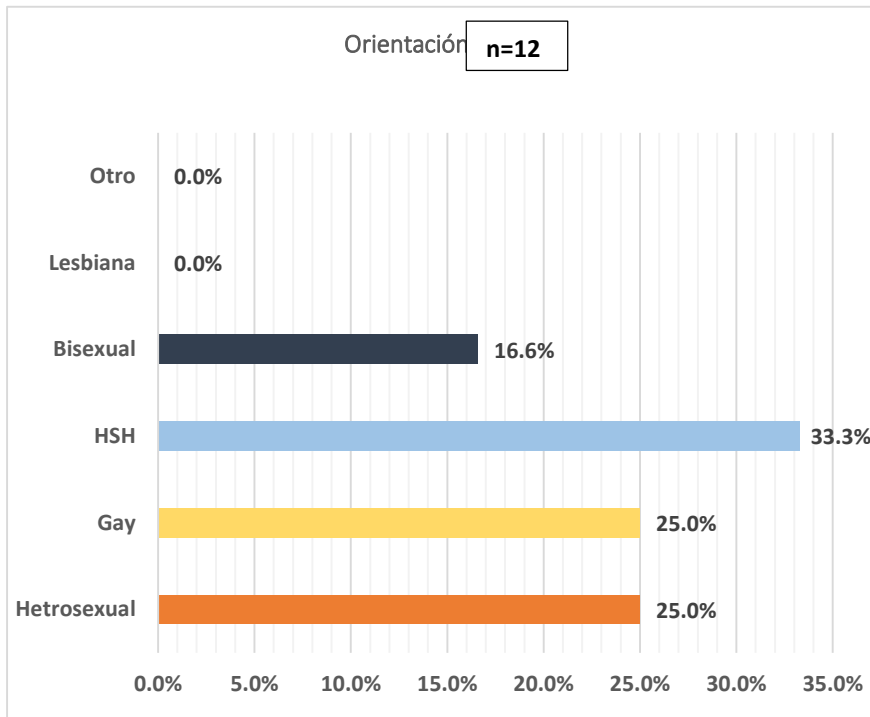

En relación a la situación del paciente (Ambulatoria/Hospitalizado), de los casos confirmados (n=12), el 91.7 % recibieron manejo ambulatorio y solo 1 caso fue hospitalizado.

Tabla 3 y Grafico 4. Situación durante el contagio a Viruela Símica

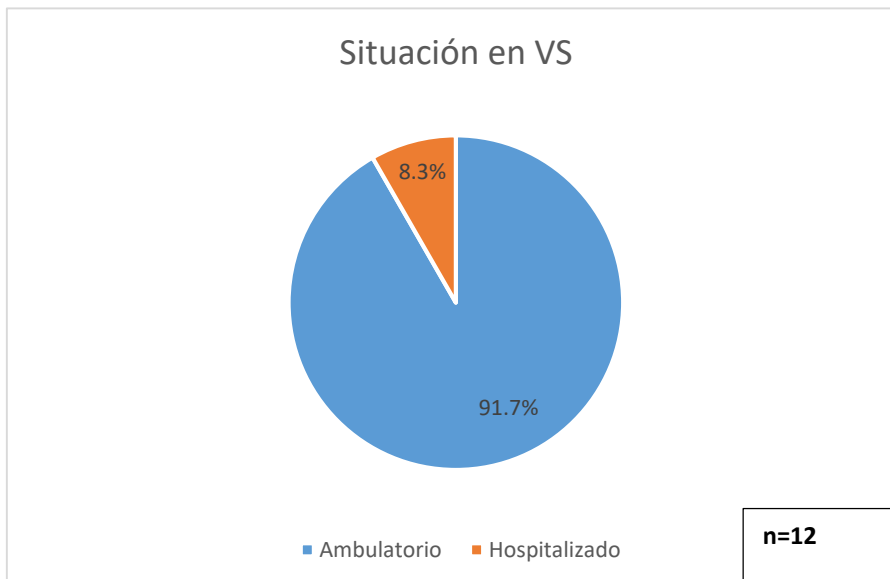

Situación de salud en pacientes confirmados a Viruela Símica

Ambulatorio	Hospitalizado
11	1

En el estado de Guerrero el día 06 de septiembre del 2022 se obtuvo el primer resultado positivo a Viruela Símica con fecha de primer contacto a servicios de salud el día 26 de agosto del 2022, e inicio de síntomas el día 19 de agosto del 2022, que corresponde a la 33 semana epidemiológica por inicio de síntomas, hasta el 26 de noviembre se tiene el mayor registro de casos en la 43 semana epidemiológica (Ver grafica 4).

Gráfica 4. Casos confirmados Viruela Símica por semana epidemiológica de inicio de síntomas, al 10 de diciembre de 2022, Guerrero

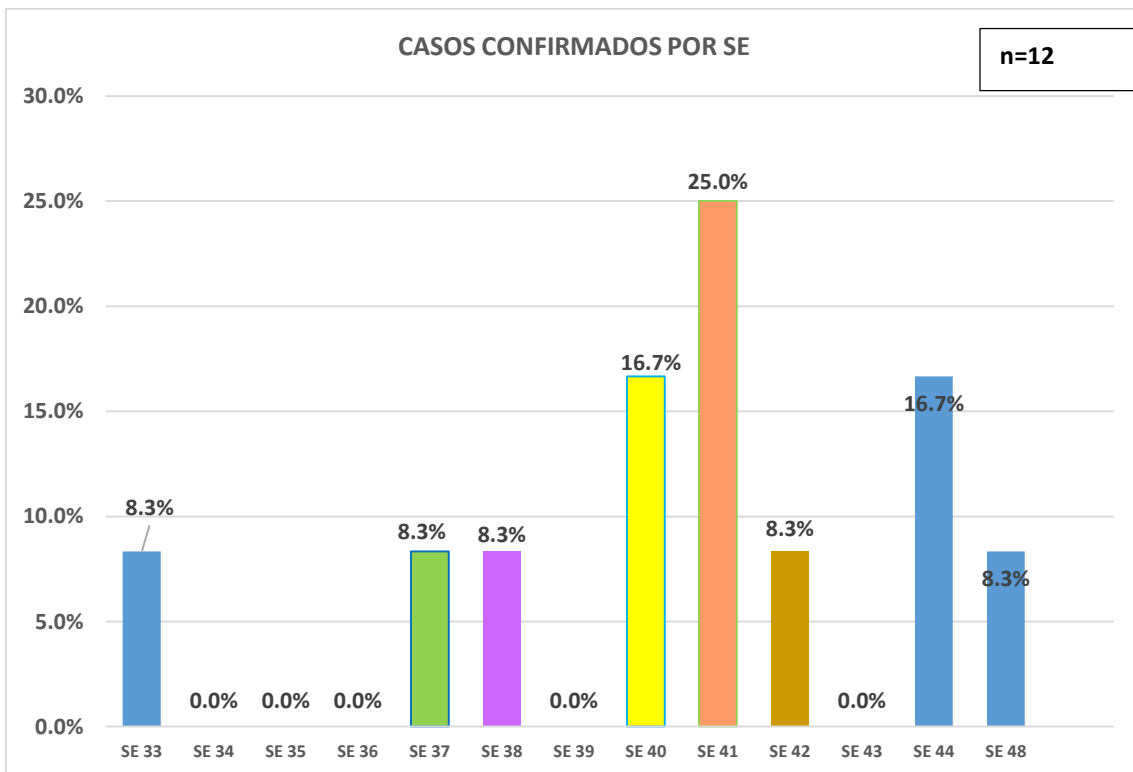

Entre los datos clínicos, el exantema se ha presentado en la totalidad de los casos confirmados de viruela símica, así como la fiebre en el estado de Guerrero, (100%) seguido de la cefalea (83.3%).

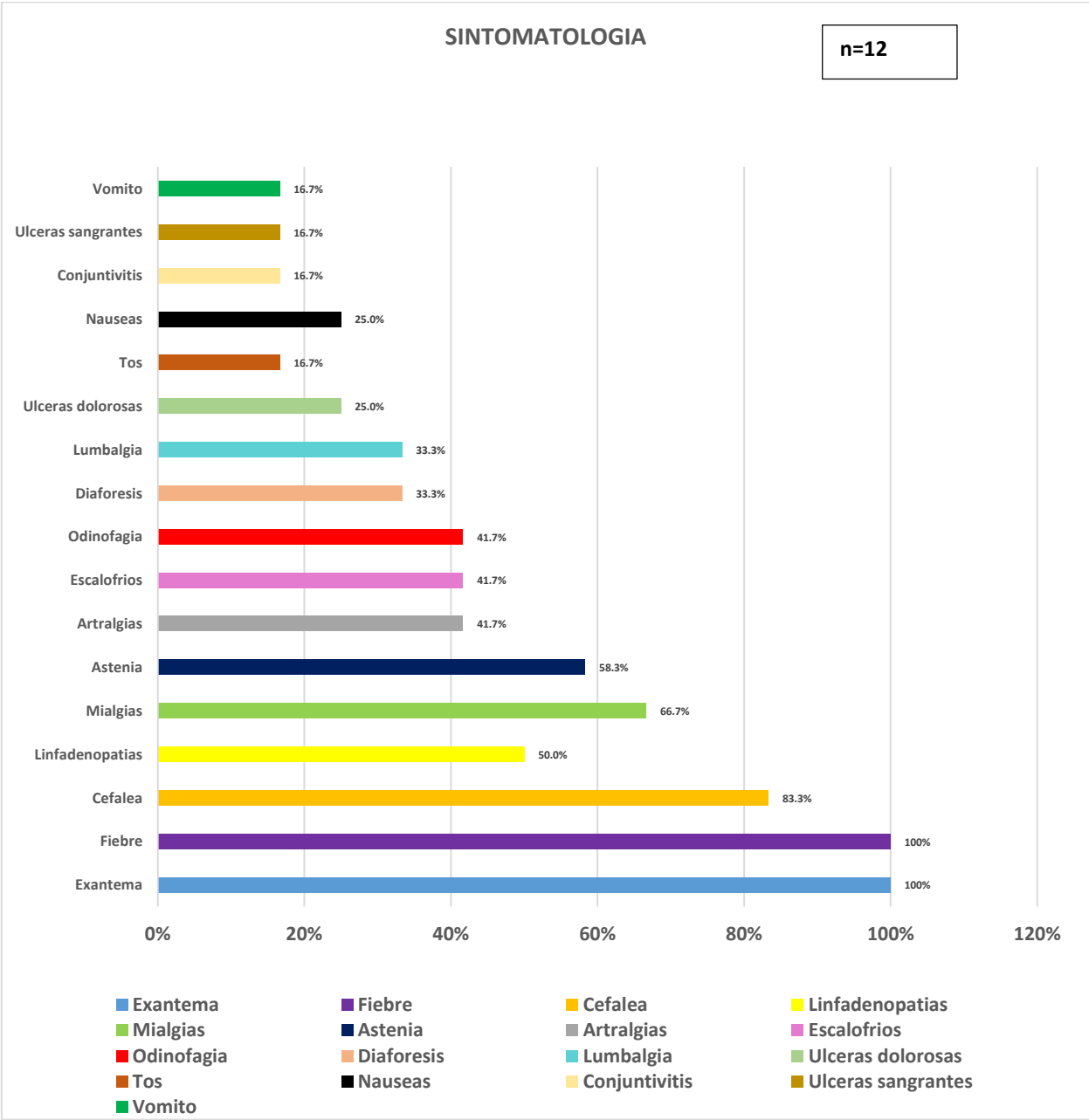

La comorbilidad que mayormente se presenta es la infección por VIH (33.3%).

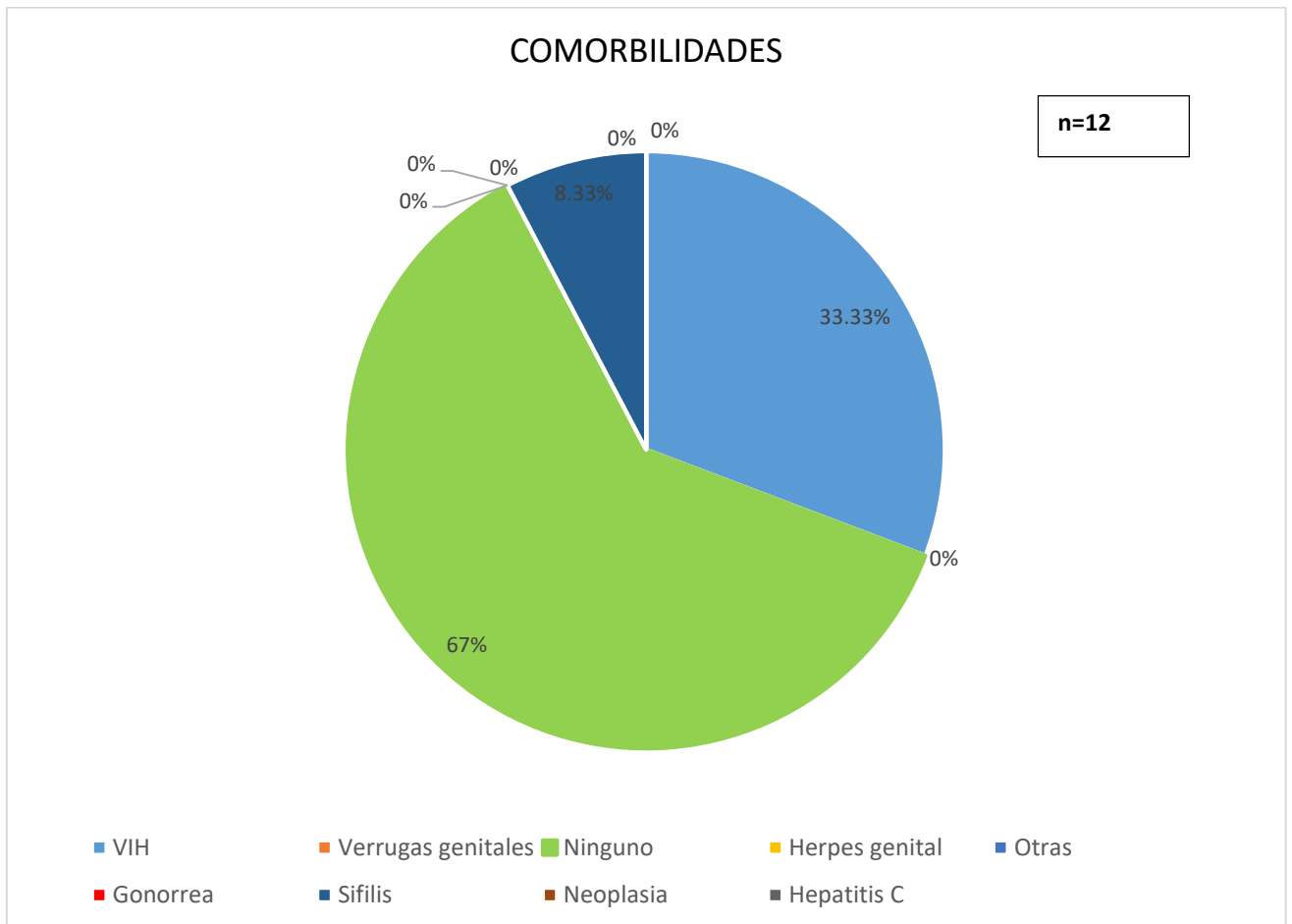

No se han presentado defunciones de pacientes positivos a Viruela Símica

Boletín Epidemiológico No. 49
Vigilancia Epidemiológica Semana 49 2022

Casos Padecimiento	Año	
	2021	2022
Absceso hepático amebiano(A06.4)	20	14
Accidentes De Tráfico(B10 - B89)		
Accidentes de transporte en vehículos con motor(V20-V29, V40-V79)	1117	2205
Accidentes Laborales(S/C)		
Adicciones(F10-F19 excepto F10.0)		
Alcoholismo(F10.1, T51.9)		
Amebiasis intestinal(A06.0-A06.3, A06.9)	7918	8042
Anencefalia(Q00)	2	15
Anorexia, bulimia y otros trastornos alimentarios(F50)	63	116
Antrax(A22)		
Artritis Reumatoide(M06.9)		
Ascariasis(B77)	3668	3722
Asma(J45, J46)	1193	2124
Autismo infantil y síndrome de Asperger(F84.0, F84.5)	11	69
Autoenvenenamiento intencional por analgésicos no narcóticos, antipiréticos y antirreumáticos(X60)		
Autoenvenenamiento intencional por sedantes, hipnóticos, antiparkinsonianos, psicotrópicos(X61)		
Bocio endémico(E01)	58	75
Brucelosis(A23)	61	121
Candidiasis urogenital(B37.3-B37.4)	3540	4416
Caries de la dentina(K02.1)		
Caries del cemento(K02.2)		
Caries limitada al esmalte(K02.0)		
Casos confirmados de Influenza AH1N1 2009(J09)		
Chancro blando(A57)	15	27
Cirrosis hepática (K70.3, K74.6)(K70.3, K74.6)		
Cirrosis hepática alcohólica(K70.3)	71	165
Cirrosis hepática no alcohólica(K74.6)		
Cisticercosis(B69)	3	5
Coccidiodomicosis(B38)		
Cólera(A00)		
Complicaciones consecutivas al aborto, al embarazo ectópico y al embarazo molar(O08)		
Conjuntivitis epidémica aguda hemorrágica(B30.3)	9	12
Conjuntivitis mucopurulenta(H10.0)		
Conjuntivitis(B30, H10.0)		
Conjuntivitis(H10)	8040	12524
Contacto traumático con avispas, avispones y abejas(X23)	225	333
COVID-19(U07.1-U07.2)	141729	89574
Defectos del tubo neural(Q00.0)		
Deformidades congénitas de la cadera(Q65)		
Deformidades congénitas de los pies(Q66)		
Demencia en la enfermedad de alzheimer(F00.0-F00.2)	1	7
Dengue con signos de alarma(A97.1)	492	973

Dengue grave(A97.2)	147	133
Dengue no grave(A97.0, A97.9)	1461	2344
Depresión(F32)	1236	2359
Dermatofitosis(B35)	1574	1668
Dermatosis Y Dermatomicosis(L98.9, B36.9)		
Desnutrición leve(E44.1)	1909	3045
Desnutrición moderada(E44.0)	243	529
Desnutrición proteicocalórica, no especificada Desequilibrio proteicocalórico SAI Desnutrición SAI(E46)		
Desnutrición severa(E40-E43)	167	246
Desprendimiento prematuro de la placenta(O45)		
Diabetes mellitus en el embarazo(O24.4)	210	207
Diabetes mellitus tipo 1(E10)	69	114
Diabetes mellitus tipo 2(E11-E14)	7384	13460
Dientes moteados(Fluorosis dental)(K00.3)		
Difteria(A36)		4
Displasia cervical leve y moderada(N87.0-N87.1)	420	646
Displasia cervical severa y CaCu in situ(N87.2, D06)	48	94
Eclampsia(S/C)		
Edema, proteinuria y transtornos hipertensivos en el embarazo, parto	1459	2032
Efecto tóxico del arsénico y sus compuestos(T57.0)		
Efecto tóxico del plomo y sus compuestos(T56.0)		
Efectos del calor y de la luz(T67, X30)		2
Efectos tóxicos por hongos ingeridos(La clave cie correcta es la T62.0)(T62.0)		
Embarazo ectópico(O00)		
Embolia Y Tromboembolia(I82)		
Enanismo nutricional Retardo físico debido a desnutrición(E45)		
Encefalitis equina venezolana(A92.2)		
Encefalocele(Q01)	1	5
Enfermedad alcohólica del hígado(K70 EXCEPTO K70.3)	87	106
Enfermedad cerebrovascular(I60-I67, I69)	412	1009
Enfermedad de Alzheimer(G30)	30	40
Enfermedad de boca-mano-pie(B08.4)		
Enfermedad de Chagas (para 2016)(B57)		
Enfermedad de Hodgkin(C81)		
Enfermedad de Parkinson(G20)	94	138
Enfermedad febril exantemática(U97)	24	45
Enfermedad invasiva por neumococo(A40.3, G00.1, J13)	2	1
Enfermedad isquémica del corazón(I20-I25)	207	576
Enfermedad por virus Chikungunya(A92.0)	11	6
Enfermedad por virus Ébola(A98.4)		
Enfermedad pulmonar obstructiva crónica (EPOC)(J41-J42, J44)	17	73
Enteritis debida a rotavirus(A08.0)	10	13
Enterobiasis(B80)	393	501
Epilepsia Todas Formas(G40 - G41)		
Erisipela(A46)	193	212
Escabiosis(B86)	2098	2247
Escarlatina(A38)	7	24
Espina bífida(Q05)	22	18

Esquizofrenia paranoide, hebefrénica e indiferenciada(F20.0, F20.1, F2	40	116
Eventos supuestamente asociados a la vacunación (ESAVI)(Y58, Y59)	793	190
Eventos temporalmente asociados por vacuna grave(S/C)		
Eventos temporalmente asociados por vacuna leve(S/C)		
Eventos temporalmente asociados por vacuna moderado(S/C)		
Exantema Subito(B08.2)		
Faringitis y amigdalitis estreptocócicas(J02.0, J03.0)	11051	24101
Fiebre amarilla(A95)		
Fiebre del oeste del Nilo(A92.3)		
Fiebre maculosa de las montañas rocosas(A77)		
Fiebre manchada(A77.0)		5
Fiebre paratifoidea(A01.1-A01.4)	101	111
Fiebre por virus Mayaro(A92.8)		
Fiebre recurrente(A68)		
Fiebre reumática aguda(I00-I02)	23	57
Fiebre tifoidea(A01.0)	377	367
Fractura de huesos del cráneo y de la cara(S02)		
Giardiasis(A07.1)	337	510
Gingivitis y enfermedad periodontal(K05)	10001	20050
Hemorragia anteparto, no clasificada en otra parte(O46)		
Hemorragia postparto(O72)		
Hemorragia relacionada al embarazo parto y puerperio(S/C)		
Hepatitis vírica A(B15)	110	296
Hepatitis vírica B(B16)	12	10
Hepatitis vírica C(B17.1, B18.2)	169	86
Hepattis aguda de etiología desconocida(K75.9)		
Herida de la cabeza(S01)		
Herida por arma de fuego y punzocortantes(W32-W34)	1095	1920
Herpangina(B08.5)		
Herpes genital(A60.0)	159	171
Hiperplasia de la próstata(N40)	1183	2501
Hipertensión arterial(I10-I15)	6768	12903
Hipotermia(T68)		5
Historia personal de lesión autoinfligida intencionalmente (intento de suicidio)(Z91.5)		
Historia personal de lesión autoinfligida intencionalmente(Z91.5)	59	264
Ideación suicida(R45.8)		
Infección asintomática por VIH(Z21)		
Infección asociada a la atención de la salud(S/C)	725	109
Infección de la vejiga urinaria en el embarazo(O23.1)		
Infección de las vías genitourinarias en el embarazo(O23)		
Infección de vías urinarias(N30, N34, N39.0)	63159	80943
Infección genital en el embarazo(O23.5)		
Infección Gonococcica Del Ojo(A54.3)		
Infección Gonococcica, Otras(A54.8)		

Infección gonocócica del tracto genitourinario(A54.0-A54.2)	458	507
Infección por el virus de la inmunodeficiencia humana(B20-B24, Z21)	556	476
Infección por virus del papiloma humano(B97.7)	90	176
Infección por virus Zika(U06.9)	29	9
Infecciones intestinales por otros organismos y las mal definidas(A04,	60001	73231
Infecciones invasivas por haemophilus influenzae(A41.3, G00.0, J14)	1	5
Infecciones respiratorias agudas(J00-J06, J20, J21 EXCEPTO J02.0 Y J03	221304	377217
Influenza debida a virus de la influenza identificado(J10)		
Influenza debida a virus de la influenza no identificado(J11)	4709	241
Insuficiencia renal(N18, P96.0)		
Insuficiencia venosa periférica(I87.2)	1542	2644
Intento de suicidio(Z91.5)		
Intoxicación aguda por alcohol(F10.0)	352	604
Intoxicación alimentaria bacteriana(A05)	584	839
Intoxicación alimentaria no bacteriana(esta cie corresponde a las colitis esta mal)(S/C)		
Intoxicación por clenbuterol(T62.8)		2
Intoxicación por monóxido de carbono(T58)	4	4
Intoxicación por picadura de alacrán(T63.2, X22)	34206	38219
Intoxicación por plaguicidas(T60)	165	198
Intoxicación por ponzoña de animales(T63, X21, X27, EXCEPTO T63.0 \	500	822
Kwashiorkor Desnutrición severa con edema nutricional con despigmentación de la piel y del cabello.(E40)		
Kwashiorkor marasmático Desnutrición severa proteicocalórica(E42)		
Labio y paladar hendido(Q35-Q37)	18	23
Leishmaniasis cutánea(B55.1)		
Leishmaniasis visceral(B55.0)		
Leishmaniasis(B55)		
Lepra(A30)	17	10
Leptospirosis(A27)	22	22
Lesión autoinfligida intencionalmente al saltar desde un lugar elevado(X80)		
Lesión autoinfligida intencionalmente por ahorcamiento, estrangulamiento o sofocación(X70)		
Lesión autoinfligida intencionalmente por disparo de arma corta(X72)		
Lesión autoinfligida intencionalmente por medios no especificados(X84)		
Lesión autoinfligida intencionalmente por objeto cortante(X78)		
Leucemia de células de tipo no especificado(C95)		
Leucemia mieloide(C92)		
Leucemia(C91-C95)		
Leucoplasia, eritropacia y otras alteraciones del epitelio bucal(K13.2)		
Linfogranuloma venéreo por clamidias(A55)	2	5
Linfoma Hodking(C81)		
Linfoma no Hodkin de otro tipo y el no especificado(C85)		
Linfoma no Hodking(C82-C85)		
Luxación, esguince y torcedura de articulaciones y de ligamentos de la cabeza(S03)		

Mal del pinto(A67)	10	7
Marasmo nutricional Desnutrición severa con marasmo(E41)		
Marea roja(T61.2)		
Meduloblastoma(S/C)		
Meningitis debida a Haemophilus Influenzae (esta clave esta mal la correcta es la G00.0)(S/C)		
Meningitis meningocócica(A39.0)	2	
Meningitis meningocócica(G00.1)		
Meningitis por hemófilos(G00.0)		
Meningitis tuberculosa(A17.0)	12	50
Meningoencefalitis amebiana primaria(B60.2)		
Microcefalia(Q02)	2	2
Mordedura por quirópetero (No coincide la descripción de la CIE 10)(T14)		
Mordedura por serpiente(T36.0, X20)	213	225
Mordeduras por otros mamíferos(W55)	185	220
Mordeduras por perro(W54)	1519	2103
Neumonías por Haemophilus Influenzae(J14)		
Neumonías y bronconeumonías(J12-J18 EXCEPTO J18.2, J13 y J14)	1420	1871
OBESIDAD MORBIDA(S/C)		
Obesidad(E66)	9224	18792
Oncocercosis(B73)		
Osteocondrosis juvenil de la cadera y de la pelvis(M91)		
Otitis media aguda(H65.0-H65.1)	8357	12462
Otras helmintiasis(B65-B67, B70-B76, B78, B79, B81-B83 EXCEPTO B73)	4049	4098
Otras hepatitis víricas(B17-B19 EXCEPTO B17.1, B18.2)	48	162
Otras infecciones de la vagina y de la vulva(N76)		
Otras infecciones intestinales debidas a protozoarios(A07.0, A07.2, A07.3)	2280	2114
Otras Micosis Y Las No Especificadas(B36 - B37.9)		
Otras micosis, no clasificadas en otra parte(B48)		
Otras rickettsiosis(A79)	11	23
Otras salmonelosis(A02)	610	733
Otro hipotiroidismo(E03)		
Otros síntomas y signos que involucran el estado emocional (ideación suicida)(R45.8)		
Otros trastornos de ansiedad(F41.0-F41.2)	315	151
Otros tumores malignos de la piel(C44)		
Paludismo por plasmodium falciparum(B50)		
Paludismo por plasmodium vivax(B51)		2
Parálisis flácida aguda(U98)	5	20
Paratifoidea y otras salmonelosis(A01.1-A02)		
Parotiditis infecciosa(B26)	70	80
Peatón lesionado en accidente de transporte(V01-V09)	107	187
Pediculosis y phthiriasis(B85)	170	373
Perturbación de la actividad y de la atención(F90.0)	69	235
Peste(A20)		2
Picadura de abeja africanizada(T64)		
Picadura por insectos venenosos(T63.4)		
Placenta previa(O44)		

Planeación Suicida(S/C)			
Poliomielitis aguda(A80)			
Preeclampsia leve(S/C)			
Preeclampsia severa(S/C)			
Quemaduras(T20-T32)	728	1300	
Rabia humana(A82)	15		
Reacción al estrés grave y trastornos de adaptación(F43.0-F43.2)	616	2219	
Retraso mental(F70-F79)	20	60	
Rubéola(B06)			
Sarampión(B05)			1
Secuelas de otros efectos y los no especificados de causas externas(T98)			
Sepsis puerperal(O85)	1	9	
Seropositivos a hepatitis C(Z22)			
Shigelosis(A03)	272	305	
Sífilis adquirida(A51-A53)	331	232	
Sífilis congénita(A50)			13
Síndrome coqueluchoide(U99)	15	25	
Síndrome de inmunodeficiencia adquirida(B20-B24)			
Síndrome de rubéola congénita(P35.0)			4
Síndrome febril(R50)			
Síndrome meníngeo(G00-G03 EXCEPTO G00.0, G00.1)	14	26	
Síndrome severo agudo respiratorio(U04.9)			
SOBREPESO(S/C)			
Tabaquismo(F17.1, T 65.2, Z72.0)			
Teniasis(B68)	1	2	
Tétanos neonatal(A33)			
Tétanos(A34, A35)	1	1	
Tifo Epidémico(A75)			
Tifo epidémico(A75.0)			
Tifo murino(A75.2)			1
Tos ferina(A37)			1
Toxoplasmosis(B58)	7	13	
Trabajo de parto y parto no complicado por hemorragia intraparto, no clasificado en otra parte(O67)			
Tracoma(A71)			
Transtorno de la conducta no especificado(F91.9)			
Transtorno de la personalidad no especificado(F60.9)			
Trastorno bipolar(F31)	5	21	
Trastorno depresivo recurrente(F33)	194	659	
Trastorno obsesivo compulsivo(F42.0-F42.2, F42.8)	56	60	
Trastornos de ideas delirantes persistentes(F22.9)	4	3	
Trastornos esquizoafectivos(F25)	7	37	
Trastornos mentales y del comportamiento asociados con el puerperio	31	92	
Traumatismo del ojo y de la órbita(S05)			
Traumatismo por aplastamiento del antebrazo(S57)			
Traumatismo superficial de la cabeza(S00)			
Tricomoniasis urogenital(A59.0)	539	634	
Tripanosomiasis americana (enfermedad de Chagas) aguda(B57.0-B57	2	34	20

Tripanosomiasis americana (enfermedad de Chagas) crónica(B57.2-B5	4	25
Triquinosis(B75)	2	1
Tuberculosis otras formas(A17.1, A17.8, A17.9, A18-A19)	94	83
Tuberculosis respiratoria(A15-A16)	3257	3471
Tularemia(A21)		
Tumor maligno de bronquios y pulmón(C34)		
Tumor maligno de la glándula suprarrenal(C74)		
Tumor maligno de la glándula tiroides(C73)		
Tumor maligno de la mama(C50)	43	298
Tumor maligno de la pleura(C38.4)		
Tumor maligno de la próstata(C61)		
Tumor maligno de los bronquios y del pulmón(C34)		
Tumor maligno de los huesos y de los cartílagos articulares(C41)		
Tumor maligno de otros tejidos conjuntivos y de tejidos blandos(C49)		
Tumor maligno de riñón(C64)		
Tumor maligno de tráquea, bronquios y pulmón(C33-C34)		
Tumor maligno del colon y recto(C18-C21)		
Tumor maligno del colon(C18)		
Tumor maligno del cuello del útero(C53)	20	177
Tumor maligno del cuerpo del útero(C54)		
Tumor maligno del encéfalo(C71)		
Tumor maligno del endometrio(C54.1)		
Tumor maligno del esófago(C15)		
Tumor maligno del estómago(C16)		
Tumor maligno del hígado y de las vías biliares intrahepáticas(C22)		
Tumor maligno del ovario(C56)		
Tumor maligno del páncreas(C25)		
Tumor maligno del pene(C60)		
Tumor maligno del píloro(C16.4)		
Tumor maligno del recto Ampolla rectal(C20)		
Tumor maligno del riñón, excepto de la pelvis renal(C64)		
Tumores malignos de los huesos y de los cartílagos articulares(C40-C41)		
Tumores malignos del encéfalo y de otras partes del sistema nervioso central(C70-C72)		
Úlceras, gastritis y duodenitis(K25-K29)	18021	22242
Vaginitis subaguda y crónica(N76.1)		
Varicela(B01)	399	968
Violencia intrafamiliar(Y07.0-Y07.2)	4404	6239
Viruela símica(B04)		14
Vulvovaginitis(N76)	13411	16785



Padecimiento	Femenino	Masculino	TOTAL
1 Infecciones respiratorias agudas(J00-J06, J20, J21 EXCEPTO J02.0 Y J03.0)	216921	160296	377217
2 COVID-19(U07.1-U07.2)	50604	38970	89574
3 Infección de vías urinarias(N30, N34, N39.0)	65637	15306	80943
4 Infecciones intestinales por otros organismos y las mal definidas(A04, A08-A09 E)	40835	32396	73231
5 Intoxicación por picadura de alacrán(T63.2, X22)	19468	18751	38219
6 Faringitis y amigdalitis estreptocócicas(J02.0, J03.0)	13843	10258	24101
7 Úlceras, gastritis y duodenitis(K25-K29)	15020	7222	22242
8 Gingivitis y enfermedad periodontal(K05)	13173	6877	20050
9 Obesidad(E66)	12087	6705	18792
10 Vulvovaginitis(N76)	16785		16785
11 Diabetes mellitus tipo 2(E11-E14)	8340	5120	13460
12 Hipertensión arterial(I10-I15)	7695	5208	12903
13 Conjuntivitis(H10)	6979	5545	12524
14 Otitis media aguda(H65.0-H65.1)	7468	4994	12462
15 Amebiasis intestinal(A06.0-A06.3, A06.9)	4561	3481	8042
16 Violencia intrafamiliar(Y07.0-Y07.2)	6103	136	6239
17 Candidiasis urogenital(B37.3-B37.4)	4216	200	4416
18 Otras helmintiasis(B65-B67, B70-B76, B78, B79, B81-B83 EXCEPTO B73 y B75)	2364	1734	4098
19 Ascariasis(B77)	2050	1672	3722
20 Tuberculosis respiratoria(A15-A16)	1696	1775	3471



Casos nuevos de enfermedades de notificación inmediata hasta la semana 49 2022

Padecimiento	Femenino	Masculino	TOTAL
Cólera(A00)	0	0	0
Difteria(A36)	4	0	4
Encefalitis equina venezolana(A92.2)	0	0	0
Enfermedad febril exantemática(U97)	21	24	45
Enfermedad invasiva por neumococo(A40.3, G00.1, J13)	1	0	1
Enfermedad por virus Chikungunya(A92.0)	5	1	6
Enfermedad por virus Ébola(A98.4)	0	0	0
Eventos supuestamente asociados a la vacunación (ESAVI)(Y58, Y59)	114	76	190
Eventos temporalmente asociados por vacuna grave(S/C)	0	0	0
Eventos temporalmente asociados por vacuna leve(S/C)	0	0	0
Fiebre amarilla(A95)	0	0	0
Fiebre del oeste del Nilo(A92.3)	0	0	0
Fiebre manchada(A77.0)	3	2	5
Fiebre por virus Mayaro(A92.8)	0	0	0
Infección asintomática por VIH(Z21)	0	0	0
Infección por virus Zika(U06.9)	4	5	9
Infecciones invasivas por haemophilus influenzae(A41.3, G00.0, J14)	2	3	5
Influenza(J09-J11)	139	102	241
Leishmaniasis cutánea(B55.1)	0	0	0
Leishmaniasis visceral(B55.0)	0	0	0
Lepra(A30)	2	8	10
Meningitis meningocócica(A39.0)	0	0	0
Meningitis tuberculosa(A17.0)	34	16	50
Meningoencefalitis amebiana primaria(B60.2)	0	0	0
Otras rickettsiosis(A79)	11	12	23
Paludismo por plasmodium falciparum(B50)	0	0	0
Paludismo por plasmodium vivax(B51)	2	0	2
Peste(A20)	1	1	2
Poliomielitis aguda(A80)	0	0	0
Rabia humana(A82)	0	0	0
Sarampión(B05)	0	1	1
Sífilis congénita(A50)	7	6	13
Síndrome coqueluchoide(U99)	11	14	25
Tétanos neonatal(A33)	0	0	0
Tétanos(A34, A35)	0	1	1
Tifo Epidémico(A75)	0	0	0
Tifo epidémico(A75.0)	0	0	0
Tifo murino(A75.2)	1	0	1
Tos ferina(A37)	1	0	1
Tuberculosis otras formas(A17.1, A17.8, A17.9, A18-A19)	43		83
Tuberculosis respiratoria(A15-A16)	1696	1775	3471



Padecimiento

Enteritis debida a rotavirus(A08.0)

Hepatitis vírica A(B15)

Jurisdicción
01 Tierra Caliente
02 Norte
03 Centro
04 Montaña
05 Costa Grande
06 Costa chica
07 Acapulco
Institución
SSA
IMSS ORD
ISSSTE
OTRAS
IMSS SOL
DIF
PEMEX
SEDENA
SEMAR

Sem	2021	2022	
	Acum	F	M
49			
49	0	0	0
49	0	0	0
49	2	0	0
49	0	0	0
49	0	0	0
49	0	0	0
49	8	6	7
49	2	0	0
49	8	6	7
49	0	0	0
49	0	0	0
49	0	0	0
49	0	0	0
49	0	0	0
49	0	0	0
49	0	0	0
49	0	0	0
49	0	0	0

Sem	2021	2022	
	Acum	F	M
49			
49	25	4	7
49	16	29	37
49	16	4	20
49	11	4	18
49	0	0	3
49	13	49	46
49	29	29	46
49	74	82	108
49	27	27	51
49	5	1	6
49	0	0	0
49	0	8	6
49	0	0	0
49	0	0	0
49	4	0	6
49	0	1	0

Padecimiento

Hepatitis vírica B(B16)

Infección por virus del papiloma humano(B97.7)

Jurisdicción
01 Tierra Caliente
02 Norte
03 Centro
04 Montaña
05 Costa Grande
06 Costa chica
07 Acapulco
Institución
SSA
IMSS ORD
ISSSTE
OTRAS
IMSS SOL
DIF
PEMEX
SEDENA
SEMAR

Sem	2021	2022	
	Acum	F	M
49			
49	1	0	0
49	1	0	0
49	1	2	1
49	0	0	0
49	0	0	0
49	1	1	0
49	8	1	5
49	3	3	1
49	9	0	5
49	0		0
49	0	0	0
49	0	0	0
49	0	0	0
49	0	0	0
49	0	0	0
49	0	0	0
49	0	0	0
49	0	1	0

Sem	2021	2022	
	Acum	F	M
49			
49	0	1	1
49	33	50	6
49	22	34	6
49	12	5	1
49	2	7	4
49	5	11	2
49	16	43	5
49	30	69	9
49	37	49	7
49	20	22	6
49	0	1	0
49	3	0	0
49	0	0	0
49	0	0	0
49	0	0	0
49	0	10	3
49	0	0	0



Padecimiento

Influenza(J09-J11)

Meningitis tuberculosa(A17.0)

Padecimiento
Jurisdicción
01 Tierra Caliente
02 Norte
03 Centro
04 Montaña
05 Costa Grande
06 Costa chica
07 Acapulco
Institución
SSA
IMSS ORD
ISSSTE
OTRAS
IMSS SOL
DIF
PEMEX
SEDENA
SEMAR

Sem	2021	2022	
	Acum	F	M
49			
49	220	0	1
49	1018	10	6
49	1223	56	36
49	0	1	1
49	850	8	3
49	468	4	4
49	930	60	51
49	4694	78	60
49	15	40	28
49	0	17	11
49	0	0	0
49	0	3	1
49	0	0	0
49	0	0	0
49	0	1	2
49	0	0	0

Sem	2021	2022	
	Acum	F	M
49			
49	0	1	0
49	0	0	0
49	0	26	0
49	0	0	0
49	0	0	0
49	0	0	0
49	12	7	16
49	9	7	15
49	3	1	1
49	0	1	0
49	0	25	0
49	0	0	0
49	0	0	0
49	0	0	0
49	0	0	0
49	0	0	0

Padecimiento

Tos ferina(A37)

Meningitis meningocócica(A39.0)

Padecimiento
Jurisdicción
01 Tierra Caliente
02 Norte
03 Centro
04 Montaña
05 Costa Grande
06 Costa chica
07 Acapulco
Institución
SSA
IMSS ORD
ISSSTE
OTRAS
IMSS SOL
DIF
PEMEX
SEDENA
SEMAR

Sem	2021	2022	
	Acum	F	M
49			
49	0	0	0
49	0	0	0
49	0	1	0
49	0	0	0
49	0	0	0
49	0	0	0
49	0	0	0
49	0	0	0
49	0	0	0
49	0	0	0
49	0	0	0
49	0	0	0
49	0	0	0
49	0	0	0

Sem	2021	2022	
	Acum	F	M
49			
49	0	0	0
49	0	0	0
49	1	0	0
49	0	0	0
49	0	0	0
49	1	0	0
49	0	0	0
49	2	0	0
49	0	0	0
49	0	0	0
49	0	0	0
49	0	0	0
49	0	0	0
49	0	0	0
49	0	0	0



Padecimiento

Enfermedad invasiva por neumococo(A40.3,
G00.1, J13)

Infecciones invasivas por haemophilus
influenzae(A41.3, G00.0, J14)

Jurisdicción
01 Tierra Caliente
02 Norte
03 Centro
04 Montaña
05 Costa Grande
06 Costa chica
07 Acapulco
Institución
SSA
IMSS ORD
ISSSTE
OTRAS
IMSS SOL
DIF
PEMEX
SEDENA
SEMAR

Sem	2021	2022	
	Acum	F	M
49			
49	0	0	0
49	0	0	0
49	2	1	0
49	0	0	0
49	0	0	0
49	0	0	0
49	0	0	0
49	2	0	0
49	0	0	0
49	0	0	0
49	0	0	0
49	0	0	0
49	0	0	0
49	0	0	0
49	0	1	0
49	0	0	0

Sem	2021	2022	
	Acum	F	M
49			
49	0	0	0
49	0	0	0
49	1	0	1
49	0	0	0
49	0	0	0
49	0	0	0
49	0	0	0
49	0	2	2
49	1	2	3
49	0	0	0
49	0	0	0
49	0	0	0
49	0	0	0
49	0	0	0
49	0	0	0
49	0	0	0
49	0	0	0

Padecimiento

Varicela(B01)

Rubéola(B06)

Jurisdicción
01 Tierra Caliente
02 Norte
03 Centro
04 Montaña
05 Costa Grande
06 Costa chica
07 Acapulco
Institución
SSA
IMSS ORD
ISSSTE
OTRAS
IMSS SOL
DIF
PEMEX
SEDENA
SEMAR

Sem	2021	2022	
	Acum	F	M
49			
49	13	54	67
49	22	66	78
49	52	58	69
49	46	62	57
49	52	51	42
49	29	18	25
49	185	157	164
49	197	221	257
49	163	158	176
49	24		44
49	0	4	3
49	7	19	10
49	0	0	0
49	0	0	0
49	5	13	10
49	3	44	2

Sem	2021	2022	
	Acum	F	M
49			
49	0	0	0
49	0	0	0
49	0	0	0
49	0	0	0
49	0	0	0
49	0	0	0
49	0	0	0
49	0	0	0
49	0	0	0
49	0	0	0
49	0	0	0
49	0	0	0
49	0	0	0
49	0	0	0
49	0	0	0



Padecimiento

Tétanos neonatal(A33)

Tétanos(A34, A35)

Jurisdicción
01 Tierra Caliente
02 Norte
03 Centro
04 Montaña
05 Costa Grande
06 Costa chica
07 Acapulco
Institución
SSA
IMSS ORD
ISSSTE
OTRAS
IMSS SOL
DIF
PEMEX
SEDENA
SEMAR

Sem	2021	2022	
	Acum	F	M
49			
49	0	0	0
49	0	0	0
49	0	0	0
49	0	0	0
49	0	0	0
49	0	0	0
49	0	0	0
49	0	0	0
49	0	0	0
49	0	0	0
49	0	0	0
49	0	0	0
49	0	0	0
49	0	0	0

Sem	2021	2022	
	Acum	F	M
49			
49	1	0	0
49	0	0	0
49	0	0	0
49	0	0	0
49	0	0	0
49	0	0	0
49	0	0	0
49	0	0	0
49	0	0	0
49	0	0	0
49	0	0	0
49	0	0	0
49	0	0	1
49	1	0	1
49	0	0	0
49	0	0	0
49	0	0	0
49	0	0	0
49	0	0	0
49	0	0	0
49	0	0	0
49	0	0	0

Padecimiento

Parotiditis infecciosa(B26)

Síndrome de rubéola congénita(P35.0)

Jurisdicción
01 Tierra Caliente
02 Norte
03 Centro
04 Montaña
05 Costa Grande
06 Costa chica
07 Acapulco
Institución
SSA
IMSS ORD
ISSSTE
OTRAS
IMSS SOL
DIF
PEMEX
SEDENA
SEMAR

Sem	2021	2022	
	Acum	F	M
49			
49	2	3	2
49	4	3	4
49	10	4	5
49	4	6	2
49	5	2	2
49	19	5	3
49	26	21	18
49	38	23	15
49	28	20	12
49	0		6
49	0	1	0
49	0	0	0
49	0	0	0
49	0	0	0
49	0	0	0
49	0	0	0
49	0	0	0
49	2	0	3
49	2	0	0

Sem	2021	2022	
	Acum	F	M
49			
49	0	0	0
49	0	0	0
49	0	1	2
49	0	0	0
49	0	0	0
49	0	0	0
49	0	0	0
49	0	0	0
49	0	0	0
49	0	0	0
49	0	0	0
49	0	0	0
49	0	0	1
49	0	1	3
49	0	0	0
49	0	0	0
49	0	0	0
49	0	0	0
49	0	0	0
49	0	0	0
49	0	0	0
49	0	0	0



Padecimiento

Infecciones intestinales por otros organismos y las mal definidas(A04, A08-A09 EXCEPTO A08.0)

Intoxicación alimentaria bacteriana(A05)

Jurisdicción
01 Tierra Caliente
02 Norte
03 Centro
04 Montaña
05 Costa Grande
06 Costa chica
07 Acapulco
Institución
SSA
IMSS ORD
ISSSTE
OTRAS
IMSS SOL
DIF
PEMEX
SEDENA
SEMAR

Sem	2021	2022	
	Acum	F	M
49			
49	6406	3999	3373
49	9648	7262	5768
49	6766	6631	5510
49	9793	5714	4369
49	5404	3337	2537
49	3321	2291	1794
49	18663	11601	9045
Institución	2021	2022	2022
49	31829	20672	16282
49	15697	9180	7298
49	7742	6188	4674
49	2196	2861	2591
49	2108	1291	1053
49	0	0	0
49	0	0	0
49	238	420	287
49	191	223	211

Sem	2021	2022	
	Acum	F	M
49			
49	7	1	3
49	62	74	30
49	79	100	82
49	39	9	4
49	104	85	59
49	91	48	25
49	202	182	137
Institución	2021	2022	2022
49	273	224	151
49	139	111	88
49	81	121	60
49	2	1	3
49	66	5	2
49	0	0	0
49	0	0	0
49	19	37	36
49	4	0	0

Padecimiento

Amebiasis intestinal(A06.0-A06.3, A06.9)

Absceso hepático amebiano(A06.4)

Jurisdicción
01 Tierra Caliente
02 Norte
03 Centro
04 Montaña
05 Costa Grande
06 Costa chica
07 Acapulco
Institución
SSA
IMSS ORD
ISSSTE
OTRAS
IMSS SOL
DIF
PEMEX
SEDENA
SEMAR

Sem	2021	2022	
	Acum	F	M
49			
49	706	427	325
49	474	305	221
49	637	518	397
49	618	318	207
49	1171	506	385
49	1690	1071	812
49	2622	1416	1134
Institución	2021	2022	2022
49	5806	3152	2296
49	1282	871	745
49	681		406
49	13	44	23
49	129	12	6
49	0	0	0
49	0	0	0
49	6	10	4
49	1	469	1

Sem	2021	2022	
	Acum	F	M
49			
49	4	2	0
49	1	1	0
49	5	0	0
49	0	0	0
49	1	1	0
49	6	0	0
49	3	7	3
Institución	2021	2022	2022
49	16	6	0
49	0	3	3
49	1	0	0
49	0	0	0
49	1	1	0
49	0	0	0
49	0	0	0
49	2	1	0
49	0	0	0



Padecimiento

Otras infecciones intestinales debidas a protozoarios(A07.0, A07.2, A07.9)

Giardiasis(A07.1)

Jurisdicción
01 Tierra Caliente
02 Norte
03 Centro
04 Montaña
05 Costa Grande
06 Costa chica
07 Acapulco
Institución
SSA
IMSS ORD
ISSSTE
OTRAS
IMSS SOL
DIF
PEMEX
SEDENA
SEMAR

Sem	2021	2022	
	Acum	F	M
49			
49	144	105	81
49	25	32	23
49	409	322	240
49	362	122	91
49	148	75	54
49	235	158	116
49	957	380	315
49	1835	929	719
49	6	2	4
49	77	92	61
49	15	68	50
49	347	101	86
49	0	0	0
49	0	0	0
49	0	0	0
49	0	0	0
49	0	2	0

Sem	2021	2022	
	Acum	F	M
49			
49	10	8	4
49	8	8	12
49	31	41	21
49	14	8	1
49	35	49	32
49	117	44	27
49	122	143	112
49	310	248	166
49	18	40	39
49	1	6	2
49	0	0	0
49	8	1	0
49	0	0	0
49	0	0	0
49	0	6	2
49	0	0	0

Padecimiento

Otras helmintiasis(B65-B67, B70-B76, B78, B79, B81-B83 excepto B73 y B75)

Ascariasis(B77)

Jurisdicción
01 Tierra Caliente
02 Norte
03 Centro
04 Montaña
05 Costa Grande
06 Costa chica
07 Acapulco
Institución
SSA
IMSS ORD
ISSSTE
OTRAS
IMSS SOL
DIF
PEMEX
SEDENA
SEMAR

Sem	2021	2022	
	Acum	F	M
49			
49	91	49	45
49	185	125	101
49	430	271	200
49	25	24	25
49	177	114	101
49	314	153	95
49	2827	1628	1167
49	265	140	109
49	3704	2092	1534
49	20		11
49	4	1	2
49	0	0	1
49	0	0	0
49	0	0	0
49	50	117	77
49	6	13	0

Sem	2021	2022	
	Acum	F	M
49			
49	101	54	35
49	25	12	14
49	115	129	91
49	204	141	94
49	551	374	370
49	1164	649	532
49	1508	691	536
49	3158	1710	1422
49	63	22	15
49	249	294	220
49	3	1	3
49	195	21	12
49	0	0	0
49	0	0	0
49	0	1	0
49	0	1	0



Padecimiento

Enterobiasis(B80)

Paratifoidea y otras salmonelosis(A01.1-A02)

Padecimiento
Jurisdicción
01 Tierra Caliente
02 Norte
03 Centro
04 Montaña
05 Costa Grande
06 Costa chica
07 Acapulco
Institución
SSA
IMSS ORD
ISSSTE
OTRAS
IMSS SOL
DIF
PEMEX
SEDENA
SEMAR

Sem	2021	2022	
	Acum	F	M
49			
49	10	9	10
49	14	6	3
49	33	31	13
49	43	53	23
49	14	15	18
49	75	75	62
49	204	96	87
49	263	177	139
49	79	64	33
49	0	19	22
49	7	0	1
49	44	25	21
49	0	0	0
49	0	0	0
49	0	0	0
49	0	0	0
49	0	0	0

Sem	2021	2022	
	Acum	F	M
49			
49	0	0	0
49	0	0	0
49	0	0	0
49	0	0	0
49	0	0	0
49	0	0	0
49	0	0	0
49	0	0	0
49	0	0	0
49	0	0	0
49	0	0	0
49	0	0	0



Padecimiento

Faringitis y amigdalitis estreptocócicas(J02.0, J03.0)

Infecciones respiratorias agudas(J00-J06, J20, J21 EXCEPTO J02.0 Y J03.0)

Jurisdicción
01 Tierra Caliente
02 Norte
03 Centro
04 Montaña
05 Costa Grande
06 Costa chica
07 Acapulco
Institución
SSA
IMSS ORD
ISSSTE
OTRAS
IMSS SOL
DIF
PEMEX
SEDENA
SEMAR

Sem	2021	2022	
	Acum	F	M
49			
49	3073	3162	2652
49	280	803	657
49	2603	3624	2585
49	1796	2490	1666
49	233	136	142
49	61	86	53
49	3005	3542	2503
Institución	2021	2022	2022
49	8720	11876	8512
49	39	68	62
49	1196	1056	969
49	517	670	551
49	551	57	50
49	0	0	0
49	0	0	0
49	25	68	48
49	3	48	66

Sem	2021	2022	
	Acum	F	M
49			
49	18587	19099	14976
49	35200	38150	27864
49	34888	35377	27653
49	34865	33920	23580
49	27273	22801	16551
49	24917	22769	16112
49	45574	44805	33560
Institución	2021	2022	2022
49	145161	140257	101404
49	39581	38269	30749
49	21832	21106	14415
49	5229	8511	7307
49	8351	6343	4540
49	0	0	0
49	0	0	0
49	686	1759	1290
49	464	676	591

Padecimiento

Neumonías y bronconeumonías(J12-J18 EXCEPTO J18.2, J13 y J14)

Otitis media aguda(H65.0-H65.1)

Jurisdicción
01 Tierra Caliente
02 Norte
03 Centro
04 Montaña
05 Costa Grande
06 Costa chica
07 Acapulco
Institución
SSA
IMSS ORD
ISSSTE
OTRAS
IMSS SOL
DIF
PEMEX
SEDENA
SEMAR

Sem	2021	2022	
	Acum	F	M
49			
49	18	55	33
49	225	132	165
49	185	197	195
49	193	255	217
49	97	55	53
49	447	142	118
49	255	124	130
Institución	2021	2022	2022
49	1111	793	738
49	211	52	51
49	4		23
49	0	13	12
49	24	21	14
49	0	0	0
49	0	0	0
49	43	46	71
49	27	33	2

Sem	2021	2022	
	Acum	F	M
49			
49	932	847	645
49	1242	1324	797
49	832	1274	943
49	804	819	490
49	1600	868	601
49	1448	1214	855
49	1499	1122	663
Institución	2021	2022	2022
49	6643	5661	3658
49	23	13	13
49	1005	920	608
49	195	490	410
49	447	278	205
49	0	0	0
49	0	0	0
49	37	94	86
49	7	12	14



Padecimiento

Tuberculosis respiratoria(A15-A16)

COVID-19(U07.1)

Padecimiento
Jurisdicción
01 Tierra Caliente
02 Norte
03 Centro
04 Montaña
05 Costa Grande
06 Costa chica
07 Acapulco
Institución
SSA
IMSS ORD
ISSSTE
OTRAS
IMSS SOL
DIF
PEMEX
SEDENA
SEMAR

Sem	2021	2022	
	Acum	F	M
49			
49	86	19	30
49	196	108	82
49	716	315	230
49	95	56	38
49	307	77	139
49	673	491	459
49	1184	630	797
49	2547	1267	1303
49	603	372	412
49	47	28	32
49	6	0	0
49	15	1	0
49	0	0	0
49	0	0	0
49	28	21	17
49	11	7	11

Sem	2021	2022	
	Acum	F	M
49			
49	6110	889	664
49	16527	6114	4557
49	28415	11193	7864
49	4692	1061	627
49	12032	2249	1669
49	9547	2229	1513
49	64406	26869	22076
49	82778	21394	16348
49	52004	25456	20061
49	5389	3103	2009
49	544	366	288
49	121	76	41
49	0	0	0
49	0	0	0
49	550	75	51
49	343	134	172



Padecimiento

Sífilis congénita(A50)

Sífilis adquirida(A51-A53)

Jurisdicción
01 Tierra Caliente
02 Norte
03 Centro
04 Montaña
05 Costa Grande
06 Costa chica
07 Acapulco
Institución
SSA
IMSS ORD
ISSSTE
OTRAS
IMSS SOL
DIF
PEMEX
SEDENA
SEMAR

Sem	2021	2022	
	Acum	F	M
49			
49	0	0	0
49	0	0	0
49	0	1	0
49	0	1	3
49	0	0	1
49	0	0	0
49	0	5	2
49	0	7	6
49	0	0	0
49	0	0	0
49	0	0	0
49	0	0	0
49	0	0	0
49	0	0	0
49	0	0	0
49	0	0	0

Sem	2021	2022	
	Acum	F	M
49			
49	9	3	11
49	4	4	5
49	93	10	54
49	5	4	0
49	13	20	5
49	14	9	7
49	193	48	52
49	313	87	111
49	16	8	14
49	0	1	5
49	0	0	0
49	0	0	0
49	0	0	0
49	0	0	0
49	0	0	0
49	1	2	4
49	1	0	0

Padecimiento

Infección gonocócica del tracto genitourinario(A54.0-A54.2)

Linfogranuloma venéreo por clamidias(A55)

Jurisdicción
01 Tierra Caliente
02 Norte
03 Centro
04 Montaña
05 Costa Grande
06 Costa chica
07 Acapulco
Institución
SSA
IMSS ORD
ISSSTE
OTRAS
IMSS SOL
DIF
PEMEX
SEDENA
SEMAR

Sem	2021	2022	
	Acum	F	M
49			
49	7	14	3
49	22	24	7
49	25	26	8
49	349	321	24
49	31	21	6
49	11	21	7
49	13	15	10
49	445	434	50
49	7	8	13
49	0		1
49	4	0	0
49	2	0	1
49	0	0	0
49	0	0	0
49	0	0	0
49	0	0	0
49	0	0	0
49	0	0	0

Sem	2021	2022	
	Acum	F	M
49			
49	1	0	0
49	0	0	0
49	0	0	3
49	0	0	0
49	1	0	1
49	0	0	1
49	0	0	0
49	1	0	5
49	1	0	0
49	0	0	0
49	0	0	0
49	0	0	0
49	0	0	0
49	0	0	0
49	0	0	0
49	0	0	0



Padecimiento

Chancro blando(A57)

Tricomoniasis urogenital(A59.0)

Jurisdicción
01 Tierra Caliente
02 Norte
03 Centro
04 Montaña
05 Costa Grande
06 Costa chica
07 Acapulco
Institución
SSA
IMSS ORD
ISSSTE
OTRAS
IMSS SOL
DIF
PEMEX
SEDENA
SEMAR

Sem	2021	2022	
	Acum	F	M
49			
49	1	0	2
49	1	2	3
49	2	2	1
49	3	0	0
49	1	3	0
49	1	2	1
49	6	2	9
49	7	5	9
49	6	6	6
49	0	0	1
49	0	0	0
49	0	0	0
49	0	0	0
49	0	0	0
49	2	0	0
49	0	0	0

Sem	2021	2022	
	Acum	F	M
49			
49	39	86	4
49	50	89	2
49	80	84	5
49	91	60	1
49	75	102	1
49	87	84	3
49	117	106	7
49	478	538	17
49	44	52	5
49	8	17	0
49	0	1	1
49	9	2	0
49	0	0	0
49	0	0	0
49	0	0	0
49	0	1	0

Padecimiento

Herpes genital(A60.0)

Vulvovaginitis(N76)

Jurisdicción
01 Tierra Caliente
02 Norte
03 Centro
04 Montaña
05 Costa Grande
06 Costa chica
07 Acapulco
Institución
SSA
IMSS ORD
ISSSTE
OTRAS
IMSS SOL
DIF
PEMEX
SEDENA
SEMAR

Sem	2021	2022	
	Acum	F	M
49			
49	5	9	5
49	24	14	5
49	21	18	5
49	3	2	1
49	19	19	8
49	11	7	3
49	76	36	39
49	66	62	25
49	79	39	39
49	5		1
49	2	0	0
49	1	0	1
49	0	0	0
49	0	0	0
49	5	1	0
49	1	3	0

Sem	2021	2022	
	Acum	F	M
49			
49	901	1165	0
49	2062	2597	0
49	2612	4160	0
49	2775	2798	0
49	1768	2137	0
49	1462	1550	0
49	1831	2378	0
49	10490	12951	0
49	1388	1612	0
49	584	1034	0
49	104	241	0
49	773	702	0
49	0	0	0
49	0	0	0
49	72	222	0
49	0	23	0

 Boletín Epidemiológico No. 49
Vigilancia Epidemiológica Semana 49 2022
Enfermedades de Transmisión sexual

Padecimiento

Jurisdicción
01 Tierra Caliente
02 Norte
03 Centro
04 Montaña
05 Costa Grande
06 Costa chica
07 Acapulco
Institución
SSA
IMSS ORD
ISSSTE
OTRAS
IMSS SOL
DIF
PEMEX
SEDENA
SEMAR

Infección por el Virus de la Inmunodeficiencia Humana(B20-B24, Z21)

Sem	2021	2022	
	Acum	F	M
49			
49	19	4	20
49	38	6	33
49	118	26	103
49	14	3	6
49	66	6	28
49	34	4	11
49	267	43	183
49	454	79	254
49	95	8	114
49	5	0	15
49	0	0	0
49	0	0	0
49	0	0	0
49	0	0	0
49	2	3	0
49	0	2	1

Candidiasis urogenital(B37.3-B37.4)

Sem	2021	2022	
	Acum	F	M
49			
49	397	439	35
49	593	443	24
49	545	1193	41
49	243	250	17
49	642	558	30
49	411	542	20
49	709	791	33
49	2958	3344	160
49	397	406	21
49	79	111	4
49	9	230	7
49	77	104	6
49	0	0	0
49	0	0	0
49	19	18	2
49	1	3	0



Padecimiento

Dengue no grave(A90)

Dengue con signos de alarma(S/C)

Jurisdicción
01 Tierra Caliente
02 Norte
03 Centro
04 Montaña
05 Costa Grande
06 Costa chica
07 Acapulco
Institución
SSA
IMSS ORD
ISSSTE
OTRAS
IMSS SOL
DIF
PEMEX
SEDENA
SEMAR

Sem	2021	2022	
	Acum	F	M
49			
49	183	60	53
49	278	100	99
49	134	102	71
49	124	546	383
49	55	10	22
49	239	110	88
49	448	359	341
49	882	795	615
49	537	382	366
49	34	85	64
49	0	6	0
49	1	3	7
49	0	0	0
49	0	0	0
49	0	14	4
49	7	2	1

Sem	2021	2022	
	Acum	F	M
49			
49	14	5	6
49	66	27	29
49	36	42	24
49	45	246	226
49	30	3	4
49	102	75	59
49	199	119	108
49	284	393	355
49	165	96	80
49	34	24	20
49	0	0	0
49	7	0	0
49	0	0	0
49	0	0	0
49	0	1	0
49	2	3	1

Padecimiento

Dengue grave(A91)

Enfermedad por virus Chikungunya(A92.0)

Jurisdicción
01 Tierra Caliente
02 Norte
03 Centro
04 Montaña
05 Costa Grande
06 Costa chica
07 Acapulco
Institución
SSA
IMSS ORD
ISSSTE
OTRAS
IMSS SOL
DIF
PEMEX
SEDENA
SEMAR

Sem	2021	2022	
	Acum	F	M
49			
49	3	4	2
49	4	3	1
49	40	20	13
49	10	23	15
49	5	0	2
49	57	11	10
49	28	13	16
49	134	63	48
49	9	6	3
49	4		7
49	0	0	0
49	0	0	0
49	0	0	0
49	0	0	0
49	0	0	0
49	0	1	1
49	0	4	0

Sem	2021	2022	
	Acum	F	M
49			
49	0	0	0
49	1	0	1
49	3	4	0
49	0	0	0
49	1	0	0
49	1	1	0
49	5	0	0
49	5	1	0
49	4	4	1
49	2	0	0
49	0	0	0
49	0	0	0
49	0	0	0
49	0	0	0
49	0	0	0
49	0	0	0
49	0	0	0



Padecimiento

Fiebre del oeste del Nilo(A92.3)

Infección por virus Zika(U06.9)

Jurisdicción
01 Tierra Caliente
02 Norte
03 Centro
04 Montaña
05 Costa Grande
06 Costa chica
07 Acapulco
Institución
SSA
IMSS ORD
ISSSTE
OTRAS
IMSS SOL
DIF
PEMEX
SEDENA
SEMAR

Sem	2021	2022	
	Acum	F	M
49			
49	0	0	0
49	0	0	0
49	0	0	0
49	0	0	0
49	0	0	0
49	0	0	0
49	0	0	0
49	0	0	0
49	0	0	0
49	0	0	0
49	0	0	0
49	0	0	0
49	0	0	0

Sem	2021	2022	
	Acum	F	M
49			
49	2	0	0
49	14	4	4
49	9	0	1
49	0	0	0
49	1	0	0
49	2	0	0
49	1	0	0
49	24	4	3
49	4	0	2
49	0	0	0
49	1	0	0
49	0	0	0
49	0	0	0
49	0	0	0
49	0	0	0
49	0	0	0

Padecimiento

Paludismo por plasmodium falciparum(B50)

Paludismo por plasmodium vivax(B51)

Jurisdicción
01 Tierra Caliente
02 Norte
03 Centro
04 Montaña
05 Costa Grande
06 Costa chica
07 Acapulco
Institución
SSA
IMSS ORD
ISSSTE
OTRAS
IMSS SOL
DIF
PEMEX
SEDENA
SEMAR

Sem	2021	2022	
	Acum	F	M
49			
49	0	0	0
49	0	0	0
49	0	0	0
49	0	0	0
49	0	0	0
49	0	0	0
49	0	0	0
49	0	0	0
49	0	0	0
49	0	0	0
49	0	0	0
49	0	0	0
49	0	0	0

Sem	2021	2022	
	Acum	F	M
49			
49	0	0	0
49	0	0	0
49	0	1	0
49	0	0	0
49	0	0	0
49	0	1	0
49	0	0	0
49	0	2	0
49	0	0	0
49	0	0	0
49	0	0	0
49	0	0	0
49	0	0	0
49	0	0	0
49	0	0	0



Padecimiento

Brucelosis(A23)

Leptospirosis(A27)

Padecimiento
Jurisdicción
01 Tierra Caliente
02 Norte
03 Centro
04 Montaña
05 Costa Grande
06 Costa chica
07 Acapulco
Institución
SSA
IMSS ORD
ISSSTE
OTRAS
IMSS SOL
DIF
PEMEX
SEDENA
SEMAR

Sem	2021	2022	
	Acum	F	M
49			
49	2	2	2
49	4	0	0
49	15	3	2
49	16	39	63
49	6	0	0
49	6	0	0
49	12	6	4
49	53	45	69
49	7	3	2
49	1	0	0
49	0	1	0
49	0	0	0
49	0	0	0
49	0	0	0
49	0	1	0
49	0	0	0

Sem	2021	2022	
	Acum	F	M
49			
49	0	0	0
49	0	0	0
49	5	1	1
49	0	0	0
49	0	0	0
49	0	0	1
49	17	9	10
49	15	8	9
49	5	2	3
49	2	0	0
49	0	0	0
49	0	0	0
49	0	0	0
49	0	0	0
49	0	0	0
49	0	0	0

Padecimiento

Rabia humana(A82)

Teniasis(B68)

Padecimiento
Jurisdicción
01 Tierra Caliente
02 Norte
03 Centro
04 Montaña
05 Costa Grande
06 Costa chica
07 Acapulco
Institución
SSA
IMSS ORD
ISSSTE
OTRAS
IMSS SOL
DIF
PEMEX
SEDENA
SEMAR

Sem	2021	2022	
	Acum	F	M
49			
49	0	0	0
49	0	0	0
49	15	0	0
49	0	0	0
49	0	0	0
49	0	0	0
49	0	0	0
49	15	0	0
49	0	0	0
49	0	0	0
49	0	0	0
49	0	0	0
49	0	0	0
49	0	0	0
49	0	0	0

Sem	2021	2022	
	Acum	F	M
49			
49	0	0	0
49	0	0	0
49	1	1	0
49	0	0	0
49	0	0	0
49	0	0	0
49	0	0	1
49	1	1	0
49	0	0	1
49	0	0	0
49	0	0	0
49	0	0	0
49	0	0	0
49	0	0	0
49	0	0	0



Padecimiento

Cisticercosis(B69)

Triquinosis(B75)

Jurisdicción
01 Tierra Caliente
02 Norte
03 Centro
04 Montaña
05 Costa Grande
06 Costa chica
07 Acapulco
Institución
SSA
IMSS ORD
ISSSTE
OTRAS
IMSS SOL
DIF
PEMEX
SEDENA
SEMAR

Sem	2021	2022	
	Acum	F	M
49			
49	0	0	0
49	2	2	0
49	1	0	0
49	0	0	0
49	0	1	0
49	0	0	0
49	0	0	2
49	2	0	0
49	0	3	2
49	1	0	0
49	0	0	0
49	0	0	0
49	0	0	0
49	0	0	0
49	0	0	0
49	0	0	0
49	0	0	0

Sem	2021	2022	
	Acum	F	M
49			
49	1	0	0
49	0	0	0
49	0	0	0
49	0	0	1
49	0	0	0
49	0	0	0
49	1	0	0
49	2	0	1
49	0	0	0
49	0	0	0
49	0	0	0
49	0	0	0
49	0	0	0
49	0	0	0
49	0	0	0
49	0	0	0



Padecimiento

Erisipela(A46)

Escarlatina(A38)

Jurisdicción
01 Tierra Caliente
02 Norte
03 Centro
04 Montaña
05 Costa Grande
06 Costa chica
07 Acapulco
Institución
SSA
IMSS ORD
ISSSTE
OTRAS
IMSS SOL
DIF
PEMEX
SEDENA
SEMAR

Sem	2021	2022	
	Acum	F	M
49			
49	3	2	3
49	11	3	14
49	6	4	3
49	15	2	4
49	20	5	8
49	15	10	12
49	123	64	78
49	62	28	26
49	120	58	86
49	2	3	8
49	0	0	1
49	4	0	0
49	0	0	0
49	0	0	0
49	5	0	1
49	0	1	0

Sem	2021	2022	
	Acum	F	M
49			
49	1	0	0
49	0	0	3
49	2	0	4
49	0	1	1
49	1	0	0
49	1	3	2
49	2	5	5
49	3	6	7
49	2	3	4
49	0	0	2
49	0	0	1
49	1	0	0
49	0	0	0
49	0	0	0
49	0	0	1
49	1	0	0



Padecimiento

Mal del pinto(A67)

Tuberculosis otras formas(A17.1, A17.8, A17.9, A18-A19)

Jurisdicción
01 Tierra Caliente
02 Norte
03 Centro
04 Montaña
05 Costa Grande
06 Costa chica
07 Acapulco
Institución
SSA
IMSS ORD
ISSSTE
OTRAS
IMSS SOL
DIF
PEMEX
SEDENA
SEMAR

Sem	2021	2022	
	Acum	F	M
49			
49	0	0	0
49	6	2	0
49	0	0	0
49	0	1	0
49	2	0	0
49	1	0	0
49	1	2	2
Institución	2021	2022	2022
49	5	1	0
49	5	3	2
49	0	1	0
49	0	0	0
49	0	0	0
49	0	0	0
49	0	0	0
49	0	0	0
49	0	0	0
49	0	0	0
49	0	0	0

Sem	2021	2022	
	Acum	F	M
49			
49	1	0	0
49	8	4	2
49	18	11	6
49	2	1	4
49	7	2	3
49	9	3	<
49	49	22	25
Institución	2021	2022	2022
49	61	28	29
49	19	7	10
49	12	8	1
49	0	0	0
49	1	0	0
49	0	0	0
49	0	0	0
49	1	0	0
49	0	0	0

Padecimiento

Lepra(A30)

Hepatitis vírica C(B17.1, B18.2)

Jurisdicción
01 Tierra Caliente
02 Norte
03 Centro
04 Montaña
05 Costa Grande
06 Costa chica
07 Acapulco
Institución
SSA
IMSS ORD
ISSSTE
OTRAS
IMSS SOL
DIF
PEMEX
SEDENA
SEMAR

Sem	2021	2022	
	Acum	F	M
49			
49	0	0	1
49	0	0	0
49	1	2	2
49	0	0	0
49	5	0	3
49	0	0	0
49	11	0	2
Institución	2021	2022	2022
49	11	1	7
49	5	1	0
49	1		0
49	0	0	0
49	0	0	0
49	0	0	0
49	0	0	0
49	0	0	0
49	0	0	1
49	0	0	0

Sem	2021	2022	
	Acum	F	M
49			
49	2	0	0
49	27	0	5
49	53	6	17
49	3	0	0
49	15	1	3
49	1	0	3
49	68	16	35
Institución	2021	2022	2022
49	139	11	49
49	28	7	8
49	1	4	6
49	0	0	0
49	0	0	0
49	0	0	0
49	0	0	0
49	1	0	0



Padecimiento

Otras hepatitis víricas(B17-B19 excepto B17.1, B18.2)

Conjuntivitis epidémica aguda hemorrágica(B30.3)

Jurisdicción
01 Tierra Caliente
02 Norte
03 Centro
04 Montaña
05 Costa Grande
06 Costa chica
07 Acapulco
Institución
SSA
IMSS ORD
ISSSTE
OTRAS
IMSS SOL
DIF
PEMEX
SEDENA
SEMAR

Sem	2021	2022	
	Acum	F	M
49			
49	0	0	0
49	0	1	0
49	4	4	11
49	1	2	2
49	1	1	0
49	4	10	4
49	38	44	83
Institución	2021	2022	2022
49	32	48	78
49	7	9	15
49	1	3	2
49	0	0	1
49	0	0	0
49	0	0	0
49	0	0	0
49	0	0	0
49	0	0	0
49	5	2	4
49	3	0	0

Sem	2021	2022	
	Acum	F	M
49			
49	1	0	0
49	1	1	0
49	0	4	2
49	0	0	1
49	0	1	0
49	0	0	<
49	7	2	1
Institución	2021	2022	2022
49	8	5	4
49	0	0	0
49	1	2	0
49	0	0	0
49	0	0	0
49	0	0	0
49	0	0	0
49	0	0	0
49	0	1	0
49	0	0	0

Padecimiento

Tripanosomiasis americana (enfermedad de Chagas) aguda (para 2017)(B57.0-B57.1)

Tripanosomiasis americana (enfermedad de Chagas) crónica (para 2017)(B57.2-B57.5)

Jurisdicción
01 Tierra Caliente
02 Norte
03 Centro
04 Montaña
05 Costa Grande
06 Costa chica
07 Acapulco
Institución
SSA
IMSS ORD
ISSSTE
OTRAS
IMSS SOL
DIF
PEMEX
SEDENA
SEMAR

Sem	2021	2022	
	Acum	F	M
49			
49	0	1	2
49	0	2	4
49	0	6	2
49	0	1	1
49	0	2	2
49	0	0	3
49	2	5	3
Institución	2021	2022	2022
49	2	9	14
49	0	4	1
49	0		2
49	0	0	0
49	0	0	0
49	0	0	0
49	0	0	0
49	0	0	0
49	0	0	0
49	0	0	0
49	0	0	0
49	0	4	0

Sem	2021	2022	
	Acum	F	M
49			
49	1	0	0
49	1	2	0
49	0	4	1
49	0	0	0
49	0	0	0
49	1	3	3
49	1	4	8
Institución	2021	2022	2022
49	3	11	8
49	1	1	1
49	0	0	1
49	0	0	0
49	0	0	0
49	0	0	0
49	0	0	0
49	0	0	0
49	0	1	2



Padecimiento

Toxoplasmosis(B58)

Meningoencefalitis amebiana primaria(B60.2)

Jurisdicción
01 Tierra Caliente
02 Norte
03 Centro
04 Montaña
05 Costa Grande
06 Costa chica
07 Acapulco
Institución
SSA
IMSS ORD
ISSSTE
OTRAS
IMSS SOL
DIF
PEMEX
SEDENA
SEMAR

Sem	2021	2022	
	Acum	F	M
49			
49	0	0	0
49	0	0	0
49	0	2	0
49	0	1	0
49	0	0	0
49	0	0	0
49	7	5	5
49	7	5	4
49	0	0	1
49	0	1	0
49	0	0	0
49	0	0	0
49	0	0	0
49	0	0	0
49	0	0	0
49	0	0	0
49	0	2	0
49	0	0	0

Sem	2021	2022	
	Acum	F	M
49			
49	0	0	0
49	0	0	0
49	0	0	0
49	0	0	0
49	0	0	0
49	0	0	0
49	0	0	<
49	0	0	0
49	0	0	0
49	0	0	0
49	0	0	0
49	0	0	0
49	0	0	0
49	0	0	0
49	0	0	0
49	0	0	0
49	0	0	0

Padecimiento

Escabiosis(B86)

Conjuntivitis mucopurulenta(H10.0)

Jurisdicción
01 Tierra Caliente
02 Norte
03 Centro
04 Montaña
05 Costa Grande
06 Costa chica
07 Acapulco
Institución
SSA
IMSS ORD
ISSSTE
OTRAS
IMSS SOL
DIF
PEMEX
SEDENA
SEMAR

Sem	2021	2022	
	Acum	F	M
49			
49	38	27	32
49	104	62	55
49	186	158	115
49	182	115	71
49	239	103	76
49	411	227	149
49	938	645	412
49	1285	780	545
49	661	406	254
49	11		8
49	43	34	38
49	51	27	13
49	0	0	0
49	0	0	0
49	38	73	51
49	9	14	1

Sem	2021	2022	
	Acum	F	M
49			
49	0	0	0
49	0	0	0
49	0	0	0
49	0	0	0
49	0	0	0
49	0	0	0
49	0	0	0
49	0	0	0
49	0	0	0
49	0	0	0
49	0	0	0
49	0	0	0
49	0	0	0
49	0	0	0
49	0	0	0
49	0	0	0



Padecimiento

Infección asociada a la atención de la salud(S/C)

Jurisdicción
01 Tierra Caliente
02 Norte
03 Centro
04 Montaña
05 Costa Grande
06 Costa chica
07 Acapulco
Institución
SSA
IMSS ORD
ISSSTE
OTRAS
IMSS SOL
DIF
PEMEX
SEDENA
SEMAR

Sem	2021	2022	
	Acum	F	M
49			
49	0	0	0
49	48	28	25
49	248	13	5
49	16	5	5
49	4	1	1
49	4	1	0
49	405	11	14
49	440	35	38
49	202	16	10
49	79	8	1
49	0	0	0
49	4	0	1
49	0	0	0
49	0	0	0
49	0	0	0
49	0	0	0



Padecimiento

Síndrome meníngeo(G00-G03 excepto G00.0, G00.1)

Infección de vías urinarias(N30, N34, N39.0)

Jurisdicción
01 Tierra Caliente
02 Norte
03 Centro
04 Montaña
05 Costa Grande
06 Costa chica
07 Acapulco
Institución
SSA
IMSS ORD
ISSSTE
OTRAS
IMSS SOL
DIF
PEMEX
SEDENA
SEMAR

Sem	2021	2022	
	Acum	F	M
49			
49	0	0	0
49	0	0	0
49	8	16	8
49	0	0	0
49	1	0	0
49	2	0	1
49	3	1	0
Institución	2021	2022	2022
49	5	9	5
49	0	0	0
49	8	0	1
49	0	8	3
49	1	0	0
49	0	0	0
49	0	0	0
49	0	0	0
49	0	0	0

Sem	2021	2022	
	Acum	F	M
49			
49	4390	4279	1421
49	9977	10136	2509
49	9263	11219	1986
49	6825	6582	1041
49	8227	7021	1716
49	8103	9498	<
49	16374	16902	5122
Institución	2021	2022	2022
49	39396	42055	6956
49	15118	14770	4703
49	5006	4748	2041
49	1306	1498	720
49	1708	1358	471
49	0	0	0
49	0	0	0
49	455	915	316
49	170	293	99

Padecimiento

Enfermedad febril exantemática(U97)

Parálisis flácida aguda(U98)

Jurisdicción
01 Tierra Caliente
02 Norte
03 Centro
04 Montaña
05 Costa Grande
06 Costa chica
07 Acapulco
Institución
SSA
IMSS ORD
ISSSTE
OTRAS
IMSS SOL
DIF
PEMEX
SEDENA
SEMAR

Sem	2021	2022	
	Acum	F	M
49			
49	0	5	8
49	4	2	5
49	8	2	3
49	0	1	0
49	0	2	0
49	0	0	0
49	12	9	8
Institución	2021	2022	2022
49	8	9	11
49	16	12	13
49	0		0
49	0	0	0
49	0	0	0
49	0	0	0
49	0	0	0
49	0	0	0
49	0	0	0
49	0	0	0

Sem	2021	2022	
	Acum	F	M
49			
49	0	0	1
49	1	0	1
49	1	2	3
49	0	0	2
49	0	0	0
49	0	0	0
49	3	5	6
Institución	2021	2022	2022
49	4	6	12
49	1	1	1
49	0	0	0
49	0	0	0
49	0	0	0
49	0	0	0
49	0	0	0
49	0	0	0



Padecimiento

Síndrome coqueluchoide(U99)

Jurisdicción
01 Tierra Caliente
02 Norte
03 Centro
04 Montaña
05 Costa Grande
06 Costa chica
07 Acapulco
Institución
SSA
IMSS ORD
ISSSTE
OTRAS
IMSS SOL
DIF
PEMEX
SEDENA
SEMAR

Sem	2021	2022	
	Acum	F	M
49			
49	0	0	0
49	0	0	0
49	3	1	1
49	1	0	1
49	1	0	2
49	0	0	0
49	10	10	10
49	6	4	5
49	8	7	9
49	0	0	0
49	0	0	0
49	1	0	0
49	0	0	0
49	0	0	0
49	0	0	0
49	0	0	0



Padecimiento

Intoxicación por plaguicidas(T60)

Intoxicación por ponzoña de animales(T63, X21, X27, EXCEPTO T63.2)

Jurisdicción
01 Tierra Caliente
02 Norte
03 Centro
04 Montaña
05 Costa Grande
06 Costa chica
07 Acapulco
Institución
SSA
IMSS ORD
ISSSTE
OTRAS
IMSS SOL
DIF
PEMEX
SEDENA
SEMAR

Sem	2021	2022	
	Acum	F	M
49			
49	2	1	0
49	5	8	11
49	63	22	33
49	73	33	38
49	1	0	0
49	15	13	20
49	6	9	10
49	153	79	102
49	4	4	4
49	1	3	2
49	0	0	0
49	7	0	1
49	0	0	0
49	0	0	0
49	0	0	3
49	0	0	0

Sem	2021	2022	
	Acum	F	M
49			
49	19	10	18
49	118	129	83
49	55	39	39
49	30	47	32
49	60	39	54
49	23	16	19
49	195	139	158
49	270	260	263
49	169	117	108
49	28	31	21
49	2	2	0
49	22	7	9
49	0	0	0
49	0	0	0
49	7	2	2
49	2	0	0

Padecimiento

Tracoma(A71)

Efectos del calor y de la luz(T67, X30)

Jurisdicción
01 Tierra Caliente
02 Norte
03 Centro
04 Montaña
05 Costa Grande
06 Costa chica
07 Acapulco
Institución
SSA
IMSS ORD
ISSSTE
OTRAS
IMSS SOL
DIF
PEMEX
SEDENA
SEMAR

Sem	2021	2022	
	Acum	F	M
49			
49	0	0	0
49	0	0	0
49	0	0	0
49	0	0	0
49	0	0	0
49	0	0	0
49	0	0	0
49	0	0	0
49	0	0	0
49	0	0	0
49	0	0	0
49	0	0	0
49	0	0	0
49	0	0	0
49	0	0	0

Sem	2021	2022	
	Acum	F	M
49			
49	0	0	0
49	0	0	0
49	0	0	0
49	0	0	0
49	0	0	0
49	0	0	2
49	0	0	0
49	0	0	2
49	0	0	0
49	0	0	0
49	0	0	0
49	0	0	0
49	0	0	0
49	0	0	0
49	0	0	0



Padecimiento

Bocio endémico(E01)

Dengue no grave(A90)

Jurisdicción
01 Tierra Caliente
02 Norte
03 Centro
04 Montaña
05 Costa Grande
06 Costa chica
07 Acapulco
Institución
SSA
IMSS ORD
ISSSTE
OTRAS
IMSS SOL
DIF
PEMEX
SEDENA
SEMAR

Sem	2021	2022	
	Acum	F	M
49			
49	1	2	1
49	2	2	0
49	11	23	4
49	9	6	2
49	2	7	3
49	27	14	3
49	6	7	1
Institución	2021	2022	2022
49	56	54	11
49	0	0	0
49	1	5	2
49	1	0	0
49	0	0	0
49	0	0	0
49	0	0	0
49	0	2	1
49	0	0	0

Sem	2021	2022	
	Acum	F	M
49			
49	183	60	53
49	278	100	99
49	134	102	71
49	124	546	383
49	55	10	22
49	239	110	88
49	448	359	341
Institución	2021	2022	2022
49	882	795	615
49	537	382	366
49	34	85	64
49	0	6	0
49	1	3	7
49	0	0	0
49	0	0	0
49	0	14	4
49	7	2	1

Padecimiento

Diabetes mellitus no insulínica (Tipo II)(E11-E14)

Intoxicación aguda por alcohol(F10.0)

Jurisdicción
01 Tierra Caliente
02 Norte
03 Centro
04 Montaña
05 Costa Grande
06 Costa chica
07 Acapulco
Institución
SSA
IMSS ORD
ISSSTE
OTRAS
IMSS SOL
DIF
PEMEX
SEDENA
SEMAR

Sem	2021	2022	
	Acum	F	M
49			
49	443	360	205
49	1417	1303	737
49	1336	1918	1083
49	723	423	288
49	821	1170	962
49	247	271	127
49	2397	2895	1718
Institución	2021	2022	2022
49	3282	3708	2016
49	1451	1024	694
49	2100		1805
49	46	73	40
49	130	52	30
49	0	0	0
49	0	0	0
49	224	239	148
49	151	2817	387

Sem	2021	2022	
	Acum	F	M
49			
49	5	1	9
49	107	25	129
49	48	34	104
49	77	18	81
49	14	12	18
49	36	17	35
49	65	49	72
Institución	2021	2022	2022
49	285	113	362
49	59	34	49
49	4	6	28
49	0	0	1
49	4	0	5
49	0	0	0
49	0	0	0
49	0	3	3
49	0	0	0



Padecimiento

Fiebre reumática aguda(I00-I02)

Hipertensión arterial(I10-I15)

Jurisdicción
01 Tierra Caliente
02 Norte
03 Centro
04 Montaña
05 Costa Grande
06 Costa chica
07 Acapulco
Institución
SSA
IMSS ORD
ISSSTE
OTRAS
IMSS SOL
DIF
PEMEX
SEDENA
SEMAR

Sem	2021	2022	
	Acum	F	M
49			
49	0	2	0
49	5	3	2
49	8	16	16
49	1	3	1
49	1	2	0
49	4	5	2
49	4	1	4
Institución	2021	2022	2022
49	17	27	23
49	1	0	0
49	4	3	2
49	0	2	0
49	0	0	0
49	0	0	0
49	0	0	0
49	1	0	0
49	0	0	0

Sem	2021	2022	
	Acum	F	M
49			
49	403	371	252
49	1146	1084	789
49	1287	1553	1020
49	609	432	283
49	816	993	701
49	159	206	123
49	2348	3056	2040
Institución	2021	2022	2022
49	2740	3220	1882
49	1541	1041	902
49	1902	2586	1829
49	82	174	130
49	152	38	31
49	0	0	0
49	0	0	0
49	270	288	204
49	81	348	230

Padecimiento

Enfermedad isquémica del corazón(I20-I25)

Enfermedad cerebrovascular(I60-I67, I69)

Jurisdicción
01 Tierra Caliente
02 Norte
03 Centro
04 Montaña
05 Costa Grande
06 Costa chica
07 Acapulco
Institución
SSA
IMSS ORD
ISSSTE
OTRAS
IMSS SOL
DIF
PEMEX
SEDENA
SEMAR

Sem	2021	2022	
	Acum	F	M
49			
49	5	5	9
49	6	16	29
49	44	55	74
49	20	9	9
49	2	3	1
49	0	1	1
49	130	145	219
Institución	2021	2022	2022
49	63	75	94
49	87	126	189
49	11		24
49	0	0	0
49	1	0	1
49	0	0	0
49	0	0	0
49	25	19	31
49	20	13	3

Sem	2021	2022	
	Acum	F	M
49			
49	1	2	2
49	49	47	50
49	87	104	94
49	43	16	21
49	34	16	19
49	4	9	9
49	194	318	302
Institución	2021	2022	2022
49	145	132	141
49	131	243	218
49	67	115	108
49	0	0	0
49	0	0	1
49	0	0	0
49	0	0	0
49	41	20	24
49	28	2	5



Padecimiento

Insuficiencia venosa periférica(I87.2)

Asma(J45, J46)

Jurisdicción
01 Tierra Caliente
02 Norte
03 Centro
04 Montaña
05 Costa Grande
06 Costa chica
07 Acapulco
Institución
SSA
IMSS ORD
ISSSTE
OTRAS
IMSS SOL
DIF
PEMEX
SEDENA
SEMAR

Sem	2021	2022	
	Acum	F	M
49			
49	81	67	23
49	268	369	90
49	218	331	92
49	29	64	15
49	144	125	48
49	42	50	22
49	760	987	361
Institución	2021	2022	2022
49	239	403	124
49	1057	1149	379
49	128	175	70
49	3	13	4
49	20	1	1
49	0	0	0
49	0	0	0
49	95	243	72
49	0	9	1

Sem	2021	2022	
	Acum	F	M
49			
49	106	103	56
49	109	166	123
49	345	326	208
49	66	57	26
49	149	143	76
49	55	73	49
49	363	391	327
Institución	2021	2022	2022
49	527	534	320
49	511	473	357
49	87	171	134
49	4	9	11
49	36	21	6
49	0	0	0
49	0	0	0
49	17	46	33
49	11	5	4

Padecimiento

Giardiasis(A07.1)

Úlceras, gastritis y duodenitis(K25-K29)

Jurisdicción
01 Tierra Caliente
02 Norte
03 Centro
04 Montaña
05 Costa Grande
06 Costa chica
07 Acapulco
Institución
SSA
IMSS ORD
ISSSTE
OTRAS
IMSS SOL
DIF
PEMEX
SEDENA
SEMAR

Sem	2021	2022	
	Acum	F	M
49			
49	10	8	4
49	8	8	12
49	31	41	21
49	14	8	1
49	35	49	32
49	117	44	27
49	122	143	112
Institución	2021	2022	2022
49	310	248	166
49	18	40	39
49	1		2
49	0	0	0
49	8	1	0
49	0	0	0
49	0	0	0
49	0	6	2
49	0	6	0

Sem	2021	2022	
	Acum	F	M
49			
49	1363	1386	610
49	2722	2398	1291
49	2673	2743	1207
49	1755	1362	431
49	2261	1666	934
49	2484	1978	948
49	4763	3487	1801
Institución	2021	2022	2022
49	11788	9905	4304
49	3218	2241	1282
49	1446	1518	837
49	213	458	268
49	1185	729	461
49	0	0	0
49	0	0	0
49	122	167	69
49	49	2	1



Padecimiento

Enfermedad alcohólica del hígado(K70 EXCEPTO K70.3)

Cirrosis hepática alcohólica(K70.3)

Jurisdicción
01 Tierra Caliente
02 Norte
03 Centro
04 Montaña
05 Costa Grande
06 Costa chica
07 Acapulco
Institución
SSA
IMSS ORD
ISSSTE
OTRAS
IMSS SOL
DIF
PEMEX
SEDENA
SEMAR

Sem	2021	2022	
	Acum	F	M
49			
49	3	4	7
49	20	13	14
49	14	11	15
49	13	2	4
49	13	5	4
49	6	3	8
49	18	5	11
49	58	31	43
49	7	1	6
49	12	9	8
49	0	0	0
49	6	2	3
49	0	0	0
49	0	0	0
49	1	0	3
49	3	0	0

Sem	2021	2022	
	Acum	F	M
49			
49	5	2	3
49	21	3	20
49	21	13	52
49	7	7	11
49	1	3	6
49	0	2	0
49	16	14	29
49	51	39	85
49	0	0	0
49	8	3	17
49	0	0	1
49	0	1	0
49	0	0	0
49	0	0	0
49	12	0	15
49	0	1	3

Padecimiento

Cirrosis hepática no alcohólica(K74.6)

Hiperplasia de la próstata(N40)

Jurisdicción
01 Tierra Caliente
02 Norte
03 Centro
04 Montaña
05 Costa Grande
06 Costa chica
07 Acapulco
Institución
SSA
IMSS ORD
ISSSTE
OTRAS
IMSS SOL
DIF
PEMEX
SEDENA
SEMAR

Sem	2021	2022	
	Acum	F	M
49			
49	0	0	0
49	0	0	0
49	0	0	0
49	0	0	0
49	0	0	0
49	0	0	0
49	0	0	0
49	0	0	0
49	0	0	0
49	0	0	0
49	0	0	0
49	0	0	0
49	0	0	0
49	0	0	0

Sem	2021	2022	
	Acum	F	M
49			
49	37	0	127
49	236	0	540
49	191	0	459
49	23	0	62
49	107	0	253
49	44	0	49
49	545	0	1011
49	150	0	411
49	796	0	1431
49	165	0	487
49	7	0	8
49	7	0	8
49	0	0	0
49	0	0	0
49	58	0	144
49	0	0	12



Padecimiento

Edema, proteinuria y trastornos hipertensivos en el embarazo, parto y puerperio(O10-O16)

Diabetes mellitus en el embarazo(O24.4)

Jurisdicción
01 Tierra Caliente
02 Norte
03 Centro
04 Montaña
05 Costa Grande
06 Costa chica
07 Acapulco
Institución
SSA
IMSS ORD
ISSSTE
OTRAS
IMSS SOL
DIF
PEMEX
SEDENA
SEMAR

Sem	2021	2022	
	Acum	F	M
49			
49	27	75	0
49	176	212	0
49	341	532	0
49	719	802	0
49	75	81	0
49	28	40	0
49	93	290	0
49	1281	1832	0
49	164	175	0
49	2	5	0
49	0	0	0
49	6	9	0
49	0	0	0
49	0	0	0
49	6	11	0
49	0	0	0

Sem	2021	2022	
	Acum	F	M
49			
49	0	1	0
49	106	27	0
49	27	43	0
49	25	19	0
49	8	12	0
49	4	8	0
49	40	97	0
49	167	164	0
49	30	28	0
49	5	9	0
49	0	0	0
49	8	1	0
49	0	0	0
49	0	0	0
49	0	5	0
49	0	0	0

Padecimiento

Quemaduras(T20-T32)

Intoxicación por monóxido de carbono(T58)

Jurisdicción
01 Tierra Caliente
02 Norte
03 Centro
04 Montaña
05 Costa Grande
06 Costa chica
07 Acapulco
Institución
SSA
IMSS ORD
ISSSTE
OTRAS
IMSS SOL
DIF
PEMEX
SEDENA
SEMAR

Sem	2021	2022	
	Acum	F	M
49			
49	38	32	30
49	71	64	47
49	120	215	102
49	92	74	62
49	75	35	74
49	42	38	37
49	290	271	219
49	411	289	314
49	211	203	174
49	49		38
49	6	8	3
49	19	9	12
49	0	0	0
49	0	0	0
49	21	155	30
49	11	62	0

Sem	2021	2022	
	Acum	F	M
49			
49	0	0	0
49	1	0	0
49	2	1	1
49	0	0	0
49	0	0	0
49	0	0	0
49	0	0	0
49	0	0	0
49	0	0	0
49	0	0	0
49	0	0	0
49	0	0	0
49	0	0	0
49	0	0	0



Padecimiento

Intoxicación por plaguicidas(T60)

Intoxicación por ponzoña de animales(T63, X21, X27, EXCEPTO T63.2)

Jurisdicción
01 Tierra Caliente
02 Norte
03 Centro
04 Montaña
05 Costa Grande
06 Costa chica
07 Acapulco
Institución
SSA
IMSS ORD
ISSSTE
OTRAS
IMSS SOL
DIF
PEMEX
SEDENA
SEMAR

Sem	2021	2022	
	Acum	F	M
49			
49	2	1	0
49	5	8	11
49	63	22	33
49	73	33	38
49	1	0	0
49	15	13	20
49	6	9	10
49	153	79	102
49	4	4	4
49	1	3	2
49	0	0	0
49	7	0	1
49	0	0	0
49	0	0	0
49	0	0	3
49	0	0	0

Sem	2021	2022	
	Acum	F	M
49			
49	19	10	18
49	118	129	83
49	55	39	39
49	30	47	32
49	60	39	54
49	23	16	19
49	195	139	158
49	270	260	263
49	169	117	108
49	28	31	21
49	2	2	0
49	22	7	9
49	0	0	0
49	0	0	0
49	7	2	2
49	2	0	0

Padecimiento

Intoxicación por picadura de alacrán(T63.2, X22)

Efectos del calor y de la luz(T67, X30)

Jurisdicción
01 Tierra Caliente
02 Norte
03 Centro
04 Montaña
05 Costa Grande
06 Costa chica
07 Acapulco
Institución
SSA
IMSS ORD
ISSSTE
OTRAS
IMSS SOL
DIF
PEMEX
SEDENA
SEMAR

Sem	2021	2022	
	Acum	F	M
49			
49	3095	2045	2099
49	7357	4150	3985
49	7720	4395	4172
49	5683	3440	2961
49	2945	1412	1633
49	4813	2409	2626
49	2593	1617	1275
49	30850	17735	17288
49	2018	1083	839
49	678		316
49	0	0	11
49	623	226	275
49	0	0	0
49	0	0	0
49	0	0	0
49	0	0	0
49	0	0	0
49	28	26	22
49	9	398	0

Sem	2021	2022	
	Acum	F	M
49			
49	0	0	0
49	0	0	0
49	0	0	0
49	0	0	0
49	0	0	0
49	0	0	2
49	0	0	0
49	0	0	2
49	0	0	0
49	0	0	0
49	0	0	0
49	0	0	0
49	0	0	0
49	0	0	0
49	0	0	0
49	0	0	0



Padecimiento

Hipotermia(T68)

Contacto traumático con avispas, avispones y abejas(X23)

Jurisdicción
01 Tierra Caliente
02 Norte
03 Centro
04 Montaña
05 Costa Grande
06 Costa chica
07 Acapulco
Institución
SSA
IMSS ORD
ISSSTE
OTRAS
IMSS SOL
DIF
PEMEX
SEDENA
SEMAR

Sem	2021	2022	
	Acum	F	M
49			
49	0	0	0
49	0	0	2
49	0	0	0
49	0	0	0
49	0	0	3
49	0	0	0
49	0	0	0
49	0	0	0
49	0	0	0
49	0	0	0
49	0	0	0
49	0	0	0
49	0	0	0
49	0	0	3

Sem	2021	2022	
	Acum	F	M
49			
49	10	8	10
49	51	41	51
49	10	18	18
49	58	17	11
49	47	32	49
49	10	8	18
49	39	21	31
49	173	109	133
49	30	10	15
49	11	15	18
49	1	0	1
49	8	7	18
49	0	0	0
49	0	0	0
49	2	4	2
49	0	0	1

Padecimiento

Eventos supuestamente asociados a la vacunación (ESAVI)(Y58, Y59)

Jurisdicción
01 Tierra Caliente
02 Norte
03 Centro
04 Montaña
05 Costa Grande
06 Costa chica
07 Acapulco
Institución
SSA
IMSS ORD
ISSSTE
OTRAS
IMSS SOL
DIF
PEMEX
SEDENA
SEMAR

Sem	2021	2022	
	Acum	F	M
49			
49	3	0	0
49	123	10	14
49	148	6	3
49	58	12	7
49	85	14	4
49	14	2	0
49	362	70	48
49	247	21	13
49	535	83	60
49	8		2
49	0	0	0
49	3	4	1
49	0	0	0
49	0	0	0
49	0	0	0
49	0	6	0



Padecimiento

Desnutrición leve(E44.1)

Desnutrición moderada(E44.0)

Padecimiento
Jurisdicción
01 Tierra Caliente
02 Norte
03 Centro
04 Montaña
05 Costa Grande
06 Costa chica
07 Acapulco
Institución
SSA
IMSS ORD
ISSSTE
OTRAS
IMSS SOL
DIF
PEMEX
SEDENA
SEMAR

Sem	2021	2022	
	Acum	F	M
49			
49	111	157	105
49	260	234	177
49	426	371	334
49	299	216	209
49	138	113	81
49	133	178	143
49	542	410	317
49	1076	1010	870
49	714	571	407
49	46	72	56
49	5	5	4
49	64	15	14
49	0	0	0
49	0	0	0
49	3	6	15
49	1	0	0

Sem	2021	2022	
	Acum	F	M
49			
49	15	12	21
49	23	37	35
49	73	72	83
49	57	71	49
49	34	26	25
49	10	19	18
49	31	29	32
49	228	231	225
49	0	3	10
49	1	7	6
49	1	9	8
49	11	13	9
49	0	0	0
49	0	0	0
49	2	3	5
49	0	0	0

Padecimiento

Desnutrición severa(E40-E43)

Obesidad(E66)

Padecimiento
Jurisdicción
01 Tierra Caliente
02 Norte
03 Centro
04 Montaña
05 Costa Grande
06 Costa chica
07 Acapulco
Institución
SSA
IMSS ORD
ISSSTE
OTRAS
IMSS SOL
DIF
PEMEX
SEDENA
SEMAR

Sem	2021	2022	
	Acum	F	M
49			
49	29	13	10
49	12	9	12
49	37	46	39
49	27	19	25
49	11	12	10
49	29	6	7
49	22	19	19
49	142	97	98
49	12	14	12
49	5		8
49	0	1	2
49	6	0	2
49	0	0	0
49	0	0	0
49	1	1	0
49	1	11	0

Sem	2021	2022	
	Acum	F	M
49			
49	138	359	177
49	840	1423	687
49	4023	3422	1876
49	320	339	127
49	610	1012	583
49	206	274	138
49	3087	5258	3117
49	1652	2690	999
49	4222	6855	4217
49	3102	2250	1340
49	56	84	40
49	62	60	25
49	0	0	0
49	0	0	0
49	130	145	75
49	0	3	9



Padecimiento

Tumor maligno de la mama(C50)

Tumor maligno del cuello del útero(C53)

Jurisdicción
01 Tierra Caliente
02 Norte
03 Centro
04 Montaña
05 Costa Grande
06 Costa chica
07 Acapulco
Institución
SSA
IMSS ORD
ISSSTE
OTRAS
IMSS SOL
DIF
PEMEX
SEDENA
SEMAR

Sem	2021	2022	
	Acum	F	M
49			
49	1	2	0
49	6	17	0
49	8	34	0
49	1	1	1
49	5	8	0
49	3	0	0
49	19	229	6
Institución	2021	2022	
SSA	9	212	5
IMSS ORD	20	29	0
ISSSTE	4	17	1
OTRAS	0	1	0
IMSS SOL	0	0	0
DIF	0	0	0
PEMEX	0	0	0
SEDENA	6	28	0
SEMAR	4	4	1

Sem	2021	2022	
	Acum	F	M
49			
49	0	1	0
49	3	3	0
49	6	3	0
49	0	0	0
49	2	4	0
49	1	0	0
49	8	166	0
Institución	2021	2022	
SSA	3	165	0
IMSS ORD	10	8	0
ISSSTE	4	2	0
OTRAS	0	0	0
IMSS SOL	0	0	0
DIF	0	0	0
PEMEX	0	0	0
SEDENA	0	1	0
SEMAR	3	1	0

Padecimiento

Displasia cervical leve y moderada(N87.0-N87.1)

Displasia cervical severa y CaCu In Situ(N87.2, D06)

Jurisdicción
01 Tierra Caliente
02 Norte
03 Centro
04 Montaña
05 Costa Grande
06 Costa chica
07 Acapulco
Institución
SSA
IMSS ORD
ISSSTE
OTRAS
IMSS SOL
DIF
PEMEX
SEDENA
SEMAR

Sem	2021	2022	
	Acum	F	M
49			
49	1	2	0
49	49	40	0
49	88	70	0
49	220	146	0
49	13	22	0
49	11	15	0
49	38	351	0
Institución	2021	2022	
SSA	335	601	0
IMSS ORD	58	25	0
ISSSTE	7		0
OTRAS	0	0	0
IMSS SOL	11	2	0
DIF	0	0	0
PEMEX	0	0	0
SEDENA	4	4	0
SEMAR	5	12	0

Sem	2021	2022	
	Acum	F	M
49			
49	3	4	0
49	5	3	0
49	14	7	0
49	14	17	0
49	1	4	0
49	3	4	0
49	8	55	0
Institución	2021	2022	
SSA	34	85	0
IMSS ORD	11	8	0
ISSSTE	1	1	0
OTRAS	0	0	0
IMSS SOL	1	0	0
DIF	0	0	0
PEMEX	0	0	0
SEDENA	0	0	0
SEMAR	1	0	0



Padecimiento

Anencefalia(Q00)

Encefalocele(Q01)

Jurisdicción
01 Tierra Caliente
02 Norte
03 Centro
04 Montaña
05 Costa Grande
06 Costa chica
07 Acapulco
Institución
SSA
IMSS ORD
ISSSTE
OTRAS
IMSS SOL
DIF
PEMEX
SEDENA
SEMAR

Sem	2021	2022	
	Acum	F	M
49			
49	0	0	0
49	0	0	0
49	2	2	1
49	0	9	1
49	0	0	0
49	0	1	0
49	0	1	0
49	2	11	2
49	0	0	0
49	0	0	0
49	0	0	0
49	0	0	0
49	0	0	0
49	0	0	0
49	0	0	0
49	0	2	0
49	0	0	0

Sem	2021	2022	
	Acum	F	M
49			
49	0	0	0
49	0	0	0
49	1	3	1
49	0	0	0
49	0	0	0
49	0	0	0
49	0	0	0
49	0	0	0
49	0	0	0
49	0	0	0
49	0	0	0
49	0	0	0
49	0	0	0
49	0	1	0
49	0	0	0

Padecimiento

Microcefalia(Q02)

Espina bífida(Q05)

Jurisdicción
01 Tierra Caliente
02 Norte
03 Centro
04 Montaña
05 Costa Grande
06 Costa chica
07 Acapulco
Institución
SSA
IMSS ORD
ISSSTE
OTRAS
IMSS SOL
DIF
PEMEX
SEDENA
SEMAR

Sem	2021	2022	
	Acum	F	M
49			
49	0	0	0
49	1	0	0
49	0	0	1
49	0	0	0
49	0	1	0
49	1	0	0
49	0	0	0
49	1	1	1
49	1	0	0
49	0		0
49	0	0	0
49	0	0	0
49	0	0	0
49	0	0	0
49	0	0	0
49	0	0	0
49	0	0	0
49	0	0	0

Sem	2021	2022	
	Acum	F	M
49			
49	0	0	0
49	3	0	0
49	7	5	4
49	4	1	2
49	0	0	0
49	0	0	2
49	8	3	1
49	21	6	8
49	1	2	1
49	0	0	0
49	0	0	0
49	0	0	0
49	0	0	0
49	0	0	0
49	0	0	0
49	0	1	0
49	0	0	0



Padecimiento

Labio y paladar hendido(Q35-Q37)

Padecimiento
Jurisdicción
01 Tierra Caliente
02 Norte
03 Centro
04 Montaña
05 Costa Grande
06 Costa chica
07 Acapulco
Institución
SSA
IMSS ORD
ISSSTE
OTRAS
IMSS SOL
DIF
PEMEX
SEDENA
SEMAR

Sem	2021	2022	
	Acum	F	M
49			
49	0	0	1
49	5	1	1
49	5	2	1
49	6	4	2
49	0	0	0
49	0	1	1
49	2	6	3
49	13	10	9
49	5	3	0
49	0	0	0
49	0	0	0
49	0	0	0
49	0	0	0
49	0	0	0
49	0	0	0
49	0	1	0



Padecimiento

Depresión(F32)

Enfermedad de Parkinson(G20)

Jurisdicción
01 Tierra Caliente
02 Norte
03 Centro
04 Montaña
05 Costa Grande
06 Costa chica
07 Acapulco
Institución
SSA
IMSS ORD
ISSSTE
OTRAS
IMSS SOL
DIF
PEMEX
SEDENA
SEMAR

Sem	2021	2022	
	Acum	F	M
49			
49	85	90	30
49	85	184	71
49	427	707	188
49	102	111	24
49	87	65	6
49	32	39	5
49	418	615	224
49	941	1524	471
49	206	170	36
49	43	68	24
49	2	10	6
49	16	5	1
49	0	0	0
49	0	0	0
49	28	33	9
49	0	1	1

Sem	2021	2022	
	Acum	F	M
49			
49	4	7	3
49	9	11	13
49	10	12	18
49	2	2	1
49	17	4	5
49	7	1	5
49	45	33	23
49	13	19	13
49	70	39	36
49	9	9	16
49	0	0	0
49	2	0	0
49	0	0	0
49	0	0	0
49	0	3	3
49	0	0	0

Padecimiento

Enfermedad de Alzheimer(G30)

Jurisdicción
01 Tierra Caliente
02 Norte
03 Centro
04 Montaña
05 Costa Grande
06 Costa chica
07 Acapulco
Institución
SSA
IMSS ORD
ISSSTE
OTRAS
IMSS SOL
DIF
PEMEX
SEDENA
SEMAR

Sem	2021	2022	
	Acum	F	M
49			
49	1	0	0
49	4	4	1
49	3	6	1
49	0	0	1
49	3	2	0
49	1	1	2
49	18	12	10
49	5	4	1
49	21	18	11
49	4		3
49	0	0	0
49	0	0	0
49	0	0	0
49	0	0	0
49	0	0	0
49	0	3	0



Padecimiento

Accidentes de transporte en vehículos con motor(V20-V29, V40-V79)

Herida por arma de fuego y punzocortantes(W32-W34)

Jurisdicción
01 Tierra Caliente
02 Norte
03 Centro
04 Montaña
05 Costa Grande
06 Costa chica
07 Acapulco
Institución
SSA
IMSS ORD
ISSSTE
OTRAS
IMSS SOL
DIF
PEMEX
SEDENA
SEMAR

Sem	2021	2022	
	Acum	F	M
49			
49	35	32	53
49	299	251	434
49	234	259	218
49	228	101	238
49	135	65	131
49	152	82	192
49	34	52	97
Institución	2021	2022	2022
49	988	581	1176
49	22	35	73
49	70	192	87
49	0	1	0
49	22	7	5
49	0	0	0
49	0	0	0
49	11	22	21
49	4	4	1

Sem	2021	2022	
	Acum	F	M
49			
49	67	47	89
49	265	204	468
49	223	108	291
49	144	32	88
49	188	66	201
49	127	60	144
49	81	35	87
Institución	2021	2022	2022
49	1020	524	1297
49	13	5	11
49	6	8	22
49	1	0	0
49	50	15	36
49	0	0	0
49	0	0	0
49	5	0	2
49	0	0	0

Padecimiento

Mordedura por serpiente(X20)

Mordeduras por otros mamíferos(W55)

Jurisdicción
01 Tierra Caliente
02 Norte
03 Centro
04 Montaña
05 Costa Grande
06 Costa chica
07 Acapulco
Institución
SSA
IMSS ORD
ISSSTE
OTRAS
IMSS SOL
DIF
PEMEX
SEDENA
SEMAR

Sem	2021	2022	
	Acum	F	M
49			
49	10	3	2
49	9	3	6
49	18	7	10
49	22	9	14
49	27	16	26
49	93	31	74
49	34	6	18
Institución	2021	2022	2022
49	200	70	140
49	3	1	0
49	3		1
49	0	0	0
49	7	4	9
49	0	0	0
49	0	0	0
49	0	0	0
49	0	0	0
49	0	0	0
49	0	0	0
49	0	0	0

Sem	2021	2022	
	Acum	F	M
49			
49	13	8	13
49	14	7	5
49	49	19	17
49	15	15	19
49	30	10	12
49	25	11	16
49	39	42	26
Institución	2021	2022	2022
49	144	78	80
49	22	19	13
49	7	10	7
49	0	0	0
49	9	5	6
49	0	0	0
49	0	0	0
49	2	0	2
49	1	0	0



Padecimiento

Mordeduras por perro(W54)

Peatón lesionado en accidente de transporte(V01-V09)

Jurisdicción
01 Tierra Caliente
02 Norte
03 Centro
04 Montaña
05 Costa Grande
06 Costa chica
07 Acapulco
Institución
SSA
IMSS ORD
ISSSTE
OTRAS
IMSS SOL
DIF
PEMEX
SEDENA
SEMAR

Sem	2021	2022	
	Acum	F	M
49			
49	101	63	88
49	187	131	105
49	246	173	169
49	270	167	150
49	144	75	112
49	233	138	148
49	338	292	292
Institución	2021	2022	2022
49	1120	728	791
49	268	175	175
49	79	102	63
49	0	2	0
49	20	15	13
49	0	0	0
49	0	0	0
49	27	13	20
49	5	4	2

Sem	2021	2022	
	Acum	F	M
49			
49	3	1	1
49	21	22	27
49	29	12	26
49	16	19	13
49	20	3	13
49	10	12	15
49	8	7	16
Institución	2021	2022	2022
49	90	64	90
49	0	2	5
49	1	3	5
49	0	0	0
49	7	0	3
49	0	0	0
49	0	0	0
49	8	7	8
49	1	0	0

Padecimiento

Violencia intrafamiliar(Y07.0-Y07.2)

Jurisdicción
01 Tierra Caliente
02 Norte
03 Centro
04 Montaña
05 Costa Grande
06 Costa chica
07 Acapulco
Institución
SSA
IMSS ORD
ISSSTE
OTRAS
IMSS SOL
DIF
PEMEX
SEDENA
SEMAR

Sem	2021	2022	
	Acum	F	M
49			
49	252	240	8
49	776	1377	29
49	1739	2117	17
49	729	1180	27
49	336	413	4
49	490	680	26
49	82	96	25
Institución	2021	2022	2022
49	4401	6094	136
49	0	4	0
49	1		0
49	0	0	0
49	1	0	0
49	0	0	0
49	0	0	0
49	1	4	0
49	0	1	0



TRANSFORMANDO
GUERRERO
GOBIERNO DEL ESTADO
2021 - 2027



SECRETARÍA DE
SALUD

Dra. Aidé Ibarez Castro

Secretaria de Salud

Dr. Jesús Ulises Adame Reyna

Subsecretario de Prevención y Control de
Enfermedades

Dr. Rufino Silva Domínguez

Director de Epidemiología y Medicina Preventiva

Dr. Daniel Olvera Rodríguez

Subdirector de Salud Pública

Dra. Yaneli Aviles Villa

Jefa del Departamento de Epidemiología

Dra. María Inés Olea Radilla

Coordinadora Estatal de Vigilancia Epidemiológica

Ing. Irma González Moncallo

Responsable Estatal del SUAVE