

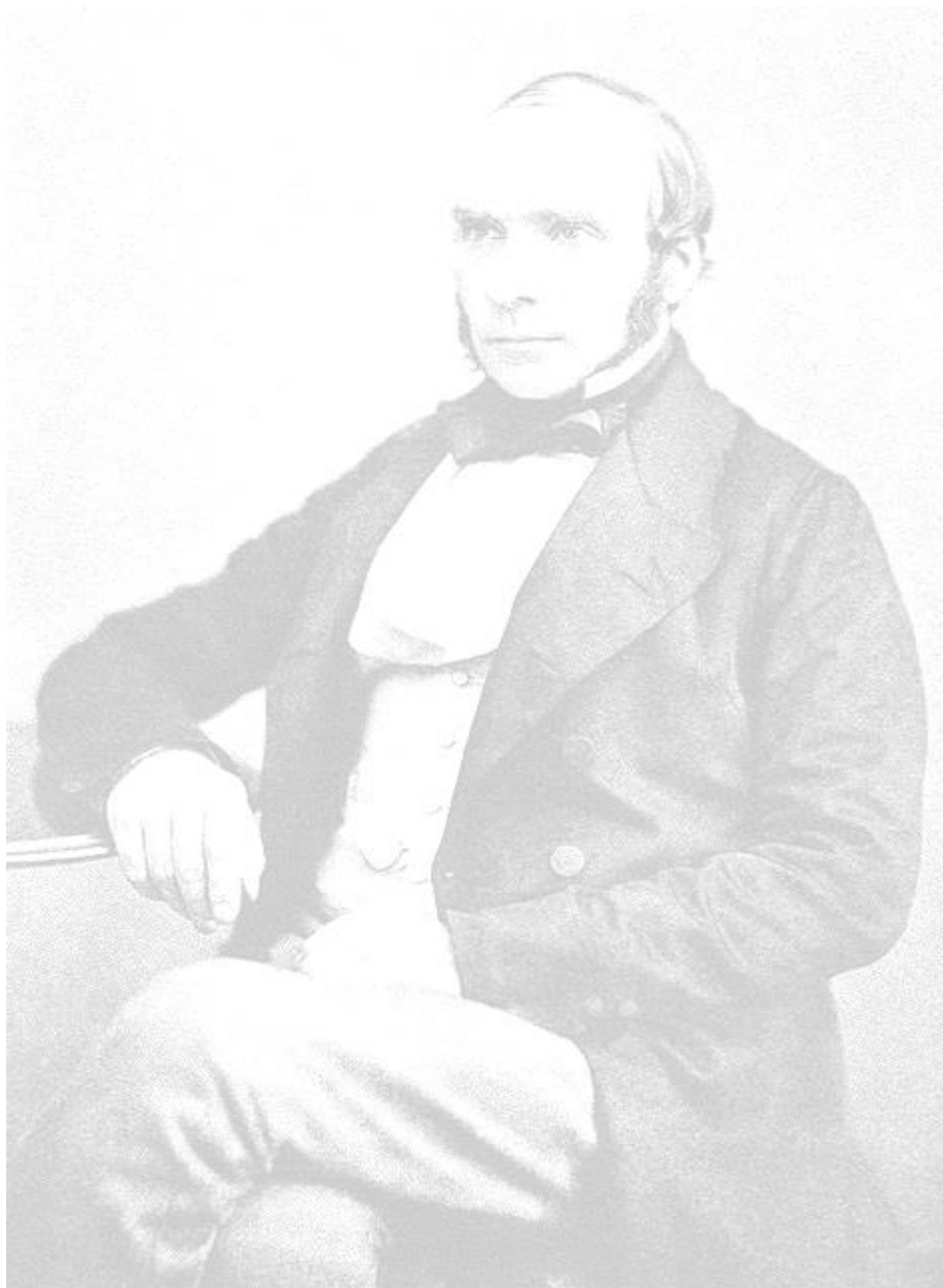

TRANSFORMANDO
GUERRERO
GOBIERNO DEL ESTADO
2021 - 2027



SECRETARÍA DE
SALUD



BOLETÍN EPIDEMIOLÓGICO

VIGILANCIA CONVENCIONAL

PRESENTACION

El Boletín Epidemiológico semanal del Sistema Único de Información, es el medio oficial de difusión de la morbilidad del Sistema Nacional de Vigilancia Epidemiológica (SINAVE). Este documento responde al inciso 10.1 de la Norma Oficial Mexicana, para la Vigilancia Epidemiológica (NOM-017-SSA2-2012), que a la letra dice, “La información resultado de la vigilancia epidemiológica debe difundirse a través de reportes impresos o electrónicos que favorezcan la accesibilidad a los datos, de acuerdo con lo establecido en el apéndice informativo C y los manuales correspondientes”. Así mismo da cumplimiento al Reglamento Interior de la Secretaría de Salud, el cual establece en el Capítulo X, Artículo 32 Bis, inciso XIII que la Dirección General de Epidemiología debe “Difundir en forma oportuna los resultados e información generada por las acciones de vigilancia epidemiológica”. Este boletín cumple con la función de, difundir los casos nuevos, de padecimientos sujetos a vigilancia epidemiológica de 146 enfermedades desagregados por grupos de edad y sexo, jurisdicción e institución. La publicación es de edición semanal, como lo indica la normativa, para lo cual, queda abierta la convocatoria a publicar, casos clínicos, artículos epidemiológicos o eventos de interés para la comunidad científica y académica de los diversos sectores, que permita la toma de decisiones en salud. Ponemos a su disposición los datos de contacto: epi.boletin.riesgo@gmail.com , Tel. 747 47 118 63, Dirección de Epidemiología y Medicina Preventiva de la Secretaría de Salud del Estado de Guerrero.

El Boletín Epidemiológico, Sistema Nacional de Vigilancia Epidemiológica, Sistema Único de Información, es de publicación semanal, editada por la Secretaría de Salud del Estado de Guerrero, a través de la Dirección de Epidemiología y Medicina Preventiva, Av. Ruffo Figueroa No. 6 Col. Burócratas, Chilpancingo, Gro. Tel. 747 1 18 63 epi.boletin.riesgo@gmail.com ISSN: (En proceso). Responsable de la última actualización Dra. Inés Olea Radilla.

Nota: El contenido de los artículos es única y exclusivamente responsabilidad de los autores y no refleja necesariamente la postura de la DEYMP. Queda prohibida la reproducción total o parcial de los contenidos e imágenes de la publicación, sin previa autorización de la Secretaría de Salud.

INDICE

Higiene de manos	6
20 Principales	9
Casos nuevos de enfermedades de notificación inmediata	10
Enfermedades Prevenibles por vacunación	11
Rotavirus	11
Hepatitis A	11
Hepatitis B	11
Infección de virus de papiloma humano	11
Influenza (J09-J11)	12
Meningitis tuberculosa (A17.0)	12
Tos ferina(A37)	12
Meningitis meningocócica(A39.0)	12
Enfermedad invasiva por neumococo(A40.3, G00.1, J13)	13
Infecciones invasivas por haemophilus influenzae (A41.3, G00.0, J14)	13
Varicela(B01)	13
Rubéola(B06)	13
Tétanos neonatal(A33)	14
Tétanos(A34, A35)	14
Parotiditis infecciosa(B26)	14
Síndrome de rubéola congénita(P35.0)	14
Enfermedades infecciosas y parasitarias del aparato digestivo	15
Cólera(A00)	15
Fiebre tifoidea(A01.0)	15
Otras salmonelosis(A02)	15
Shigelosis(A03)	15
Infecciones intestinales por otros organismos y las mal definidas (A04, A08-A09 EXCEPTO A08.0)	16
Intoxicación alimentaria bacteriana(A05)	16
Amebiasis intestinal(A06.0-A06.3, A06.9)	16
Absceso hepático amebiano(A06.4)	16

Otras infecciones intestinales debidas a protozoarios (A07.0, A07.2, A07.9)	17
Giardiasis(A07.1)	17
Otras helmintiasis(B65-B67, B70-B76, B78, B79, B81-B83 excepto B73 y B75)	17
Ascariasis(B77)	17
Enterobiasis(B80)	18
Paratifoidea y otras salmonelosis(A01.1-A02)	18
Enfermedades infecciosas del aparato respiratorio	19
Faringitis y amigdalitis estreptocócicas(J02.0, J03.0)	19
Infecciones respiratorias agudas(J00-J06, J20, J21 EXCEPTO J02.0 Y J03.0)	19
Neumonías y bronconeumonías (J12-J18 EXCEPTO J18.2, J13 y J14) .	19
Otitis media aguda(H65.0-H65.1).....	19
Tuberculosis respiratoria(A15-A16)	20
COVID-19	20
Enfermedades de transmisión sexual	21
Sífilis congénita(A50)	21
Sífilis adquirida(A51-A53)	21
Infección gonocócica del tracto genitourinario(A54.0-A54.2)	21
Linfogranuloma venéreo por clamidias(A55)	21
Chancro blando(A57)	22
Tricomoniasis urogenital(A59.0)	22
Herpes Genital (A60)	22
Vulvovaginitis(N76)	22
Infección por el virus de la inmunodeficiencia humana (B20-B24, Z21)	23
Candidiasis urogenital(B37.3-B37.4)	23
Enfermedades Transmitidas por Vector	24
Tifo epidémico(A75.0)	24
Tifo murino(A75.2)	24
Otras rickettsiosis(A79)	24
Fiebre manchada(A77.0)	24
Dengue no grave(A90)	25
Dengue con signos de alarma(S/C)	25
Dengue grave(A91)	25

Enfermedad por virus Chikungunya(A92.0)	25
Fiebre del oeste del Nilo(A92.3)	26
Infección por virus Zika(U06.9)	26
Paludismo por plasmodium falciparum(B50)	26
Paludismo por plasmodium vivax(B51)	26
Zoonosis	27
Brucelosis(A23)	27
Leptospirosis(A27)	27
Rabia humana(A82)	27
Teniasis(B68)	27
Cisticercosis(B69)	28
Triquinosis(B75)	28
Otras Enfermedades Exantemáticas	29
Erisipela(A46)	29
Escarlatina(A38)	29
Enfermedades Transmisibles	30
Mal del pinto Erisipela(A46)	30
Tuberculosis otras formas	30
Lepra (A30)	30
Hepatitis vírica C	30
Otras hepatitis víricas(B17-B19 excepto B17.1, B18.2)	31
Conjuntivitis epidémica aguda hemorrágica(B30.3)	31
Tripanosomiasis americana (enfermedad de Chagas) aguda (para 2017))(B57.0-B57.1).....	31
Tripanosomiasis americana (enfermedad de Chagas) crónica (para 2017) (B57.2-B57.5)	31
Toxoplasmosis(B58)	32
Meningoencefalitis amebiana primaria(B60.2)	32
Escabiosis(B86)	32
Conjuntivitis mucopurulenta(H10.0)	32
Infección asociada a la atención de la salud(S/C)	33
Infección de vías urinarias(N30, N34, N39.0)	33
Enfermedad febril exantemática(U97)	33
Parálisis flácida aguda(U98)	33

Enfermedades bajo Vigilancia Sindromática	34
Síndrome meníngeo(G00-G03 excepto G00.0, G00.1)	34
Infección de vías urinarias(N30, N34, N39.0)	34
Enfermedad febril exantemática(U97)	34
Parálisis flácida aguda(U98)	34
Síndrome coqueluchoide(U99)	35
Enfermedades No Transmisibles	36
Intoxicación por plaguicidas(T60)	36
Intoxicación por ponzoña de animales(T63, X21, X27, EXCEPTO T63.2)	36
Tracoma(A71)	36
Efectos del calor y de la luz(T67, X30)	36
Bocio endémico(E01)	37
Dengue no grave(A90)	37
Diabetes mellitus no insulino dependiente (Tipo II)(E11-E14)	37
Intoxicación aguda por alcohol(F10.0)	37
Fiebre reumática aguda(I00-I02)	38
Hipertensión arterial(I10-I15)	38
Enfermedad isquémica del corazón(I20-I25)	38
Enfermedad cerebrovascular(I60-I67, I69)	38
Insuficiencia venosa periférica(I87.2)	39
Asma(J45, J46)	39
Giardiasis(A07.1)	39
Úlceras, gastritis y duodenitis(K25-K29)	39
Enfermedad alcohólica del hígado(K70 EXCEPTO K70.3)	40
Cirrosis hepática alcohólica(K70.3)	40
Cirrosis hepática no alcohólica(K74.6)	40
Hiperplasia de la próstata(N40)	40
Edema, proteinuria y trastornos hipertensivos en el embarazo, parto y puerperio(O10-O16)	41
Diabetes mellitus en el embarazo(O24.4)	41
Quemaduras(T20-T32)	41

Intoxicación por monóxido de carbono(T58)	41
Intoxicación por plaguicidas(T60)	42
Intoxicación por ponzoña de animales (T63, X21, X27, EXCEPTO T63.2)	42
Intoxicación por picadura de alacrán(T63.2, X22)	42
Efectos del calor y de la luz(T67, X30)	42
Hipotermia(T68)	43
Contacto traumático con avispas, avispones y abejas(X23)	43
Eventos supuestamente asociados a la vacunación (ESAVI)(Y58, Y59)	43
Efectos del calor y de la luz(T67, X30)	43
Nutrición	44
Desnutrición leve(E44.1)	44
Desnutrición moderada(E44.0)	44
Desnutrición severa(E40-E43)	44
Obesidad(E66)	44
Displacias y neoplasias	45
Tumor maligno de la mama(C50)	45
Tumor maligno del cuello del útero(C53)	45
Displasia cervical leve y moderada(N87.0-N87.1)	45
Displasia cervical severa y CaCu In Situ(N87.2, D06)	45
Defectos al Nacimiento	46
Anencefalia(Q00)	46
Encefalocele(Q01)	46
Microcefalia(Q02)	46
Espina bífida(Q05)	46
Labio y paladar hendido(Q35-Q37)	47
Enfermedades Neurológicas y de la Salud	48
Depresión(F32)	48
Enfermedad de Parkinson(G20)	48
Enfermedad de Alzheimer(G30)	48

Accidentes	49
Accidentes de transporte en vehículos con motor (V20-V29, V40-V79)	49
Herida por arma de fuego y punzocortantes(W32-W34)	49
Mordedura por serpiente(X20)	49
Mordeduras por otros mamíferos(W55)	49
Mordeduras por perro(W54)	50
Peatón lesionado en accidente de transporte(V01-V09)	50
Violencia intrafamiliar(Y07.0-Y07.2)	50
Directorio	51

LA HIGIENE DE MANOS

Es el procedimiento mediante el cual se elimina la flora bacteriana transitoria de la piel de las manos por acción mecánica, independientemente de la utilización de guantes.

La higiene médica de manos se refiere a las prácticas de aseo relacionadas con procedimientos sanitarios. En este caso, el objetivo principal es proteger a los pacientes de agentes patógenos y productos químicos que puedan causar daños, previniendo enfermedades e infecciones relacionadas con la atención sanitaria.

La higiene de las manos la deben realizar todos los profesionales de la salud implicados en el cuidado de los pacientes, así como los pacientes, sus familiares y los visitantes que les atienden.

La Organización Mundial de la Salud (OMS), establece momentos críticos en los que el médico debe lavarse las manos:

- Antes de tocar al paciente.
- Antes de realizar una tarea limpia o aséptica.
- Después del riesgo de exposición a líquidos corporales.
- Después de tocar al paciente.
- Después del contacto con el entorno del paciente.

Es recomendable que los profesionales mantengan las uñas cortas y limpias, para evitar la rotura de guantes. Además, no deben usar anillos, relojes y pulseras durante su trabajo, porque pueden ser un reservorio de microorganismos.

- **Lavado de manos:** Se considera a la higiene de manos con agua y jabón. Se utiliza cuando las manos estén visiblemente sucias o hayan tenido contacto con secreciones.

- **Desinfección de manos:** Se considera a la higiene de manos con un preparado de base alcoholada al 70%.
Se debe realizar cuando las manos estén contaminadas, pero no hay suciedad visible (Ambas son complementarias).

Los Establecimientos de Atención Médica de las Dependencias del Sector Salud del Estado de Guerrero: ISSSTE, SEDENA, SEMAR, IMSS ORDINARIO E IMSS BIENESTAR, participaron activamente como cada año en conmemoración al 5 de mayo: **“Día Mundial de la Higiene de Manos”** con diversas actividades de difusión: como son desfiles, capacitaciones, conferencias, simposios, periódicos murales, videos y spots, siendo este año el lema: **“Guantes a veces, Higiene de Manos Siempre”**, todo ello como una medida para concientizar que la higiene de manos es crucial para prevenir y reducir el riesgo de contraer enfermedades y con ello se evita la transmisión de patógenos a otras personas, especialmente en entornos de atención médica.



Actividad Lúdica
“Manos limpias manos felices”



Desfile alusivo a la conmemoración de
"Higiene de Manos"



Capacitación a personal de salud,
sobre la Técnica de
"Higiene de Manos"

DRA. María Guadalupe Galván Torres
Subdirectora de Calidad de la Atención en Salud

20 PRINCIPALES

Padecimiento	Femenino	Masculino	TOTAL
1 Infecciones respiratorias agudas(J00-J06, J20, J21 EXCEPTO J02.0 Y J03.0)	110831	78033	188864
2 Infecciones intestinales por otros organismos y las mal definidas(A01-A05)	19180	14238	33418
3 Infección de vías urinarias(N30, N34, N39.0)	26288	6419	32707
4 Intoxicación por picadura de alacrán(T63.2, X22)	7597	7514	15111
5 Faringitis y amigdalitis estreptocócicas(J02.0, J03.0)	7457	5421	12878
6 Gingivitis y enfermedad periodontal(K05)	6747	3458	10205
7 Úlceras, gastritis y duodenitis(K25-K29)	6111	3048	9159
8 Diabetes mellitus tipo 2(E11-E14)	5013	2948	7961
9 Vulvovaginitis(N76)	7611		7611
10 Conjuntivitis(H10)	4319	3115	7434
11 Otitis media aguda(H65.0-H65.1)	4069	2820	6889
12 Hipertensión arterial(I10-I15)	4068	2705	6773
13 Obesidad(E66)	4129	1831	5960
14 Dengue no grave(A97.0, A97.9)	1459	1330	2789
15 Otras helmintiasis(B65-B67, B70-B76, B78, B79, B81-B83 EXCEPTO B68)	1290	949	2239
16 Amebiasis intestinal(A06.0-A06.3, A06.9)	1213	991	2204
17 Candidiasis urogenital(B37.3-B37.4)	1742	88	1830
18 Tuberculosis respiratoria(A15-A16)	817	686	1503
19 Accidentes de transporte en vehículos con motor(V20-V29, V40-V79)	374	878	1252
20 Reacción al estrés grave y trastornos de adaptación(F43.0-F43.2)	832	332	1164

Casos nuevos de enfermedades de notificación inmediata hasta la semana 17 2025

Padecimiento	CIE-10* REV	Femenino	Masculino	TOTAL
Cólera(A00)	A00	0	0	0
Parálisis flácida aguda(U98)	U98	4	4	8
Poliomielitis A80	A80	0	0	0
Difteria A36	A36	1	1	2
Enfermedad febril exantemática U97 45 634 84 62 !	U97	9	7	16
Sarampión B05	A37	0	0	0
Síndrome coqueluchoide	U99	26	20	46
Tos ferina	A38	14	5	19
Tétanos neonatal A33	A33	0	0	0
Tétanos	A39	1	0	1
Meningitis meningocócica	A39.0	1	0	1
Enfermedad invasiva por neumococo	A40.3, G00.1,	1	0	1
Infecciones invasivas por Haemophilus influenzae	A41.3, G00.0,	0	0	0
Meningoencefalitis amebiana primaria	B60.2	0	1	1
ESAVI	Y58, Y59	7	5	12
Tuberculosis Respiratoria	A15-A16	817	686	1503
Meningitis tuberculosa A	A17.0	0	1	1
Tuberculosis Otras Formas	A17.1, A17.8,	11	9	20
Lepra	A30	2	3	5
Rabia humana por fauna silvestre	A82	0	0	0
Rabia humana por fauna urbana	A82.1	0	0	0
Dengue sin datos de alarma (confirmados)	A97.0, A97.9	1459	1330	2789
Dengue con datos de alarma	A97.1	319	330	649
Dengue severo	A97.2	28	21	49
Paludismo por P. vivax	B51	4	0	4
Paludismo por P. falciparum	B50	0	0	0
Fiebre amarilla	A95	0	0	0
Fiebre del oeste del Nilo	A92.3	0	0	0
Encefalitis equina venezolana	A92.2	0	0	0
Peste A	A20	0	0	0
Fiebre por virus Mayaro	A49	0	0	0
Infección por el virus de la inmunodeficiencia humana		24	94	118
Sífilis congénita	A50	2	2	4
Influenza	J09-J11	179	143	322
Enfermedad por virus Chikungunya	A92.0	1	3	4
Infección por virus Zika	U06.9	0	2	2
Tifo epidémico	A75.0	1	0	1
Tifo murino	A75.2	0	0	0
Fiebre manchada	A77.0	0	0	0
Otras rickettsiosis	A79	1	5	6
Enfermedad por virus Ébola	A98.4	0	0	0
Covid	U07.1-U07.2	357	295	652
Tripanosomiasis Americana (enfermedad de Chaga: B57.0-B57.1		5	7	12
Tripanosomiasis Americana (enfermedad de Chaga: B57.2-B57.5		1	3	4
Leishmaniasis cutánea	B55.1	0	0	0
Viruela símica	B04	0	3	3

Enfermedades Prevenibles por Vacunación

Padecimiento	Enteritis debida a rotavirus(A08.0)				Hepatitis vírica A(B15)			
Jurisdicción	Sem	2024	2025		Sem	2024	2025	
		Acum	F	M		Acum	F	M
01 Tierra Caliente	17	2	0	1	17	1	0	1
02 Norte	17	0	0	0	17	8	2	5
03 Centro	17	0	0	0	17	14	7	9
04 Montaña	17	0	0	1	17	18	13	10
05 Costa Grande	17	0	0	0	17	1	0	0
06 Costa chica	17	0	0	0	17	7	34	37
07 Acapulco	17	0	1	0	17	10	3	9
TOTAL	17	2	1	2	17	59	59	71
Institución								
IMSS BIENESTAR	17	2	1	2	17	41	58	57
IMSS ORD	17	0	0	0	17	6	0	11
ISSSTE	17	0	0	0	17	6	1	2
OTRAS	17	0	0	0	17	0	0	1
IMSS SOL	17	0	0	0	17	0	0	0
DIF	17	0	0	0	17	0	0	0
PEMEX	17	0	0	0	17	0	0	0
SEDENA	17	0	0	0	17	4	0	0
SEMAR	17	0	0	0	17	2	0	0
TOTAL	17	2	1	2	17	59	59	71

Padecimiento	Hepatitis vírica B(B16)				Infección por virus del papiloma humano(B97.7)			
Jurisdicción	Sem	2024	2025		Sem	2024	2025	
		Acum	F	M		Acum	F	M
01 Tierra Caliente	17	0	0	0	17	2	0	0
02 Norte	17	0	0	0	17	5	5	1
03 Centro	17	2	0	0	17	9	18	0
04 Montaña	17	0	0	0	17	0	1	0
05 Costa Grande	17	0	0	0	17	17	6	0
06 Costa chica	17	0	0	0	17	7	5	0
07 Acapulco	17	1	1	2	17	9	9	0
TOTAL	17	3	1	2	17	49	44	1
Institución								
SSA	17	2	0	0	17	35	29	1
IMSS ORD	17	1	1	2	17	3	6	0
ISSSTE	17	0	0	0	17	3	8	0
OTRAS	17	0	0	0	17	0	0	0
IMSS SOL	17	0	0	0	17	0	0	0
DIF	17	0	0	0	17	0	0	0
PEMEX	17	0	0	0	17	0	0	0
SEDENA	17	0	0	0	17	7	1	0
SEMAR	17	0	0	0	17	1	0	0
TOTAL	17	3	1	2	17	49	44	1

Enfermedades Prevenibles por Vacunación

Padecimiento	Influenza(J09-J11)				Meningitis tuberculosa(A17.0)			
Jurisdicción	Sem	2024	2025		Sem	2024	2025	
		Acum	F	M		Acum	F	M
01 Tierra Caliente	17	1	0	2	17	0	0	0
02 Norte	17	12	53	44	17	2	0	0
03 Centro	17	32	38	25	17	4	0	0
04 Montaña	17	2	43	29	17	0	0	0
05 Costa Grande	17	20	7	4	17	0	0	0
06 Costa chica	17	0	0	0	17	0	0	0
07 Acapulco	17	24	38	39	17	5	0	1
TOTAL	17	91	179	143	17	11	0	1
Institución								
IMSS BIENESTAR	17	48	102	85	17	8	0	0
IMSS ORD	17	23	35	22	17	3	0	1
ISSSTE	17	2	23	13	17	0	0	0
OTRAS	17	0	0	0	17	0	0	0
IMSS SOL	17	0	0	0	17	0	0	0
DIF	17	0	0	0	17	0	0	0
PEMEX	17	0	0	0	17	0	0	0
SEDENA	17	2	4	2	17	0	0	0
SEMAR	17	16	15	21	17	0	0	0
TOTAL	17	91	179	143	17	11	0	1

Padecimiento	Tos ferina(A37)				Meningitis meningocócica(A39.0)			
Jurisdicción	Sem	2024	2025		Sem	2024	2025	
		Acum	F	M		Acum	F	M
01 Tierra Caliente	17	0	0	0	17	0	0	0
02 Norte	17	0	2	1	17	0	0	0
03 Centro	17	0	1	1	17	0	0	0
04 Montaña	17	0	0	0	17	0	0	0
05 Costa Grande	17	0	2	0	17	0	0	0
06 Costa chica	17	0	1	0	17	0	1	0
07 Acapulco	17	2	8	3	17	0	0	0
TOTAL	17	2	14	0	17	0	1	0
Institución								
SSA	17	0	4	0	17	0	1	0
IMSS ORD	17	2	8	5	17	0	0	0
ISSSTE	17	0	0	0	17	0	0	0
OTRAS	17	0	0	0	17	0	0	0
IMSS SOL	17	0	2	0	17	0	0	0
DIF	17	0	0	0	17	0	0	0
PEMEX	17	0	0	0	17	0	0	0
SEDENA	17	0	0	0	17	0	0	0
SEMAR	17	0	0	0	17	0	0	0
TOTAL	17	2	14	5	17	0	1	0

Enfermedades Prevenibles por Vacunación

Padecimiento	Enfermedad invasiva por neumococo(A40.3, G00.1, J13)				Infecciones invasivas por haemophilus influenzae(A41.3, G00.0, J14)			
Jurisdicción	Sem	2024	2025		Sem	2024	2025	
		Acum	F	M		Acum	F	M
01 Tierra Caliente	17	3	2	0	17	0	0	0
02 Norte	17	1	0	0	17	0	0	0
03 Centro	17	0	0	0	17	0	0	0
04 Montaña	17	0	0	0	17	0	0	0
05 Costa Grande	17	0	0	0	17	0	0	0
06 Costa chica	17	0	2	0	17	0	0	0
07 Acapulco	17	0	0	0	17	0	0	0
TOTAL	17	4	4	0	17	0	0	0
Institución								
IMSS BIENESTAR	17	3	4	0	17	0	0	0
IMSS ORD	17	0	0	0	17	0	0	0
ISSSTE	17	1	0	0	17	0	0	0
OTRAS	17	0	0	0	17	0	0	0
IMSS SOL	17	0	0	0	17	0	0	0
DIF	17	0	0	0	17	0	0	0
PEMEX	17	0	0	0	17	0	0	0
SEDENA	17	0	0	0	17	0	0	0
SEMAR	17	0	0	0	17	0	0	0
TOTAL	17	4	4	0	17	0	0	0

Padecimiento	Varicela(B01)				Rubéola(B06)			
Jurisdicción	Sem	2024	2025		Sem	2024	2025	
		Acum	F	M		Acum	F	M
01 Tierra Caliente	17	29	20	18	17	0	0	0
02 Norte	17	95	26	26	17	0	0	1
03 Centro	17	63	37	40	17	0	0	0
04 Montaña	17	49	60	49	17	0	0	0
05 Costa Grande	17	52	21	33	17	0	0	0
06 Costa chica	17	72	46	47	17	0	0	0
07 Acapulco	17	95	68	83	17	0	0	0
TOTAL	17	455	278	296	17	0	0	1
Institución								
SSA	17	258	173	165	17	0	0	1
IMSS ORD	17	131	70	97	17	0	0	0
ISSSTE	17	23	30	25	17	0	0	0
OTRAS	17	0	0	1	17	0	0	0
IMSS SOL	17	0	1	0	17	0	0	0
DIF	17	0	0	0	17	0	0	0
PEMEX	17	0	0	0	17	0	0	0
SEDENA	17	42	2	7	17	0	0	0
SEMAR	17	1	2	1	17	0	0	0
TOTAL	17	455	278	296	17	0	0	1

Enfermedades Prevenibles por Vacunación

Padecimiento	Tétanos neonatal(A33)				Tétanos(A34, A35)			
Jurisdicción	Sem	2024	2025		Sem	2024	2025	
		Acum	F	M		Acum	F	M
01 Tierra Caliente	17	0	0	0	17	0	0	0
02 Norte	17	0	0	0	17	0	0	0
03 Centro	17	0	0	0	17	0	1	0
04 Montaña	17	0	0	0	17	0	0	0
05 Costa Grande	17	0	0	0	17	0	0	0
06 Costa chica	17	0	0	0	17	0	0	0
07 Acapulco	17	0	0	0	17	0	0	0
TOTAL	17	0	0	0	17	0	1	0
Institución								
IMSS BIENESTAR	17	0	0	0	17	0	1	0
IMSS ORD	17	0	0	0	17	0	0	0
ISSSTE	17	0	0	0	17	0	0	0
OTRAS	17	0	0	0	17	0	0	0
IMSS SOL	17	0	0	0	17	0	0	0
DIF	17	0	0	0	17	0	0	0
PEMEX	17	0	0	0	17	0	0	0
SEDENA	17	0	0	0	17	0	0	0
SEMAR	17	0	0	0	17	0	0	0
TOTAL	17	0	0	0	17	0	1	0

Padecimiento	Parotiditis infecciosa(B26)				Síndrome de rubéola congénita(P35.0)			
Jurisdicción	Sem	2024	2025		Sem	2024	2025	
		Acum	F	M		Acum	F	M
01 Tierra Caliente	17	8	2	2	17	0	0	0
02 Norte	17	1	2	2	17	0	0	0
03 Centro	17	7	2	3	17	0	0	0
04 Montaña	17	0	0	1	17	0	0	0
05 Costa Grande	17	3	1	0	17	0	0	0
06 Costa chica	17	8	6	0	17	0	0	0
07 Acapulco	17	1	1	3	17	0	0	0
TOTAL	17	28	14	11	17	0	0	0
Institución								
SSA	17	24	5	2	17	0	0	0
IMSS ORD	17	2	4	6	17	0	0	0
ISSSTE	17	0	4	1	17	0	0	0
OTRAS	17	0	1	0	17	0	0	0
IMSS SOL	17	0	0	0	17	0	0	0
DIF	17	0	0	0	17	0	0	0
PEMEX	17	0	0	0	17	0	0	0
SEDENA	17	2	0	2	17	0	0	0
SEMAR	17	0	0	0	17	0	0	0
TOTAL	17	28	14	11	17	0	0	0

Enfermedades Infecciosas y Parasitarias del Aparato Digestivo

Padecimiento	Cólera(A00)				Fiebre tifoidea(A01.0)			
Jurisdicción	Sem	2024	2025		Sem	2024	2025	
		Acum	F	M		Acum	F	M
01 Tierra Caliente	17	0	0	0	17	35	27	7
02 Norte	17	0	0	0	17	1	3	0
03 Centro	17	0	0	0	17	18	6	0
04 Montaña	17	0	0	0	17	0	0	0
05 Costa Grande	17	0	0	0	17	68	31	7
06 Costa chica	17	0	0	0	17	37	29	22
07 Acapulco	17	0	0	0	17	7	8	3
TOTAL	17	0	0	0	17	166	104	39
Institución								
IMSS BIENESTAR	17	0	0	0	17	144	91	37
IMSS ORD	17	0	0	0	17	10	2	1
ISSSTE	17	0	0	0	17	12	9	1
OTRAS	17	0	0	0	17	0	2	0
IMSS SOL	17	0	0	0	17	0	0	0
DIF	17	0	0	0	17	0	0	0
PEMEX	17	0	0	0	17	0	0	0
SEDENA	17	0	0	0	17	0	0	0
SEMAR	17	0	0	0	17	0	0	0
TOTAL	17	0	0	0	17	166	104	39

Padecimiento	Otras salmonelosis(A02)				Shigelosis(A03)			
Jurisdicción	Sem	2024	2025		Sem	2024	2025	
		Acum	F	M		Acum	F	M
01 Tierra Caliente	17	21	7	3	17	2	2	1
02 Norte	17	7	2	0	17	5	0	1
03 Centro	17	54	15	7	17	19	4	4
04 Montaña	17	3	0	1	17	1	1	3
05 Costa Grande	17	52	29	15	17	8	0	0
06 Costa chica	17	53	33	12	17	42	15	18
07 Acapulco	17	22	8	4	17	6	11	12
TOTAL	17	212	94	42	17	83	33	39
Institución								
SSA	17	142	70	28	17	83	32	37
IMSS ORD	17	37	10	4	17	0	0	1
ISSSTE	17	32	11	8	17	0	0	0
OTRAS	17	0	2	2	17	0	0	0
IMSS SOL	17	0	0	0	17	0	1	1
DIF	17	0	0	0	17	0	0	0
PEMEX	17	0	0	0	17	0	0	0
SEDENA	17	1	0	0	17	0	0	0
SEMAR	17	0	1	0	17	0	0	0
TOTAL	17	212	94	42	17	83	33	39

Enfermedades Infecciosas y Parasitarias del Aparato Digestivo

Padecimiento

Infecciones intestinales por otros organismos y las mal definidas(A04, A08-A09 EXCEPTO A08.0)

Intoxicación alimentaria bacteriana(A05)

Jurisdicción
01 Tierra Caliente
02 Norte
03 Centro
04 Montaña
05 Costa Grande
06 Costa chica
07 Acapulco
TOTAL

Sem	2024	2025	
	Acum	F	M
17	2899	2058	1512
17	3945	2440	1835
17	5264	3538	2884
17	3590	1990	1415
17	3082	2802	2059
17	1866	987	713
17	5796	5365	3820
17	26442	19180	14238

Sem	2024	2025	
	Acum	F	M
17	1	3	2
17	8	34	20
17	14	12	7
17	3	4	0
17	33	2	5
17	10	18	8
17	88	30	27
17	157	103	69

Institución
IMSS BIENESTAR
IMSS ORD
ISSSTE
OTRAS
IMSS SOL
DIF
PEMEX
SEDENA
SEMAR
TOTAL

Sem	2024	2025	
	Acum	F	M
17	15363	10925	8121
17	5116	4723	3497
17	3169	1996	1357
17	1551	1123	967
17	776	240	184
17	0	0	0
17	0	0	0
17	368	147	83
17	99	26	29
17	26442	19180	14238

Sem	2024	2025	
	Acum	F	M
17	79	59	40
17	20	5	7
17	14	31	19
17	3	0	0
17	0	0	0
17	0	0	0
17	0	0	0
17	16	8	3
17	25	0	0
17	157	103	69

Padecimiento

Amebiasis intestinal(A06.0-A06.3, A06.9)

Absceso hepático amebiano(A06.4)

Jurisdicción
01 Tierra Caliente
02 Norte
03 Centro
04 Montaña
05 Costa Grande
06 Costa chica
07 Acapulco
TOTAL

Sem	2024	2025	
	Acum	F	M
17	210	132	107
17	148	67	57
17	303	145	139
17	119	75	52
17	476	247	184
17	609	388	309
17	455	159	143
17	2320	1213	991

Sem	2024	2025	
	Acum	F	M
17	2	0	0
17	0	0	0
17	2	0	1
17	0	0	0
17	0	1	2
17	6	1	1
17	0	0	0
17	10	2	4

Institución
SSA
IMSS ORD
ISSSTE
OTRAS
IMSS SOL
DIF
PEMEX
SEDENA
SEMAR
TOTAL

Sem	2024	2025	
	Acum	F	M
17	1816	1063	834
17	271	32	33
17	218	110	96
17	9	6	23
17	4	1	2
17	0	0	0
17	0	0	0
17	2	1	2
17	0	0	1
17	2320	1213	991

Sem	2024	2025	
	Acum	F	M
17	10	2	3
17	0	0	0
17	0	0	1
17	0	0	0
17	0	0	0
17	0	0	0
17	0	0	0
17	0	0	0
17	0	0	0
17	10	2	4

Enfermedades Infecciosas y Parasitarias del Aparato Digestivo

Padecimiento		Otras infecciones intestinales debidas a protozoarios(A07.0, A07.2, A07.9)				Giardiasis(A07.1)			
Jurisdicción		Sem	2024	2025		Sem	2024	2025	
			Acum	F	M		Acum	F	M
01 Tierra Caliente		17	40	17	19	17	4	16	10
02 Norte		17	48	37	32	17	3	21	10
03 Centro		17	151	86	58	17	12	14	7
04 Montaña		17	129	90	91	17	18	10	5
05 Costa Grande		17	99	214	146	17	36	15	16
06 Costa chica		17	227	126	67	17	39	16	11
07 Acapulco		17	209	94	86	17	9	7	5
TOTAL		17	903	664	499	17	121	99	64
Institución									
IMSS BIENESTAR		17	803	557	416	17	108	95	60
IMSS ORD		17	0	0	0	17	1	4	4
ISSSTE		17	78	71	63	17	9	0	0
OTRAS		17	6	0	0	17	0	0	0
IMSS SOL		17	15	36	20	17	0	0	0
DIF		17	0	0	0	17	0	0	0
PEMEX		17	0	0	0	17	0	0	0
SEDENA		17	0	0	0	17	3	0	0
SEMAR		17	1	0	0	17	0	0	0
TOTAL		17	903	664	499	17	121	99	64

Padecimiento		Otras helmintiasis(B65-B67, B70-B76, B78, B79, B81-B83 EXCEPTO B73 y B75)				Ascariasis(B77)			
Jurisdicción		Sem	2024	2025		Sem	2024	2025	
			Acum	F	M		Acum	F	M
01 Tierra Caliente		17	57	42	23	17	44	18	26
02 Norte		17	160	75	72	17	5	6	5
03 Centro		17	180	198	140	17	97	48	26
04 Montaña		17	16	20	11	17	82	45	27
05 Costa Grande		17	279	237	168	17	188	140	89
06 Costa chica		17	100	129	110	17	407	199	161
07 Acapulco		17	681	589	425	17	185	126	123
TOTAL		17	1473	1290	949	17	1008	582	457
Institución									
SSA		17	266	233	164	17	909	503	402
IMSS ORD		17	1068	951	694	17	4	3	3
ISSSTE		17	39	45	49	17	80	71	47
OTRAS		17	0	0	0	17	0	0	0
IMSS SOL		17	0	0	0	17	14	5	5
DIF		17	0	0	0	17	0	0	0
PEMEX		17	0	0	0	17	0	0	0
SEDENA		17	100	61	42	17	0	0	0
SEMAR		17	0	0	0	17	1	0	0
TOTAL		17	1473	1290	949	17	1008	582	457

Enfermedades Infecciosas y Parasitarias del Aparato Digestivo

Padecimiento

Jurisdicción
01 Tierra Caliente
02 Norte
03 Centro
04 Montaña
05 Costa Grande
06 Costa chica
07 Acapulco
TOTAL

Enterobiasis(B80)

Sem	2024	2025	
	Acum	F	M
17	9	5	3
17	3	1	0
17	19	45	25
17	36	19	11
17	35	39	27
17	245	75	59
17	15	47	24
17	362	231	149

Paratifoidea y otras salmonelosis(A01.1-A02)

Sem	2024	2025	
	Acum	F	M
17	0	0	0
17	0	0	0
17	0	0	0
17	0	0	0
17	0	0	0
17	0	0	0
17	0	0	0
17	0	0	0

Institución

IMSS BIENESTAR
IMSS ORD
ISSSTE
OTRAS
IMSS SOL
DIF
PEMEX
SEDENA
SEMAR
TOTAL

17	271	201	126
17	16	1	1
17	18	13	6
17	0	0	0
17	56	16	16
17	0	0	0
17	0	0	0
17	1	0	0
17	0	0	0
17	362	231	149

17	0	0	0
17	0	0	0
17	0	0	0
17	0	0	0
17	0	0	0
17	0	0	0
17	0	0	0
17	0	0	0
17	0	0	0
17	0	0	0

Enfermedades Infecciosas del aparato Respiratorio

Padecimiento	Faringitis y amigdalitis estreptocócicas(J02.0, J03.0)				Infecciones respiratorias agudas(J00-J06, J20, J21 EXCEPTO J02.0 Y J03.0)			
Jurisdicción	Sem	2024 Acum	2025 F M		Sem	2024 Acum	2025 F M	
01 Tierra Caliente	17	2304	1476	1112	17	12202	7981	6058
02 Norte	17	1385	589	498	17	24113	18365	12448
03 Centro	17	2722	2120	1471	17	27348	20375	14882
04 Montaña	17	1998	1007	719	17	20258	11832	8198
05 Costa Grande	17	1219	1087	798	17	17923	13314	9710
06 Costa chica	17	1	25	10	17	17051	13395	9478
07 Acapulco	17	1569	1153	813	17	29775	25569	17259
TOTAL	17	11198	7457	5421	17	148670	110831	78033
Institución	Sem	2024 Acum	2025 F M		Sem	2024 Acum	2025 F M	
IMSS BIENESTAR	17	9530	6639	4721	17	97571	73668	51966
IMSS ORD	17	20	17	18	17	29385	24046	16590
ISSSTE	17	1461	512	441	17	10443	6869	4469
OTRAS	17	167	263	205	17	5189	3961	3308
IMSS SOL	17	0	0	4	17	3647	1277	1007
DIF	17	0	0	0	17	0	0	0
PEMEX	17	0	0	0	17	0	0	0
SEDENA	17	5	3	3	17	1627	520	353
SEMAR	17	15	23	29	17	808	490	340
TOTAL	17	11198	7457	5421	17	148670	110831	78033

Padecimiento	Neumonías y bronconeumonías(J12-J18 EXCEPTO J18.2, J13 y J14)				Otitis media aguda(H65.0-H65.1)			
Jurisdicción	Sem	2024 Acum	2025 F M		Sem	2024 Acum	2025 F M	
01 Tierra Caliente	17	29	22	22	17	626	499	339
02 Norte	17	51	36	36	17	883	564	325
03 Centro	17	150	80	84	17	951	679	478
04 Montaña	17	133	93	60	17	538	410	311
05 Costa Grande	17	100	90	80	17	636	599	396
06 Costa chica	17	53	88	78	17	983	708	591
07 Acapulco	17	145	111	93	17	550	610	380
TOTAL	17	661	520	453	17	5167	4069	2820
Institución	Sem	2024 Acum	2025 F M		Sem	2024 Acum	2025 F M	
SSA	17	567	466	402	17	4263	3221	2212
IMSS ORD	17	37	22	23	17	46	246	146
ISSSTE	17	42	19	21	17	484	296	211
OTRAS	17	0	2	0	17	192	224	189
IMSS SOL	17	4	5	1	17	121	68	52
DIF	17	0	0	0	17	0	0	0
PEMEX	17	0	0	0	17	0	0	0
SEDENA	17	9	6	6	17	58	12	6
SEMAR	17	2	0	0	17	3	2	4
TOTAL	17	661	520	453	17	5167	4069	2820

Enfermedades Infecciosas del aparato Respiratorio

Padecimiento

Jurisdicción
01 Tierra Caliente
02 Norte
03 Centro
04 Montaña
05 Costa Grande
06 Costa chica
07 Acapulco
TOTAL

Tuberculosis respiratoria(A15-A16)

Sem	2024	2025	
	Acum	F	M
17	70	2	8
17	177	0	0
17	619	164	125
17	52	17	18
17	152	20	26
17	336	175	140
17	945	439	369
17	2351	817	686

COVID-19(U07.1-U07.2)

Sem	2024	2025	
	Acum	F	M
17	23	3	1
17	578	10	8
17	383	109	85
17	23	3	4
17	103	2	4
17	9	0	3
17	917	230	190
17	2036	357	295

Institución
IMSS BIENESTAR
IMSS ORD
ISSSTE
OTRAS
IMSS SOL
DIF
PEMEX
SEDENA
SEMAR
TOTAL

Sem	2024	2025	
17	1704	408	359
17	570	387	308
17	51	16	14
17	0	3	2
17	0	0	0
17	0	0	0
17	0	0	0
17	0	0	0
17	0	0	0
17	23	0	1
17	3	3	2
17	2351	817	686

Sem	2024	2025	
17	738	153	129
17	1072	133	99
17	222	71	67
17	3	0	0
17	0	0	0
17	0	0	0
17	0	0	0
17	0	0	0
17	0	0	0
17	0	0	0
17	1	0	0
17	2036	357	295

Enfermedades de Transmisión sexual

Padecimiento	Sífilis congénita(A50)				Sífilis adquirida(A51-A53)			
Jurisdicción	Sem	2024	2025		Sem	2024	2025	
		Acum	F	M		Acum	F	M
01 Tierra Caliente	17	0	0	0	17	3	0	1
02 Norte	17	0	0	0	17	0	1	1
03 Centro	17	0	0	0	17	16	12	17
04 Montaña	17	1	0	0	17	0	0	0
05 Costa Grande	17	0	0	0	17	6	4	9
06 Costa chica	17	0	1	1	17	8	9	5
07 Acapulco	17	1	1	1	17	20	11	20
TOTAL	17	2	2	2	17	53	37	53
Institución								
IMSS BIENESTAR	17	2	2	2	17	49	34	44
IMSS ORD	17	0	0	0	17	3	1	7
ISSSTE	17	0	0	0	17	0	2	1
OTRAS	17	0	0	0	17	0	0	0
IMSS SOL	17	0	0	0	17	0	0	0
DIF	17	0	0	0	17	0	0	0
PEMEX	17	0	0	0	17	0	0	0
SEDENA	17	0	0	0	17	1	0	0
SEMAR	17	0	0	0	17	0	0	1
TOTAL	17	2	2	2	17	53	37	53

Padecimiento	Infección gonocócica del tracto genitourinario(A54.0-A54.2)				Linfogranuloma venéreo por clamidias(A55)			
Jurisdicción	Sem	2024	2025		Sem	2024	2025	
		Acum	F	M		Acum	F	M
01 Tierra Caliente	17	2	3	1	17	0	0	0
02 Norte	17	4	6	3	17	1	0	0
03 Centro	17	16	1	1	17	0	6	0
04 Montaña	17	7	6	0	17	0	0	0
05 Costa Grande	17	19	17	3	17	0	2	1
06 Costa chica	17	4	20	4	17	0	0	0
07 Acapulco	17	2	2	1	17	1	0	0
TOTAL	17	54	55	13	17	2	8	1
Institución								
SSA	17	51	54	12	17	2	8	1
IMSS ORD	17	3	0	0	17	0	0	0
ISSSTE	17	0	0	1	17	0	0	0
OTRAS	17	0	0	0	17	0	0	0
IMSS SOL	17	0	1	0	17	0	0	0
DIF	17	0	0	0	17	0	0	0
PEMEX	17	0	0	0	17	0	0	0
SEDENA	17	0	0	0	17	0	0	0
SEMAR	17	0	0	0	17	0	0	0
TOTAL	17	54	55	13	17	2	8	1

Enfermedades de Transmisión sexual

Padecimiento		Chancro blando(A57)				Tricomoniasis urogenital(A59.0)			
Jurisdicción		Sem	2024	2025		Sem	2024	2025	
			Acum	F	M		Acum	F	M
01 Tierra Caliente		17	0	0	0	17	28	59	7
02 Norte		17	2	1	0	17	21	14	0
03 Centro		17	0	0	0	17	18	31	0
04 Montaña		17	0	1	0	17	17	14	0
05 Costa Grande		17	2	0	0	17	59	44	1
06 Costa chica		17	5	0	0	17	33	39	1
07 Acapulco		17	0	1	1	17	24	32	2
TOTAL		17	9	3	1	17	200	233	11
Institución									
IMSS BIENESTAR		17	7	3	0	17	172	206	11
IMSS ORD		17	2	0	1	17	6	1	0
ISSSTE		17	0	0	0	17	16	11	0
OTRAS		17	0	0	0	17	0	0	0
IMSS SOL		17	0	0	0	17	4	15	0
DIF		17	0	0	0	17	0	0	0
PEMEX		17	0	0	0	17	0	0	0
SEDENA		17	0	0	0	17	2	0	0
SEMAR		17	0	0	0	17	0	0	0
TOTAL		17	9	3	1	17	200	233	11

Padecimiento		Herpes genital(A60.0)				Vulvovaginitis(N76)			
Jurisdicción		Sem	2024	2025		Sem	2024	2025	
			Acum	F	M		Acum	F	M
01 Tierra Caliente		17	11	4	6	17	388	403	0
02 Norte		17	9	7	2	17	1042	1052	0
03 Centro		17	16	4	5	17	1817	2091	0
04 Montaña		17	2	3	2	17	861	736	0
05 Costa Grande		17	11	9	5	17	861	1126	0
06 Costa chica		17	4	2	0	17	735	889	0
07 Acapulco		17	21	11	12	17	779	1314	0
TOTAL		17	74	40	32	17	6483	7611	0
Institución									
SSA		17	48	35	20	17	5414	5575	0
IMSS ORD		17	23	5	11	17	492	1383	0
ISSSTE		17	0	0	0	17	267	247	0
OTRAS		17	0	0	0	17	53	144	0
IMSS SOL		17	0	0	1	17	158	184	0
DIF		17	0	0	0	17	0	0	0
PEMEX		17	0	0	0	17	0	0	0
SEDENA		17	3	0	0	17	76	52	0
SEMAR		17	0	0	0	17	23	26	0
TOTAL		17	74	40	32	17	6483	7611	0

Enfermedades de Transmisión sexual

Pacimientto	Infección por el virus de la inmunodeficiencia humana(B20-B24, Z21)			
	Jurisdicción	Sem	2024	2025
Acum			F	M
01 Tierra Caliente	17	4	3	14
02 Norte	17	16	0	3
03 Centro	17	40	4	11
04 Montaña	17	4	2	7
05 Costa Grande	17	9	3	12
06 Costa chica	17	19	3	3
07 Acapulco	17	77	9	44
TOTAL	17	169	24	94

Institución	Sem	2024	2025	
		Acum	F	M
IMSS BIENESTAR	17	147	17	58
IMSS ORD	17	21	7	34
ISSSTE	17	1	0	2
OTRAS	17	0	0	0
IMSS SOL	17	0	0	0
DIF	17	0	0	0
PEMEX	17	0	0	0
SEDENA	17	0	0	0
SEMAR	17	0	0	0
TOTAL	17	169	24	94

Pacimientto	Infección asintomática por VIH(Z21)			
	Jurisdicción	Sem	2024	2025
Acum			F	M
01 Tierra Caliente	17	0	0	0
02 Norte	17	0	0	0
03 Centro	17	0	0	0
04 Montaña	17	0	0	0
05 Costa Grande	17	0	0	0
06 Costa chica	17	0	0	0
07 Acapulco	17	0	0	0
TOTAL	17	0	0	0

Institución	Sem	2024	2025	
		Acum	F	M
SSA	17	0	0	0
IMSS ORD	17	0	0	0
ISSSTE	17	0	0	0
OTRAS	17	0	0	0
IMSS SOL	17	0	0	0
DIF	17	0	0	0
PEMEX	17	0	0	0
SEDENA	17	0	0	0
SEMAR	17	0	0	0
TOTAL	17	0	0	0

Enfermedades Transmitidas por Vector

Padecimiento	Tifo epidémico(A75.0)				Tifo murino(A75.2)			
Jurisdicción	Sem	2024	2025		Sem	2024	2025	
		Acum	F	M		Acum	F	M
01 Tierra Caliente	17	0	0	0	17	0	0	0
02 Norte	17	0	0	0	17	0	0	0
03 Centro	17	0	0	0	17	0	0	0
04 Montaña	17	0	0	0	17	0	0	0
05 Costa Grande	17	0	0	0	17	0	0	0
06 Costa chica	17	0	1	0	17	0	0	0
07 Acapulco	17	0	0	0	17	0	0	0
TOTAL	17	0	1	0	17	0	0	0
Institución								
IMSS BIENESTAR	17	0	1	0	17	0	0	0
IMSS ORD	17	0	0	0	17	0	0	0
ISSSTE	17	0	0	0	17	0	0	0
OTRAS	17	0	0	0	17	0	0	0
IMSS SOL	17	0	0	0	17	0	0	0
DIF	17	0	0	0	17	0	0	0
PEMEX	17	0	0	0	17	0	0	0
SEDENA	17	0	0	0	17	0	0	0
SEMAR	17	0	0	0	17	0	0	0
TOTAL	17	0	1	0	17	0	0	0

Padecimiento	Otras rickettsiosis(A79)				Fiebre manchada(A77.0)			
Jurisdicción	Sem	2024	2025		Sem	2024	2025	
		Acum	F	M		Acum	F	M
01 Tierra Caliente	17	1	0	0	17	0	0	0
02 Norte	17	3	0	0	17	0	0	0
03 Centro	17	21	0	1	17	0	0	0
04 Montaña	17	0	0	0	17	0	0	0
05 Costa Grande	17	2	0	0	17	0	0	0
06 Costa chica	17	0	0	0	17	0	0	0
07 Acapulco	17	8	1	4	17	0	0	0
TOTAL	17	35	1	5	17	0	0	0
Institución								
SSA	17	26	0	2	17	0	0	0
IMSS ORD	17	6	1	3	17	0	0	0
ISSSTE	17	2	0	0	17	0	0	0
OTRAS	17	0	0	0	17	0	0	0
IMSS SOL	17	0	0	0	17	0	0	0
DIF	17	0	0	0	17	0	0	0
PEMEX	17	0	0	0	17	0	0	0
SEDENA	17	0	0	0	17	0	0	0
SEMAR	17	1	0	0	17	0	0	0
TOTAL	17	35	1	5	17	0	0	0

Enfermedades Transmitidas por Vector

Padecimiento		Dengue no grave(A97.0, A97.9)				Dengue con signos de alarma(A97.1)			
Jurisdicción		Sem	2024	2025		Sem	2024	2025	
			Acum	F	M		Acum	F	M
01 Tierra Caliente		17	895	193	159	17	200	36	41
02 Norte		17	1046	287	288	17	630	41	60
03 Centro		17	743	233	180	17	632	80	58
04 Montaña		17	209	136	107	17	72	43	53
05 Costa Grande		17	571	76	92	17	351	33	29
06 Costa chica		17	974	106	92	17	249	22	22
07 Acapulco		17	5692	428	412	17	1662	64	67
TOTAL		17	10130	1459	1330	17	3796	319	330
Institución									
IMSS BIENESTAR		17	4523	837	683	17	2092	230	256
IMSS ORD		17	5250	538	564	17	1258	60	54
ISSSTE		17	243	59	46	17	284	28	16
OTRAS		17	9	14	16	17	0	0	0
IMSS SOL		17	5	2	6	17	29	1	3
DIF		17	0	0	0	17	0	0	0
PEMEX		17	0	0	0	17	0	0	0
SEDENA		17	34	4	3	17	28	0	0
SEMAR		17	66	5	12	17	105	0	1
TOTAL		17	10130	1459	1330	17	3796	319	330

Padecimiento		Dengue grave(A97.2)				Enfermedad por virus Chikungunya(A92.0)			
Jurisdicción		Sem	2024	2025		Sem	2024	2025	
			Acum	F	M		Acum	F	M
01 Tierra Caliente		17	2	1	1	17	0	0	0
02 Norte		17	22	3	3	17	1	0	0
03 Centro		17	86	13	9	17	2	1	1
04 Montaña		17	2	0	0	17	0	0	0
05 Costa Grande		17	4	0	0	17	0	0	0
06 Costa chica		17	20	6	6	17	0	0	0
07 Acapulco		17	64	5	2	17	0	0	2
TOTAL		17	200	28	21	17	3	1	3
Institución									
SSA		17	161	25	16	17	3	1	1
IMSS ORD		17	28	0	2	17	0	0	1
ISSSTE		17	4	2	1	17	0	0	1
OTRAS		17	0	0	0	17	0	0	0
IMSS SOL		17	1	0	0	17	0	0	0
DIF		17	0	0	0	17	0	0	0
PEMEX		17	0	0	0	17	0	0	0
SEDENA		17	3	1	2	17	0	0	0
SEMAR		17	3	0	0	17	0	0	0
TOTAL		17	200	28	21	17	3	1	3

Enfermedades Transmitidas por Vector

Padecimiento
Jurisdicción
01 Tierra Caliente
02 Norte
03 Centro
04 Montaña
05 Costa Grande
06 Costa chica
07 Acapulco
TOTAL

Fiebre del oeste del Nilo(A92.3)			
Sem	2024	2025	
	Acum	F	M
17	0	0	0
17	0	0	0
17	0	0	0
17	0	0	0
17	0	0	0
17	0	0	0
17	0	0	0
17	0	0	0

Tripanosomiasis americana (enfermedad de Chagas) aguda(B57.0-B57.1)			
Sem	2024	2025	
	Acum	F	M
17	0	0	0
17	14	1	0
17	1	1	0
17	6	0	0
17	2	0	0
17	4	1	4
17	3	2	3
17	30	5	7

Institución
IMSS BIENESTAR
IMSS ORD
ISSSTE
OTRAS
IMSS SOL
DIF
PEMEX
SEDENA
SEMAR
TOTAL

17	0	0	0
17	0	0	0
17	0	0	0
17	0	0	0
17	0	0	0
17	0	0	0
17	0	0	0
17	0	0	0
17	0	0	0
17	0	0	0
17	0	0	0
17	0	0	0

17	29	5	4
17	0	0	3
17	0	0	0
17	0	0	0
17	0	0	0
17	0	0	0
17	0	0	0
17	0	0	0
17	0	0	0
17	0	0	0
17	1	0	0
17	30	5	7

Padecimiento
Jurisdicción
01 Tierra Caliente
02 Norte
03 Centro
04 Montaña
05 Costa Grande
06 Costa chica
07 Acapulco
TOTAL

Poliomielitis aguda(A80)			
Sem	2024	2025	
	Acum	F	M
17	0	0	0
17	0	0	0
17	0	0	0
17	0	0	0
17	0	0	0
17	0	0	0
17	0	0	0
17	0	0	0

Paludismo por plasmodium vivax(B51)			
Sem	2024	2025	
	Acum	F	M
17	0	0	0
17	0	0	0
17	0	4	0
17	0	0	0
17	0	0	0
17	0	0	0
17	0	0	0
17	1	0	0
17	1	4	0

Institución
SSA
IMSS ORD
ISSSTE
OTRAS
IMSS SOL
DIF
PEMEX
SEDENA
SEMAR
TOTAL

17	0	0	0
17	0	0	0
17	0	0	0
17	0	0	0
17	0	0	0
17	0	0	0
17	0	0	0
17	0	0	0
17	0	0	0
17	0	0	0
17	0	0	0
17	0	0	0

17	1	4	0
17	0	0	0
17	0	0	0
17	0	0	0
17	0	0	0
17	0	0	0
17	0	0	0
17	0	0	0
17	0	0	0
17	0	0	0
17	0	0	0
17	1	4	0

Zoonosis

Padecimiento

Brucelosis(A23)

Leptospirosis(A27)

Jurisdicción
01 Tierra Caliente
02 Norte
03 Centro
04 Montaña
05 Costa Grande
06 Costa chica
07 Acapulco
TOTAL

Sem	2024	2025	
	Acum	F	M
17	1	0	0
17	7	0	0
17	22	7	8
17	2	0	3
17	0	0	1
17	0	0	0
17	3	1	1
17	35	8	13

Sem	2024	2025	
	Acum	F	M
17	0	0	0
17	0	0	0
17	0	3	2
17	0	0	0
17	0	0	0
17	0	0	0
17	0	1	0
17	6	1	1
17	6	5	3

Institución
IMSS BIENESTAR
IMSS ORD
ISSSTE
OTRAS
IMSS SOL
DIF
PEMEX
SEDENA
SEMAR
TOTAL

17	33	7	11
17	2	1	1
17	0	0	0
17	0	0	0
17	0	0	0
17	0	0	0
17	0	0	0
17	0	0	0
17	0	0	1
17	0	0	0
17	35	8	13

17	3	4	2
17	2	1	0
17	0	0	1
17	0	0	0
17	0	0	0
17	0	0	0
17	0	0	0
17	0	0	0
17	0	0	0
17	1	0	0
17	6	5	3

Padecimiento

Rabia humana(A82)

Teniasis(B68)

Jurisdicción
01 Tierra Caliente
02 Norte
03 Centro
04 Montaña
05 Costa Grande
06 Costa chica
07 Acapulco
TOTAL

Sem	2024	2025	
	Acum	F	M
17	0	0	0
17	0	0	0
17	0	0	0
17	0	0	0
17	0	0	0
17	0	0	0
17	0	0	0
17	0	0	0

Sem	2024	2025	
	Acum	F	M
17	1	0	0
17	0	0	0
17	0	0	0
17	0	0	0
17	0	0	0
17	0	0	0
17	0	0	0
17	1	0	0

Institución
SSA
IMSS ORD
ISSSTE
OTRAS
IMSS SOL
DIF
PEMEX
SEDENA
SEMAR
TOTAL

17	0	0	0
17	0	0	0
17	0	0	0
17	0	0	0
17	0	0	0
17	0	0	0
17	0	0	0
17	0	0	0
17	0	0	0
17	0	0	0
17	0	0	0

17	1	0	0
17	0	0	0
17	0	0	0
17	0	0	0
17	0	0	0
17	0	0	0
17	0	0	0
17	0	0	0
17	0	0	0
17	0	0	0
17	1	0	0

Zoonosis

Padecimiento	Cisticercosis(B69)			
	Jurisdicción	Sem	2024	2025
Acum			F	M
01 Tierra Caliente	17	0	0	0
02 Norte	17	0	0	0
03 Centro	17	0	1	0
04 Montaña	17	0	1	0
05 Costa Grande	17	0	0	0
06 Costa chica	17	0	0	0
07 Acapulco	17	0	1	1
TOTAL	17	0	3	1

Institución	Sem	2024	2025	
		Acum	F	M
IMSS BIENESTAR	17	0	2	1
IMSS ORD	17	0	0	0
ISSSTE	17	0	1	0
OTRAS	17	0	0	0
IMSS SOL	17	0	0	0
DIF	17	0	0	0
PEMEX	17	0	0	0
SEDENA	17	0	0	0
SEMAR	17	0	0	0
TOTAL	17	0	3	1

Padecimiento	Triquinosis(B75)			
	Jurisdicción	Sem	2024	2025
Acum			F	M
01 Tierra Caliente	17	0	0	0
02 Norte	17	0	0	0
03 Centro	17	0	0	0
04 Montaña	17	0	0	0
05 Costa Grande	17	0	0	0
06 Costa chica	17	0	0	0
07 Acapulco	17	0	0	0
TOTAL	17	0	0	0

Institución	Sem	2024	2025	
		Acum	F	M
SSA	17	0	0	0
IMSS ORD	17	0	0	0
ISSSTE	17	0	0	0
OTRAS	17	0	0	0
IMSS SOL	17	0	0	0
DIF	17	0	0	0
PEMEX	17	0	0	0
SEDENA	17	0	0	0
SEMAR	17	0	0	0
TOTAL	17	0	0	0

Otras Enfermedades Exantemáticas

Padecimiento	Erisipela(A46)			
Jurisdicción	Sem	2024	2025	
		Acum	F	M
01 Tierra Caliente	17	0	0	0
02 Norte	17	5	1	1
03 Centro	17	36	20	14
04 Montaña	17	3	1	1
05 Costa Grande	17	1	2	6
06 Costa chica	17	16	5	8
07 Acapulco	17	150	11	11
TOTAL	17	211	40	41

Institución	Sem	2024	2025	
		Acum	F	M
IMSS BIENESTAR	17	194	20	22
IMSS ORD	17	16	11	12
ISSSTE	17	0	1	1
OTRAS	17	0	8	6
IMSS SOL	17	0	0	0
DIF	17	0	0	0
PEMEX	17	0	0	0
SEDENA	17	1	0	0
SEMAR	17	0	0	0
TOTAL	17	211	40	41

Padecimiento	Escarlatina(A38)			
Jurisdicción	Sem	2024	2025	
		Acum	F	M
01 Tierra Caliente	17	0	0	0
02 Norte	17	0	1	0
03 Centro	17	1	2	5
04 Montaña	17	0	1	1
05 Costa Grande	17	0	0	0
06 Costa chica	17	0	1	2
07 Acapulco	17	1	0	1
TOTAL	17	2	5	9

Institución	Sem	2024	2025	
		Acum	F	M
SSA	17	2	4	8
IMSS ORD	17	0	1	1
ISSSTE	17	0	0	0
OTRAS	17	0	0	0
IMSS SOL	17	0	0	0
DIF	17	0	0	0
PEMEX	17	0	0	0
SEDENA	17	0	0	0
SEMAR	17	0	0	0
TOTAL	17	2	5	9

Enfermedades Transmisibles

Padecimiento

Mal del pinto(A67)

Tuberculosis otras formas(A17.1, A17.8, A17.9, A18-A19)

Jurisdicción
01 Tierra Caliente
02 Norte
03 Centro
04 Montaña
05 Costa Grande
06 Costa chica
07 Acapulco
TOTAL

Sem	2024	2025	
	Acum	F	M
17	0	0	0
17	0	0	0
17	0	0	0
17	0	0	0
17	0	0	0
17	1	0	0
17	0	0	0
17	1	0	0

Sem	2024	2025	
	Acum	F	M
17	0	0	0
17	5	0	0
17	2	1	2
17	3	1	0
17	3	1	0
17	0	1	1
17	22	7	6
17	35	11	9

Institución
IMSS BIENESTAR
IMSS ORD
ISSSTE
OTRAS
IMSS SOL
DIF
PEMEX
SEDENA
SEMAR
TOTAL

17	1	0	0
17	0	0	0
17	0	0	0
17	0	0	0
17	0	0	0
17	0	0	0
17	0	0	0
17	0	0	0
17	0	0	0
17	0	0	0
17	1	0	0

17	17	7	4
17	15	4	5
17	2	0	0
17	0	0	0
17	0	0	0
17	0	0	0
17	0	0	0
17	0	0	0
17	1	0	0
17	0	0	0
17	35	11	9

Padecimiento

Lepra(A30)

Hepatitis vírica C(B17.1, B18.2)

Jurisdicción
01 Tierra Caliente
02 Norte
03 Centro
04 Montaña
05 Costa Grande
06 Costa chica
07 Acapulco
TOTAL

Sem	2024	2025	
	Acum	F	M
17	1	0	0
17	0	0	0
17	0	1	0
17	0	0	0
17	0	1	2
17	0	0	1
17	2	0	0
17	3	2	3

Sem	2024	2025	
	Acum	F	M
17	0	0	2
17	10	0	2
17	1	1	3
17	1	0	1
17	3	1	0
17	0	0	1
17	10	2	1
17	25	4	10

Institución
SSA
IMSS ORD
ISSSTE
OTRAS
IMSS SOL
DIF
PEMEX
SEDENA
SEMAR
TOTAL

17	3	2	3
17	0	0	0
17	0	0	0
17	0	0	0
17	0	0	0
17	0	0	0
17	0	0	0
17	0	0	0
17	0	0	0
17	0	0	0
17	3	2	3

17	24	2	6
17	1	2	4
17	0	0	0
17	0	0	0
17	0	0	0
17	0	0	0
17	0	0	0
17	0	0	0
17	0	0	0
17	0	0	0
17	25	4	10

Enfermedades Transmisibles

Padecimiento	Otras hepatitis víricas(B17-B19 EXCEPTO B17.1, B18.2)				Conjuntivitis epidémica aguda hemorrágica(B30.3)			
Jurisdicción	Sem	2024 Acum	2025 F M		Sem	2024 Acum	2025 F M	
01 Tierra Caliente	17	0	0	0	17	0	0	0
02 Norte	17	1	0	0	17	0	0	0
03 Centro	17	7	5	6	17	0	3	0
04 Montaña	17	0	0	0	17	0	0	0
05 Costa Grande	17	3	0	1	17	0	0	0
06 Costa chica	17	2	0	0	17	0	1	0
07 Acapulco	17	94	4	6	17	7	3	3
TOTAL	17	107	9	13	17	7	7	3
Institución								
IMSS BIENESTAR	17	96	9	9	17	7	7	3
IMSS ORD	17	2	0	3	17	0	0	0
ISSSTE	17	0	0	0	17	0	0	0
OTRAS	17	0	0	0	17	0	0	0
IMSS SOL	17	0	0	0	17	0	0	0
DIF	17	0	0	0	17	0	0	0
PEMEX	17	0	0	0	17	0	0	0
SEDENA	17	9	0	1	17	0	0	0
SEMAR	17	0	0	0	17	0	0	0
TOTAL	17	107	9	13	17	7	7	3

Padecimiento	Tétanos neonatal(A33)				Tripanosomiasis americana (enfermedad de Chagas) crónica(B57.2-B57.5)			
Jurisdicción	Sem	2024 Acum	2025 F M		Sem	2024 Acum	2025 F M	
01 Tierra Caliente	17	0	0	0	17	0	0	0
02 Norte	17	0	0	0	17	4	1	0
03 Centro	17	0	0	0	17	16	0	2
04 Montaña	17	0	0	0	17	0	0	0
05 Costa Grande	17	0	0	0	17	0	0	0
06 Costa chica	17	0	0	0	17	0	0	0
07 Acapulco	17	0	0	0	17	4	0	1
TOTAL	17	0	0	0	17	24	1	3
Institución								
SSA	17	0	0	0	17	20	0	2
IMSS ORD	17	0	0	0	17	4	1	1
ISSSTE	17	0	0	0	17	0	0	0
OTRAS	17	0	0	0	17	0	0	0
IMSS SOL	17	0	0	0	17	0	0	0
DIF	17	0	0	0	17	0	0	0
PEMEX	17	0	0	0	17	0	0	0
SEDENA	17	0	0	0	17	0	0	0
SEMAR	17	0	0	0	17	0	0	0
TOTAL	17	0	0	0	17	24	1	3

Enfermedades Transmisibles

Padecimiento

Toxoplasmosis(B58)

Meningoencefalitis amebiana primaria(B60.2)

Jurisdicción
01 Tierra Caliente
02 Norte
03 Centro
04 Montaña
05 Costa Grande
06 Costa chica
07 Acapulco
TOTAL

Sem	2024	2025	
	Acum	F	M
17	0	0	0
17	0	0	0
17	1	0	1
17	0	0	0
17	0	0	0
17	0	1	2
17	1	0	1
17	2	1	4

Sem	2024	2025	
	Acum	F	M
17	0	0	0
17	0	0	0
17	0	0	1
17	0	0	0
17	0	0	0
17	0	0	0
17	0	0	0
17	0	0	1

Institución
IMSS BIENESTAR
IMSS ORD
ISSSTE
OTRAS
IMSS SOL
DIF
PEMEX
SEDENA
SEMAR
TOTAL

17	1	1	4
17	0	0	0
17	0	0	0
17	0	0	0
17	0	0	0
17	0	0	0
17	0	0	0
17	0	0	0
17	0	0	0
17	1	0	0
17	0	0	0
17	2	1	4

17	0	0	1
17	0	0	0
17	0	0	0
17	0	0	0
17	0	0	0
17	0	0	0
17	0	0	0
17	0	0	0
17	0	0	0
17	0	0	0
17	0	0	0
17	0	0	1

Padecimiento

Escabiosis(B86)

Conjuntivitis mucopurulenta(H10.0)

Jurisdicción
01 Tierra Caliente
02 Norte
03 Centro
04 Montaña
05 Costa Grande
06 Costa chica
07 Acapulco
TOTAL

Sem	2024	2025	
	Acum	F	M
17	8	5	8
17	25	24	7
17	70	72	50
17	36	14	18
17	42	52	40
17	75	54	52
17	158	93	66
17	414	314	241

Sem	2024	2025	
	Acum	F	M
17	0	0	0
17	0	0	0
17	0	0	0
17	0	0	0
17	0	0	0
17	0	0	0
17	0	0	0
17	0	0	0

Institución
SSA
IMSS ORD
ISSSTE
OTRAS
IMSS SOL
DIF
PEMEX
SEDENA
SEMAR
TOTAL

17	307	224	183
17	75	75	44
17	5	4	0
17	2	2	1
17	8	6	5
17	0	0	0
17	0	0	0
17	17	3	7
17	0	0	1
17	414	314	241

17	0	0	0
17	0	0	0
17	0	0	0
17	0	0	0
17	0	0	0
17	0	0	0
17	0	0	0
17	0	0	0
17	0	0	0
17	0	0	0
17	0	0	0

Enfermedades Transmisibles

Padecimiento		Infección asociada a la atención de la salud(S/C)				Infección de vías urinarias(N30, N34, N39.0)			
Jurisdicción		Sem	2024	2025		Sem	2024	2025	
			Acum	F	M		Acum	F	M
01 Tierra Caliente		17	0	0	0	17	2161	1782	560
02 Norte		17	31	10	13	17	4695	3830	884
03 Centro		17	126	52	68	17	4935	5038	985
04 Montaña		17	4	1	2	17	2680	2327	441
05 Costa Grande		17	8	1	5	17	3299	3287	911
06 Costa chica		17	0	1	0	17	3508	3689	715
07 Acapulco		17	258	114	147	17	5873	6335	1923
TOTAL		17	427	179	235	17	27151	26288	6419
Institución									
IMSS BIENESTAR		17	228	77	95	17	18148	17623	3459
IMSS ORD		17	186	81	123	17	5298	5991	1918
ISSSTE		17	13	21	15	17	1922	1443	558
OTRAS		17	0	0	0	17	530	417	163
IMSS SOL		17	0	0	0	17	434	326	138
DIF		17	0	0	0	17	0	0	0
PEMEX		17	0	0	0	17	0	0	0
SEDENA		17	0	0	0	17	406	156	55
SEMAR		17	0	0	2	17	413	332	128
TOTAL		17	427	179	235	17	27151	26288	6419

Padecimiento		Enfermedad febril exantemática(U97)				Parálisis flácida aguda(U98)			
Jurisdicción		Sem	2024	2025		Sem	2024	2025	
			Acum	F	M		Acum	F	M
01 Tierra Caliente		17	0	0	0	17	0	0	0
02 Norte		17	2	1	2	17	1	0	0
03 Centro		17	10	3	1	17	1	2	3
04 Montaña		17	0	0	0	17	0	0	0
05 Costa Grande		17	0	0	0	17	0	0	0
06 Costa chica		17	0	0	0	17	2	0	0
07 Acapulco		17	7	5	4	17	5	2	1
TOTAL		17	19	9	7	17	9	4	4
Institución									
SSA		17	11	1	1	17	7	2	4
IMSS ORD		17	7	8	6	17	2	2	0
ISSSTE		17	1	0	0	17	0	0	0
OTRAS		17	0	0	0	17	0	0	0
IMSS SOL		17	0	0	0	17	0	0	0
DIF		17	0	0	0	17	0	0	0
PEMEX		17	0	0	0	17	0	0	0
SEDENA		17	0	0	0	17	0	0	0
SEMAR		17	0	0	0	17	0	0	0
TOTAL		17	19	9	7	17	9	4	4

Enfermedades bajo Vigilancia Sindromática

Padecimiento

Síndrome meníngeo(G00-G03 EXCEPTO G00.0, G00.1)

Infección de vías urinarias(N30, N34, N39.0)

Jurisdicción
01 Tierra Caliente
02 Norte
03 Centro
04 Montaña
05 Costa Grande
06 Costa chica
07 Acapulco
TOTAL

Sem	2024	2025	
	Acum	F	M
17	0	0	0
17	2	0	0
17	10	31	7
17	0	0	0
17	0	0	0
17	0	0	0
17	7	4	1
17	19	35	8

Sem	2024	2025	
	Acum	F	M
17	2161	1782	560
17	4695	3830	884
17	4935	5038	985
17	2680	2327	441
17	3299	3287	911
17	3508	3689	715
17	5873	6335	1923
17	27151	26288	6419

Institución
IMSS BIENESTAR
IMSS ORD
ISSSTE
OTRAS
IMSS SOL
DIF
PEMEX
SEDENA
SEMAR
TOTAL

17	16	35	8
17	3	0	0
17	0	0	0
17	0	0	0
17	0	0	0
17	0	0	0
17	0	0	0
17	0	0	0
17	0	0	0
17	0	0	0
17	19	35	8

17	18148	17623	3459
17	5298	5991	1918
17	1922	1443	558
17	530	417	163
17	434	326	138
17	0	0	0
17	0	0	0
17	406	156	55
17	413	332	128
17	27151	26288	6419

Padecimiento

Enfermedad febril exantemática(U97)

Parálisis flácida aguda(U98)

Jurisdicción
01 Tierra Caliente
02 Norte
03 Centro
04 Montaña
05 Costa Grande
06 Costa chica
07 Acapulco
TOTAL

Sem	2024	2025	
	Acum	F	M
17	0	0	0
17	2	1	2
17	10	3	1
17	0	0	0
17	0	0	0
17	0	0	0
17	7	5	4
17	19	9	7

Sem	2024	2025	
	Acum	F	M
17	0	0	0
17	1	0	0
17	1	2	3
17	0	0	0
17	0	0	0
17	2	0	0
17	5	2	1
17	9	4	4

Institución
SSA
IMSS ORD
ISSSTE
OTRAS
IMSS SOL
DIF
PEMEX
SEDENA
SEMAR
TOTAL

17	11	1	1
17	7	8	6
17	1	0	0
17	0	0	0
17	0	0	0
17	0	0	0
17	0	0	0
17	0	0	0
17	0	0	0
17	0	0	0
17	19	9	7

17	7	2	4
17	2	2	0
17	0	0	0
17	0	0	0
17	0	0	0
17	0	0	0
17	0	0	0
17	0	0	0
17	0	0	0
17	0	0	0
17	9	4	4

Enfermedades bajo Vigilancia Sindromática

Padecimiento		Síndrome coqueluchoide(U99)			
Jurisdicción	Sem	2024	2025		
		Acum	F	M	
01 Tierra Caliente	17	0	0	0	
02 Norte	17	0	3	6	
03 Centro	17	0	3	1	
04 Montaña	17	1	0	0	
05 Costa Grande	17	0	4	0	
06 Costa chica	17	0	0	0	
07 Acapulco	17	7	16	13	
TOTAL	17		26	20	

Institución					
Institución	Sem	2024	2025		
		Acum	F	M	
IMSS BIENESTAR	17	2	7	2	
IMSS ORD	17	6	18	18	
ISSSTE	17	0	0	0	
OTRAS	17	0	0	0	
IMSS SOL	17	0	1	0	
DIF	17	0	0	0	
PEMEX	17	0	0	0	
SEDENA	17	0	0	0	
SEMAR	17	0	0	0	
TOTAL	17	8	26	20	

Enfermedades NO Transmisibles

Padecimiento

Jurisdicción
01 Tierra Caliente
02 Norte
03 Centro
04 Montaña
05 Costa Grande
06 Costa chica
07 Acapulco
TOTAL

Intoxicación por plaguicidas(T60)

Sem	2024	2025	
	Acum	F	M
17	1	0	0
17	5	1	3
17	11	3	10
17	13	5	5
17	5	1	3
17	15	0	6
17	1	0	1
17	51	10	28

Intoxicación por ponzoña de animales(T63, X21, X27, EXCEPTO T63.0 Y T63.2)

Sem	2024	2025	
	Acum	F	M
17	13	11	13
17	49	27	28
17	31	13	13
17	22	6	10
17	47	11	15
17	13	3	4
17	23	11	7
17	198	82	90

Institución
IMSS BIENESTAR
IMSS ORD
ISSSTE
OTRAS
IMSS SOL
DIF
PEMEX
SEDENA
SEMAR
TOTAL

17	50	9	26
17	0	0	1
17	1	1	1
17	0	0	0
17	0	0	0
17	0	0	0
17	0	0	0
17	0	0	0
17	0	0	0
17	0	0	0
17	51	10	28

17	180	65	72
17	0	0	0
17	6	15	16
17	0	0	0
17	0	0	0
17	0	0	0
17	0	0	0
17	0	0	0
17	12	2	2
17	0	0	0
17	198	82	90

Padecimiento

Jurisdicción
01 Tierra Caliente
02 Norte
03 Centro
04 Montaña
05 Costa Grande
06 Costa chica
07 Acapulco
TOTAL

Tracoma(A71)

Sem	2024	2025	
	Acum	F	M
17	0	0	0
17	0	0	0
17	0	0	0
17	0	0	0
17	0	0	0
17	0	0	0
17	0	0	0
17	0	0	0

Efectos del calor y de la luz(T67, X30)

Sem	2024	2025	
	Acum	F	M
17	0	0	1
17	4	0	0
17	5	0	1
17	0	0	0
17	0	0	0
17	0	0	0
17	0	0	0
17	9	0	2

Institución
SSA
IMSS ORD
ISSSTE
OTRAS
IMSS SOL
DIF
PEMEX
SEDENA
SEMAR
TOTAL

17	0	0	0
17	0	0	0
17	0	0	0
17	0	0	0
17	0	0	0
17	0	0	0
17	0	0	0
17	0	0	0
17	0	0	0
17	0	0	0

17	8	0	2
17	0	0	0
17	1	0	0
17	0	0	0
17	0	0	0
17	0	0	0
17	0	0	0
17	0	0	0
17	0	0	0
17	9	0	2

Enfermedades NO Transmisibles

Padecimiento	Bocio endémico(E01)				Dengue no grave(A97.0, A97.9)			
Jurisdicción	Sem	2024	2025		Sem	2024	2025	
		Acum	F	M		Acum	F	M
01 Tierra Caliente	17	0	6	0	17	895	193	159
02 Norte	17	0	0	0	17	1046	287	288
03 Centro	17	8	5	0	17	743	233	180
04 Montaña	17	0	1	0	17	209	136	107
05 Costa Grande	17	6	6	1	17	571	76	92
06 Costa chica	17	16	8	3	17	974	106	92
07 Acapulco	17	4	2	1	17	5692	428	412
TOTAL	17	34	28	5	17	10130	1459	1330
Institución	Sem	2024	2025		Sem	2024	2025	
IMSS BIENESTAR	17	31	27	5	17	4523	837	683
IMSS ORD	17	0	0	0	17	5250	538	564
ISSSTE	17	2	0	0	17	243	59	46
OTRAS	17	0	0	0	17	9	14	16
IMSS SOL	17	0	0	0	17	5	2	6
DIF	17	0	0	0	17	0	0	0
PEMEX	17	0	0	0	17	0	0	0
SEDENA	17	1	1	0	17	34	4	3
SEMAR	17	0	0	0	17	66	5	12
TOTAL	17	34	28	5	17	10130	1459	1330

Padecimiento	Diabetes mellitus tipo 2(E11-E14)				Intoxicación aguda por alcohol(F10.0)			
Jurisdicción	Sem	2024	2025		Sem	2024	2025	
		Acum	F	M		Acum	F	M
01 Tierra Caliente	17	360	305	210	17	4	0	4
02 Norte	17	705	547	374	17	37	7	37
03 Centro	17	1995	1830	872	17	39	12	41
04 Montaña	17	470	357	250	17	10	5	17
05 Costa Grande	17	597	665	406	17	9	3	8
06 Costa chica	17	203	327	173	17	8	5	11
07 Acapulco	17	1101	982	663	17	21	7	8
TOTAL	17	5431	5013	2948	17	128	39	126
Institución	Sem	2024	2025		Sem	2024	2025	
SSA	17	3359	3393	1844	17	107	31	113
IMSS ORD	17	433	436	324	17	10	1	4
ISSSTE	17	1461	1105	731	17	9	6	8
OTRAS	17	22	15	5	17	0	0	0
IMSS SOL	17	11	1	2	17	2	0	0
DIF	17	0	0	0	17	0	0	0
PEMEX	17	0	0	0	17	0	0	0
SEDENA	17	131	55	33	17	0	0	1
SEMAR	17	14	8	9	17	0	1	0
TOTAL	17	5431	5013	2948	17	128	39	126

Enfermedades NO Transmisibles

Padecimiento

Jurisdicción
01 Tierra Caliente
02 Norte
03 Centro
04 Montaña
05 Costa Grande
06 Costa chica
07 Acapulco
TOTAL

Fiebre reumática aguda(I00-I02)

Sem	2024	2025	
	Acum	F	M
17	0	0	0
17	1	0	0
17	8	9	3
17	1	4	1
17	2	0	1
17	2	0	1
17	1	1	2
17	15	14	

Hipertensión arterial(I10-I15)

Sem	2024	2025	
	Acum	F	M
17	362	264	244
17	497	352	257
17	1770	1326	759
17	358	287	162
17	638	636	436
17	149	277	176
17	1129	926	671
17	4903	4068	2705

Institución
IMSS BIENESTAR
IMSS ORD
ISSSTE
OTRAS
IMSS SOL
DIF
PEMEX
SEDENA
SEMAR
TOTAL

17	15	10	8
17	0	0	0
17	0	4	0
17	0	0	0
17	0	0	0
17	0	0	0
17	0	0	0
17	0	0	0
17	0	0	0
17	0	0	0
17	15	14	8

17	2917	2657	1659
17	418	321	313
17	1234	926	634
17	58	20	10
17	14	5	2
17	0	0	0
17	0	0	0
17	228	122	73
17	34	17	14
17	4903	4068	2705

Padecimiento

Jurisdicción
01 Tierra Caliente
02 Norte
03 Centro
04 Montaña
05 Costa Grande
06 Costa chica
07 Acapulco
TOTAL

Enfermedad isquémica del corazón(I20-I25)

Sem	2024	2025	
	Acum	F	M
17	1	3	1
17	17	9	8
17	79	24	38
17	1	21	14
17	4	5	4
17	1	5	6
17	61	29	48
17	164	96	119

Enfermedad cerebrovascular(I60-I67, I69)

Sem	2024	2025	
	Acum	F	M
17	0	1	0
17	67	27	20
17	72	35	40
17	0	12	9
17	4	3	4
17	5	14	19
17	58	59	61
17	206	151	153

Institución
SSA
IMSS ORD
ISSSTE
OTRAS
IMSS SOL
DIF
PEMEX
SEDENA
SEMAR
TOTAL

17	96	76	67
17	32	16	37
17	20	3	8
17	0	0	0
17	0	0	1
17	0	0	0
17	0	0	0
17	14	1	5
17	2	0	1
17	164	96	119

17	97	85	81
17	35	34	34
17	48	25	33
17	0	0	0
17	0	0	0
17	0	0	0
17	0	0	0
17	26	6	4
17	0	1	1
17	206	151	153

Enfermedades NO Transmisibles

Padecimiento

Jurisdicción
01 Tierra Caliente
02 Norte
03 Centro
04 Montaña
05 Costa Grande
06 Costa chica
07 Acapulco
TOTAL

Insuficiencia venosa periférica(I87.2)

Sem	2024	2025	
	Acum	F	M
17	31	46	11
17	228	153	44
17	172	216	61
17	17	7	2
17	87	94	44
17	15	22	3
17	307	144	67
17	857	682	232

Asma(J45, J46)

Sem	2024	2025	
	Acum	F	M
17	241	107	108
17	147	86	39
17	207	130	81
17	32	31	26
17	73	50	34
17	97	41	30
17	240	149	111
17	1037	594	429

Institución
IMSS BIENESTAR
IMSS ORD
ISSSTE
OTRAS
IMSS SOL
DIF
PEMEX
SEDENA
SEMAR
TOTAL

17	294	319	107
17	402	270	98
17	72	50	12
17	5	8	1
17	2	0	0
17	0	0	0
17	0	0	0
17	63	25	11
17	19	10	3
17	857	682	232

17	324	236	163
17	331	142	89
17	322	203	156
17	5	3	8
17	10	3	1
17	0	0	0
17	0	0	0
17	30	6	5
17	15	1	7
17	1037	594	429

Padecimiento

Jurisdicción
01 Tierra Caliente
02 Norte
03 Centro
04 Montaña
05 Costa Grande
06 Costa chica
07 Acapulco
TOTAL

Giardiasis(A07.1)

Sem	2024	2025	
	Acum	F	M
17	4	16	10
17	3	21	10
17	12	14	7
17	18	10	5
17	36	15	16
17	39	16	11
17	9	7	5
17	121	99	64

Úlceras, gastritis y duodenitis(K25-K29)

Sem	2024	2025	
	Acum	F	M
17	834	602	349
17	1269	840	386
17	1611	1055	562
17	830	549	223
17	1051	799	428
17	1238	1086	511
17	1264	1180	589
17	8097	6111	3048

Institución
SSA
IMSS ORD
ISSSTE
OTRAS
IMSS SOL
DIF
PEMEX
SEDENA
SEMAR
TOTAL

17	108	95	60
17	1	4	4
17	9	0	0
17	0	0	0
17	0	0	0
17	0	0	0
17	0	0	0
17	3	0	0
17	0	0	0
17	121	99	64

17	5719	4357	2087
17	1060	848	447
17	613	418	235
17	247	229	148
17	352	196	97
17	0	0	0
17	0	0	0
17	105	47	19
17	1	16	15
17	8097	6111	3048

Enfermedades NO Transmisibles

Padecimiento

Enfermedad alcohólica del hígado(K70 EXCEPTO K70.3)

Cirrosis hepática alcohólica(K70.3)

Jurisdicción
01 Tierra Caliente
02 Norte
03 Centro
04 Montaña
05 Costa Grande
06 Costa chica
07 Acapulco
TOTAL

Sem	2024	2025	
	Acum	F	M
17	2	1	1
17	11	6	18
17	16	6	5
17	1	0	0
17	8	2	2
17	5	0	0
17	5	2	6
17	48	17	32

Sem	2024	2025	
	Acum	F	M
17	0	0	0
17	16	0	1
17	24	6	22
17	1	5	135
17	0	4	5
17	0	5	3
17	10	2	2
17	51	22	168

Institución
IMSS BIENESTAR
IMSS ORD
ISSSTE
OTRAS
IMSS SOL
DIF
PEMEX
SEDENA
SEMAR
TOTAL

Sem	2024	2025	
	Acum	F	M
17	38	15	22
17	6	0	8
17	2	2	2
17	0	0	0
17	0	0	0
17	0	0	0
17	0	0	0
17	0	0	0
17	2	0	0
17	0	0	0
17	48	17	32

Sem	2024	2025	
	Acum	F	M
17	35	21	167
17	0	0	0
17	14	1	1
17	0	0	0
17	0	0	0
17	0	0	0
17	0	0	0
17	0	0	0
17	2	0	0
17	0	0	0
17	51	22	168

Padecimiento

Cirrosis hepática no alcohólica(K74.6)

Hiperplasia de la próstata(N40)

Jurisdicción
01 Tierra Caliente
02 Norte
03 Centro
04 Montaña
05 Costa Grande
06 Costa chica
07 Acapulco
TOTAL

Sem	2024	2025	
	Acum	F	M
17	0	0	0
17	0	0	0
17	0	0	0
17	0	0	0
17	0	0	0
17	0	0	0
17	0	0	0
17	0	0	0

Sem	2024	2025	
	Acum	F	M
17	30	0	22
17	218	0	156
17	197	0	315
17	48	0	5
17	47	0	80
17	9	0	34
17	244	0	182
17	793	0	794

Institución
SSA
IMSS ORD
ISSSTE
OTRAS
IMSS SOL
DIF
PEMEX
SEDENA
SEMAR
TOTAL

Sem	2024	2025	
	Acum	F	M
17	0	0	0
17	0	0	0
17	0	0	0
17	0	0	0
17	0	0	0
17	0	0	0
17	0	0	0
17	0	0	0
17	0	0	0
17	0	0	0
17	0	0	0

Sem	2024	2025	
	Acum	F	M
17	228	0	272
17	290	0	232
17	170	0	236
17	1	0	4
17	0	0	0
17	0	0	0
17	0	0	0
17	80	0	32
17	24	0	18
17	793	0	794

Enfermedades NO Transmisibles

Padecimiento		Edema, proteinuria y trastornos hipertensivos en el embarazo, parto y puerperio(O10-O16)				Diabetes mellitus en el embarazo(O24.4)			
Jurisdicción		Sem	2024	2025		Sem	2024	2025	
			Acum	F	M		Acum	F	M
01 Tierra Caliente		17	11	34	0	17	1	1	0
02 Norte		17	49	83	0	17	5	10	0
03 Centro		17	191	212	0	17	18	32	0
04 Montaña		17	268	220	0	17	7	2	0
05 Costa Grande		17	20	32	0	17	4	5	0
06 Costa chica		17	53	259	0	17	6	6	0
07 Acapulco		17	30	69	0	17	31	11	0
TOTAL		17	622	909	0	17	72	67	0
Institución									
IMSS BIENESTAR		17	599	860	0	17	64	56	0
IMSS ORD		17	21	38	0	17	2	6	0
ISSSTE		17	1	8	0	17	4	4	0
OTRAS		17	0	0	0	17	0	0	0
IMSS SOL		17	1	2	0	17	1	0	0
DIF		17	0	0	0	17	0	0	0
PEMEX		17	0	0	0	17	0	0	0
SEDENA		17	0	1	0	17	1	0	0
SEMAR		17	0	0	0	17	0	1	0
TOTAL		17	622	909	0	17	72	67	0

Padecimiento		Quemaduras(T20-T32)				Intoxicación por monóxido de carbono(T58)			
Jurisdicción		Sem	2024	2025		Sem	2024	2025	
			Acum	F	M		Acum	F	M
01 Tierra Caliente		17	10	6	4	17	0	0	0
02 Norte		17	35	17	32	17	0	1	0
03 Centro		17	75	44	38	17	0	1	0
04 Montaña		17	31	19	18	17	0	0	0
05 Costa Grande		17	36	33	26	17	0	0	0
06 Costa chica		17	35	23	25	17	0	0	0
07 Acapulco		17	103	88	65	17	0	0	0
TOTAL		17	325	230	208	17	0	2	0
Institución									
SSA		17	218	142	134	17	0	2	0
IMSS ORD		17	55	72	55	17	0	0	0
ISSSTE		17	28	5	12	17	0	0	0
OTRAS		17	5	2	0	17	0	0	0
IMSS SOL		17	2	5	2	17	0	0	0
DIF		17	0	0	0	17	0	0	0
PEMEX		17	0	0	0	17	0	0	0
SEDENA		17	16	4	4	17	0	0	0
SEMAR		17	1	0	1	17	0	0	0
TOTAL		17	325	230	208	17	0	2	0

Enfermedades NO Transmisibles

Padecimiento

Jurisdicción
01 Tierra Caliente
02 Norte
03 Centro
04 Montaña
05 Costa Grande
06 Costa chica
07 Acapulco
TOTAL

Intoxicación por plaguicidas(T60)

Sem	2024	2025	
	Acum	F	M
17	1	0	0
17	5	1	3
17	11	3	10
17	13	5	5
17	5	1	3
17	15	0	6
17	1	0	1
17	51	10	28

Intoxicación por ponzoña de animales(T63, X21, X27, EXCEPTO T63.0 Y T63.2)

Sem	2024	2025	
	Acum	F	M
17	13	11	13
17	49	27	28
17	31	13	13
17	22	6	10
17	47	11	15
17	13	3	4
17	23	11	7
17	198	82	90

Institución
IMSS BIENESTAR
IMSS ORD
ISSSTE
OTRAS
IMSS SOL
DIF
PEMEX
SEDENA
SEMAR
TOTAL

17	50	9	26
17	0	0	1
17	1	1	1
17	0	0	0
17	0	0	0
17	0	0	0
17	0	0	0
17	0	0	0
17	0	0	0
17	0	0	0
17	0	0	0
17	51	10	28

17	180	65	72
17	0	0	0
17	6	15	16
17	0	0	0
17	0	0	0
17	0	0	0
17	0	0	0
17	0	0	0
17	12	2	2
17	0	0	0
17	198	82	90

Padecimiento

Jurisdicción
01 Tierra Caliente
02 Norte
03 Centro
04 Montaña
05 Costa Grande
06 Costa chica
07 Acapulco
TOTAL

Intoxicación por picadura de alacrán(T63.2, X22)

Sem	2024	2025	
	Acum	F	M
17	2072	824	803
17	2904	1508	1372
17	2702	1466	1309
17	2201	1014	845
17	1548	1048	1198
17	2612	1284	1556
17	579	453	431
17	14618	7597	7514

Efectos del calor y de la luz(T67, X30)

Sem	2024	2025	
	Acum	F	M
17	0	0	1
17	4	0	0
17	5	0	1
17	0	0	0
17	0	0	0
17	0	0	0
17	0	0	0
17	0	0	0
17	9	0	2

Institución
SSA
IMSS ORD
ISSSTE
OTRAS
IMSS SOL
DIF
PEMEX
SEDENA
SEMAR
TOTAL

17	13928	6867	6929
17	294	482	397
17	241	172	109
17	0	0	0
17	118	59	61
17	0	0	0
17	0	0	0
17	36	11	10
17	1	6	8
17	14618	7597	7514

17	8	0	2
17	0	0	0
17	1	0	0
17	0	0	0
17	0	0	0
17	0	0	0
17	0	0	0
17	0	0	0
17	0	0	0
17	0	0	0
17	9	0	2

Enfermedades NO Transmisibles

Padecimiento	Hipotermia(T68)				Contacto traumático con avispas, avispones y abejas(X23)			
Jurisdicción	Sem	2024	2025		Sem	2024	2025	
		Acum	F	M		Acum	F	M
01 Tierra Caliente	17	0	0	0	17	9	7	3
02 Norte	17	0	0	0	17	26	2	10
03 Centro	17	0	0	0	17	23	5	18
04 Montaña	17	0	0	0	17	11	15	11
05 Costa Grande	17	0	0	0	17	37	3	7
06 Costa chica	17	0	0	0	17	11	4	5
07 Acapulco	17	0	0	0	17	7	3	1
TOTAL	17	0	0	0	17	124	39	55
Institución	Sem	2024	2025		Sem	2024	2025	
IMSS BIENESTAR	17	0	0	0	17	119	38	55
IMSS ORD	17	0	0	0	17	0	0	0
ISSSTE	17	0	0	0	17	1	1	0
OTRAS	17	0	0	0	17	0	0	0
IMSS SOL	17	0	0	0	17	4	0	0
DIF	17	0	0	0	17	0	0	0
PEMEX	17	0	0	0	17	0	0	0
SEDENA	17	0	0	0	17	0	0	0
SEMAR	17	0	0	0	17	0	0	0
TOTAL	17	0	0	0	17	124	39	55

Padecimiento	Eventos supuestamente asociados a la vacunación (ESAVI)(Y58, Y59)				Efectos del calor y de la luz(T67, X30)			
Jurisdicción	Sem	2024	2025		Sem	2024	2025	
		Acum	F	M		Acum	F	M
01 Tierra Caliente	17	0	1	0	17	0	0	1
02 Norte	17	6	3	1	17	4	0	0
03 Centro	17	3	2	2	17	5	0	1
04 Montaña	17	1	0	0	17	0	0	0
05 Costa Grande	17	2	1	0	17	0	0	0
06 Costa chica	17	1	0	0	17	0	0	0
07 Acapulco	17	5	0	2	17	0	0	0
TOTAL	17	18	7	5	17	9	0	2
Institución	Sem	2024	2025		Sem	2024	2025	
SSA	17	7	5	4	17	8	0	2
IMSS ORD	17	11	1	1	17	0	0	0
ISSSTE	17	0	0	0	17	1	0	0
OTRAS	17	0	0	0	17	0	0	0
IMSS SOL	17	0	0	0	17	0	0	0
DIF	17	0	0	0	17	0	0	0
PEMEX	17	0	0	0	17	0	0	0
SEDENA	17	0	1	0	17	0	0	0
SEMAR	17	0	0	0	17	0	0	0
TOTAL	17	18	7	5	17	9	0	2

NUTRICION

Padecimiento		Desnutrición leve(E44.1)				Desnutrición moderada(E44.0)			
Jurisdicción		Sem	2024	2025		Sem	2024	2025	
			Acum	F	M		Acum	F	M
01 Tierra Caliente		17	79	67	26	17	5	4	2
02 Norte		17	138	73	59	17	24	15	15
03 Centro		17	291	204	199	17	48	29	30
04 Montaña		17	82	40	45	17	26	9	6
05 Costa Grande		17	79	39	24	17	9	8	11
06 Costa chica		17	40	80	43	17	7	12	7
07 Acapulco		17	191	139	87	17	8	15	10
TOTAL		17	900	642	483	17	127	92	81
Institución									
IMSS BIENESTAR		17	570	425	336	17	119	68	62
IMSS ORD		17	279	195	131	17	2	20	17
ISSSTE		17	31	16	13	17	2	1	1
OTRAS		17	0	0	0	17	0	0	0
IMSS SOL		17	9	0	0	17	4	0	0
DIF		17	0	0	0	17	0	0	0
PEMEX		17	0	0	0	17	0	0	0
SEDENA		17	3	0	0	17	0	0	0
SEMAR		17	8	6	3	17	0	3	1
TOTAL		17	900	642	483	17	127	92	81

Padecimiento		Desnutrición severa(E40-E43)				Obesidad(E66)			
Jurisdicción		Sem	2024	2025		Sem	2024	2025	
			Acum	F	M		Acum	F	M
01 Tierra Caliente		17	3	2	0	17	261	170	86
02 Norte		17	8	5	2	17	665	524	258
03 Centro		17	29	20	23	17	2340	1785	711
04 Montaña		17	6	4	2	17	284	286	73
05 Costa Grande		17	10	5	3	17	531	270	142
06 Costa chica		17	8	4	3	17	185	213	88
07 Acapulco		17	16	1	0	17	1150	881	473
TOTAL		17	80	41	33	17	5416	4129	1831
Institución									
SSA		17	74	38	32	17	1861	2159	731
IMSS ORD		17	2	3	1	17	1902	1054	622
ISSSTE		17	0	0	0	17	1524	884	452
OTRAS		17	0	0	0	17	3	1	2
IMSS SOL		17	4	0	0	17	41	6	1
DIF		17	0	0	0	17	0	0	0
PEMEX		17	0	0	0	17	0	0	0
SEDENA		17	0	0	0	17	61	17	14
SEMAR		17	0	0	0	17	24	8	9
TOTAL		17	80	41	33	17	5416	4129	1831

DISPLACIAS

Padecimiento

Jurisdicción
01 Tierra Caliente
02 Norte
03 Centro
04 Montaña
05 Costa Grande
06 Costa chica
07 Acapulco
TOTAL

Tumor maligno de la mama(C50)

Sem	2024	2025	
	Acum	F	M
17	0	0	1
17	11	10	0
17	8	4	1
17	0	0	0
17	3	7	0
17	3	0	1
17	28	170	2
17	53	191	

Tumor maligno del cuello del útero(C53)

Sem	2024	2025	
	Acum	F	M
17	0	1	0
17	1	3	0
17	2	0	0
17	0	0	0
17	0	2	0
17	0	1	0
17	4	49	0
17	7	56	0

Institución
IMSS BIENESTAR
IMSS ORD
ISSSTE
OTRAS
IMSS SOL
DIF
PEMEX
SEDENA
SEMAR
TOTAL

17	3	76	4
17	37	102	1
17	9	12	0
17	0	0	0
17	0	0	0
17	0	0	0
17	0	0	0
17	0	0	0
17	4	1	0
17	0	0	0
17	53	191	5

17	0	37	0
17	5	17	0
17	1	2	0
17	0	0	0
17	0	0	0
17	0	0	0
17	0	0	0
17	0	0	0
17	1	0	0
17	0	0	0
17	7	56	0

Padecimiento

Jurisdicción
01 Tierra Caliente
02 Norte
03 Centro
04 Montaña
05 Costa Grande
06 Costa chica
07 Acapulco
TOTAL

Displasia cervical leve y moderada(N87.0-N87.1)

Sem	2024	2025	
	Acum	F	M
17	0	1	0
17	14	27	0
17	43	230	0
17	103	194	0
17	27	5	0
17	20	9	0
17	39	44	0
17	246	510	0

Displasia cervical severa y CaCu in situ(N87.2, D06)

Sem	2024	2025	
	Acum	F	M
17	0	0	0
17	0	1	0
17	4	10	0
17	10	15	0
17	1	2	0
17	4	1	0
17	5	5	0
17	24	34	0

Institución
SSA
IMSS ORD
ISSSTE
OTRAS
IMSS SOL
DIF
PEMEX
SEDENA
SEMAR
TOTAL

17	227	493	0
17	0	2	0
17	14	10	0
17	0	0	0
17	0	1	0
17	0	0	0
17	0	0	0
17	0	0	0
17	2	2	0
17	3	2	0
17	246	510	0

17	22	33	0
17	0	1	0
17	0	0	0
17	0	0	0
17	0	0	0
17	0	0	0
17	0	0	0
17	0	0	0
17	2	0	0
17	0	0	0
17	24	34	0

DTN

Padecimiento	Anencefalia(Q00)				Encefalocele(Q01)			
Jurisdicción	Sem	2024	2025		Sem	2024	2025	
		Acum	F	M		Acum	F	M
01 Tierra Caliente	17	0	0	0	17	0	0	0
02 Norte	17	0	0	0	17	0	1	0
03 Centro	17	2	2	0	17	0	0	0
04 Montaña	17	1	0	0	17	2	0	0
05 Costa Grande	17	0	0	0	17	0	0	0
06 Costa chica	17	1	0	0	17	0	0	1
07 Acapulco	17	0	0	0	17	0	0	0
TOTAL	17	4	2	0	17	2	1	1
Institución								
IMSS BIENESTAR	17	4	2	0	17	2	1	1
IMSS ORD	17	0	0	0	17	0	0	0
ISSSTE	17	0	0	0	17	0	0	0
OTRAS	17	0	0	0	17	0	0	0
IMSS SOL	17	0	0	0	17	0	0	0
DIF	17	0	0	0	17	0	0	0
PEMEX	17	0	0	0	17	0	0	0
SEDENA	17	0	0	0	17	0	0	0
SEMAR	17	0	0	0	17	0	0	0
TOTAL	17	4	2	0	17	2	1	1

Padecimiento	Microcefalia(Q02)				Espina bífida(Q05)			
Jurisdicción	Sem	2024	2025		Sem	2024	2025	
		Acum	F	M		Acum	F	M
01 Tierra Caliente	17	0	0	0	17	0	0	0
02 Norte	17	0	0	0	17	0	0	0
03 Centro	17	1	0	4	17	0	0	0
04 Montaña	17	0	0	0	17	0	0	2
05 Costa Grande	17	0	0	0	17	0	0	0
06 Costa chica	17	0	0	0	17	0	0	0
07 Acapulco	17	0	0	0	17	1	2	0
TOTAL	17	1	0	4	17	1	2	2
Institución								
SSA	17	1	0	4	17	0	1	2
IMSS ORD	17	0	0	0	17	1	1	0
ISSSTE	17	0	0	0	17	0	0	0
OTRAS	17	0	0	0	17	0	0	0
IMSS SOL	17	0	0	0	17	0	0	0
DIF	17	0	0	0	17	0	0	0
PEMEX	17	0	0	0	17	0	0	0
SEDENA	17	0	0	0	17	0	0	0
SEMAR	17	0	0	0	17	0	0	0
TOTAL	17	1	0	4	17	1	2	2

DTN

Padecimiento	Labio y paladar hendido(Q35-Q37)			
Jurisdicción	Sem	2024	2025	
		Acum	F	M
01 Tierra Caliente	17	0	0	0
02 Norte	17	1	0	0
03 Centro	17	1	1	1
04 Montaña	17	1	0	0
05 Costa Grande	17	0	0	0
06 Costa chica	17	3	1	0
07 Acapulco	17	1	1	4
TOTAL	17	7	3	5

Institución	Sem	2024	2025	2025
		Acum	F	M
IMSS BIENESTAR	17	6	3	2
IMSS ORD	17	1	0	3
ISSSTE	17	0	0	0
OTRAS	17	0	0	0
IMSS SOL	17	0	0	0
DIF	17	0	0	0
PEMEX	17	0	0	0
SEDENA	17	0	0	0
SEMAR	17	0	0	0
TOTAL	17	7	3	5

Enfermedades Nuerologicas

Padecimiento

Depresión(F32)

Enfermedad de Parkinson(G20)

Jurisdicción
01 Tierra Caliente
02 Norte
03 Centro
04 Montaña
05 Costa Grande
06 Costa chica
07 Acapulco
TOTAL

Sem	2024	2025	
	Acum	F	M
17	44	23	4
17	117	41	13
17	344	406	98
17	87	20	1
17	97	54	13
17	19	48	15
17	244	151	84
17	952	743	228

Sem	2024	2025	
	Acum	F	M
17	2	0	2
17	6	5	4
17	28	16	13
17	3	1	2
17	3	0	7
17	0	0	1
17	7	4	2
17	49	26	31

Institución
IMSS BIENESTAR
IMSS ORD
ISSSTE
OTRAS
IMSS SOL
DIF
PEMEX
SEDENA
SEMAR
TOTAL

Sem	2024	2025	
		F	M
17	840	667	202
17	64	38	19
17	18	25	6
17	0	3	0
17	11	4	0
17	0	0	0
17	0	0	0
17	14	2	0
17	5	4	1
17	952	743	228

Sem	2024	2025	
		F	M
17	34	17	23
17	8	2	2
17	4	6	5
17	0	0	0
17	0	0	0
17	0	0	0
17	0	0	0
17	3	1	1
17	0	0	0
17	49	26	31

Padecimiento **Enfermedad de Alzheimer(G30)**

Jurisdicción	Sem	2024	2025	
		Acum	F	M
01 Tierra Caliente	17	0	0	0
02 Norte	17	2	0	1
03 Centro	17	3	4	2
04 Montaña	17	2	0	0
05 Costa Grande	17	0	0	0
06 Costa chica	17	0	0	0
07 Acapulco	17	4	2	1
TOTAL	17	11	6	4

Institución	Sem	2024	2025	
			F	M
SSA	17	6	5	1
IMSS ORD	17	3	0	1
ISSSTE	17	2	0	2
OTRAS	17	0	0	0
IMSS SOL	17	0	0	0
DIF	17	0	0	0
PEMEX	17	0	0	0
SEDENA	17	0	0	0
SEMAR	17	0	1	0
TOTAL	17	11	6	4

Accidentes

Padecimiento

Accidentes de transporte en vehículos con motor(V20-V29, V40-V79)

Herida por arma de fuego y punzocortantes(W32-W34)

Jurisdicción
01 Tierra Caliente
02 Norte
03 Centro
04 Montaña
05 Costa Grande
06 Costa chica
07 Acapulco
TOTAL

Sem	2024	2025	
	Acum	F	M
17	23	17	28
17	197	98	183
17	232	115	253
17	128	22	85
17	156	70	183
17	74	42	90
17	23	10	56
17	833	374	878

Sem	2024	2025	
	Acum	F	M
17	48	6	48
17	165	29	106
17	114	32	94
17	17	12	43
17	92	31	112
17	78	43	162
17	36	64	133
17	550	217	698

Institución
IMSS BIENESTAR
IMSS ORD
ISSSTE
OTRAS
IMSS SOL
DIF
PEMEX
SEDENA
SEMAR
TOTAL

Sem	2024	2025	
	Acum	F	M
17	769	355	802
17	13	6	41
17	42	9	25
17	0	0	0
17	7	2	8
17	0	0	0
17	0	0	0
17	2	2	1
17	0	0	1
17	833	374	878

Sem	2024	2025	
	Acum	F	M
17	528	204	666
17	3	1	3
17	7	12	18
17	0	0	0
17	11	0	11
17	0	0	0
17	0	0	0
17	1	0	0
17	0	0	0
17	550	217	698

Padecimiento

Mordedura por serpiente(T63.0, X20)

Mordeduras por otros mamíferos(W55)

Jurisdicción
01 Tierra Caliente
02 Norte
03 Centro
04 Montaña
05 Costa Grande
06 Costa chica
07 Acapulco
TOTAL

Sem	2024	2025	
	Acum	F	M
17	2	0	2
17	3	1	0
17	2	1	5
17	3	0	5
17	6	1	2
17	7	1	4
17	2	2	3
17	25	6	21

Sem	2024	2025	
	Acum	F	M
17	12	7	5
17	12	8	6
17	16	12	6
17	16	8	4
17	6	10	7
17	23	16	15
17	23	21	17
17	108	82	60

Institución
SSA
IMSS ORD
ISSSTE
OTRAS
IMSS SOL
DIF
PEMEX
SEDENA
SEMAR
TOTAL

Sem	2024	2025	
	Acum	F	M
17	24	6	21
17	0	0	0
17	1	0	0
17	0	0	0
17	0	0	0
17	0	0	0
17	0	0	0
17	0	0	0
17	0	0	0
17	25	6	21

Sem	2024	2025	
	Acum	F	M
17	88	57	50
17	8	5	1
17	10	17	9
17	0	0	0
17	1	2	0
17	0	0	0
17	0	0	0
17	0	1	0
17	1	0	0
17	108	82	60

Accidentes

Padecimiento

Jurisdicción
01 Tierra Caliente
02 Norte
03 Centro
04 Montaña
05 Costa Grande
06 Costa chica
07 Acapulco
TOTAL

Mordeduras por perro(W54)

Sem	2024	2025	
	Acum	F	M
17	56	32	29
17	105	59	52
17	201	133	136
17	152	70	75
17	84	56	56
17	113	85	98
17	212	123	130
17	923	558	576

Peatón lesionado en accidente de transporte(V01-V09)

Sem	2024	2025	
	Acum	F	M
17	1	1	0
17	7	4	12
17	50	9	13
17	10	6	2
17	13	5	16
17	5	5	8
17	6	1	1
17	92	31	52

Institución
IMSS BIENESTAR
IMSS ORD
ISSSTE
OTRAS
IMSS SOL
DIF
PEMEX
SEDENA
SEMAR
TOTAL

17	766	445	476
17	86	35	40
17	58	61	51
17	1	0	0
17	6	9	7
17	0	0	0
17	0	0	0
17	5	5	0
17	1	3	2
17	923	558	576

17	82	27	48
17	0	1	0
17	4	1	1
17	0	0	0
17	5	2	3
17	0	0	0
17	0	0	0
17	1	0	0
17	0	0	0
17	92	31	52

Padecimiento **Violencia intrafamiliar(Y07.0-Y07.2)**

Jurisdicción	Sem	2024	2025	
		Acum	F	M
01 Tierra Caliente	17	21	14	1
02 Norte	17	396	201	7
03 Centro	17	296	426	7
04 Montaña	17	166	40	0
05 Costa Grande	17	182	149	3
06 Costa chica	17	77	129	3
07 Acapulco	17	114	42	3
TOTAL	17	1252	1001	24

Institución				
SSA	17	1251	1000	24
IMSS ORD	17	0	0	0
ISSSTE	17	0	0	0
OTRAS	17	0	0	0
IMSS SOL	17	0	0	0
DIF	17	0	0	0
PEMEX	17	0	0	0
SEDENA	17	1	1	0
SEMAR	17	0	0	0
TOTAL	17	1252	1001	24



TRANSFORMANDO
GUERRERO
GOBIERNO DEL ESTADO
2021 - 2027



SECRETARÍA DE
SALUD

Dra. Alondra García Carbajal
Secretaria de Salud

M.S.P. Jessy Solchaga Rosas
Subsecretaría de Prevención y Control de
Enfermedades

M.S.P. Ines Olea Radilla
Directora de Epidemiología y Medicina Preventiva

Dr. Héctor Alejandro Catalán Cuevas
Subdirector de Salud Pública

Dr. Enrique Cantú Jiménez
Jefe del departamento de Vigilancia Epidemiológica

M.S.P. Nubia Oliday Blanco García
Coordinadora de Vigilancia Epidemiológica

Ing. Irma González Moncallo
Responsable Estatal del componente SUAVE