



TRANSFORMANDO
GUERRERO
GOBIERNO DEL ESTADO
2021 - 2027



SECRETARÍA DE
SALUD

Boletín Epidemiológico 52

Dirección de Epidemiología y Medicina Preventiva



***Vigilancia Epidemiológica Convencional
Estado de Guerrero***

Semana Epidemiológica 52 del 25 al 31 de diciembre 2022



INDICE

Descripción general	6
Informe tecnico Vigilancia Epidemiologica de Viruela Simica.....	7
Comparativo 2021-2022	15
20 Principales	22
Casos nuevos de enfermedades de notificación inmediata	23
Enfermedades Prevenibles por vacunación	24
Rotavirus	24
Hepatitis A	24
Hepatitis B	24
Infección de virus de papiloma humano	24
Influenza (J09-J11)	25
Meningitis tuberculosa (A17.0)	25
Tos ferina(A37)	25
Meningitis meningocócica(A39.0)	25
Enfermedad invasiva por neumococo(A40.3, G00.1, J13)	26
Infecciones invasivas por haemophilus influenzae (A41.3, G00.0, J14)	26
Varicela(B01)	26
Rubéola(B06)	26
Tétanos neonatal(A33)	27
Tétanos(A34, A35)	27
Parotiditis infecciosa(B26)	27
Síndrome de rubéola congénita(P35.0)	27
Enfermedades infecciosas y parasitarias del aparato digestivo	28
Cólera(A00)	28
Fiebre tifoidea(A01.0)	28
Otras salmonelosis(A02)	28
Shigelosis(A03)	28

Infecciones intestinales por otros organismos y las mal definidas (A04, A08-A09 EXCEPTO A08.0)	29
Intoxicación alimentaria bacteriana(A05)	29
Amebiasis intestinal(A06.0-A06.3, A06.9)	29
Absceso hepático amebiano(A06.4)	29
Otras infecciones intestinales debidas a protozoarios (A07.0, A07.2, A07.9)	30
Giardiasis(A07.1)	30
Otras helmintiasis(B65-B67, B70-B76, B78, B79, B81-B83 excepto B73 y B75)	30
Ascariasis(B77)	30
Enterobiasis(B80)	31
Paratifoidea y otras salmonelosis(A01.1-A02)	31
Enfermedades infecciosas del aparato respiratorio	32
Faringitis y amigdalitis estreptocócicas(J02.0, J03.0)	32
Infecciones respiratorias agudas(J00-J06, J20, J21 EXCEPTO J02.0 Y J03.0)	32
Neumonías y bronconeumonías (J12-J18 EXCEPTO J18.2, J13 y J14)	32
Otitis media aguda(H65.0-H65.1)	32
Tuberculosis respiratoria(A15-A16)	33
COVID-19	33
Enfermedades de transmisión sexual	34
Sífilis congénita(A50)	34
Sífilis adquirida(A51-A53)	34
Infección gonocócica del tracto genitourinario(A54.0-A54.2)	34
Linfogranuloma venéreo por clamidias(A55)	34
Chancro blando(A57)	35
Tricomoniasis urogenital(A59.0)	35
Herpes Genital (A60)	35
Vulvovaginitis(N76)	35
Síndrome de inmunodeficiencia adquirida(B20-B24)	36
Candidiasis urogenital(B37.3-B37.4)	36
Infección asintomática por VIH(Z21)	36
Enfermedades Transmitidas por Vector	37
Tifo epidémico(A75.0)	37

Tifo murino(A75.2)	37
Otras rickettsiosis(A79)	37
Fiebre manchada(A77.0)	37
Dengue no grave(A90)	38
Dengue con signos de alarma(S/C)	38
Dengue grave(A91)	38
Enfermedad por virus Chikungunya(A92.0)	38
Fiebre del oeste del Nilo(A92.3)	39
Infección por virus Zika(U06.9)	39
Paludismo por plasmodium falciparum(B50)	39
Paludismo por plasmodium vivax(B51)	39
Zoonosis	40
Brucelosis(A23)	40
Leptospirosis(A27)	40
Rabia humana(A82)	40
Teniasis(B68)	40
Cisticercosis(B69)	41
Triquinosis(B75)	41
Otras Enfermedades Exantemáticas	42
Erisipela(A46)	42
Escarlatina(A38)	42
Enfermedades Transmisibles	43
Mal del pinto Erisipela(A46)	43
Tuberculosis otras formas	43
Lepra (A30)	43
Hepatitis vírica C	43
Otras hepatitis víricas(B17-B19 excepto B17.1, B18.2)	44
Conjuntivitis epidémica aguda hemorrágica(B30.3)	44
Tripanosomiasis americana (enfermedad de Chagas) aguda (para 2017))(B57.0-B57.1).....	44
Tripanosomiasis americana (enfermedad de Chagas) crónica (para 2017) (B57.2-B57.5)	44

Toxoplasmosis(B58)	45
Meningoencefalitis amebiana primaria(B60.2)	45
Escabiosis(B86)	45
Conjuntivitis mucopurulenta(H10.0)	45
Atención a la salud.....	46
Infección asociada a la atención de la salud(S/C)	47
Infección de vías urinarias(N30, N34, N39.0)	47
Enfermedad febril exantemática(U97)	47
Parálisis flácida aguda(U98)	47
Enfermedades bajo Vigilancia Sindromática	47
Síndrome meníngeo(G00-G03 excepto G00.0, G00.1)	47
Infección de vías urinarias(N30, N34, N39.0)	47
Enfermedad febril exantemática(U97)	47
Parálisis flácida aguda(U98)	47
Síndrome coqueluchoide(U99)	48
Enfermedades No Transmisibles	49
Intoxicación por plaguicidas(T60)	49
Intoxicación por ponzoña de animales(T63, X21, X27, excepto T63.2)	49
Tracoma(A71)	49
Efectos del calor y de la luz(T67, X30)	49
Bocio endémico(E01)	50
Dengue no grave(A90)	50
Diabetes mellitus no insulino-dependiente (Tipo II)(E11-E14)	50
Intoxicación aguda por alcohol(F10.0)	50
Fiebre reumática aguda(I00-I02)	51
Hipertensión arterial(I10-I15)	51
Enfermedad isquémica del corazón(I20-I25)	51
Enfermedad cerebrovascular(I60-I67, I69)	51
Insuficiencia venosa periférica(I87.2)	52
Asma(J45, J46)	52
Giardiasis(A07.1)	52
Úlceras, gastritis y duodenitis(K25-K29)	52

Enfermedad alcohólica del hígado(K70 EXCEPTO K70.3)	53
Cirrosis hepática alcohólica(K70.3)	53
Cirrosis hepática no alcohólica(K74.6)	53
Hiperplasia de la próstata(N40)	53
Edema, proteinuria y trastornos hipertensivos en el embarazo, parto y puerperio(O10-O16)	54
Diabetes mellitus en el embarazo(O24.4)	54
Quemaduras(T20-T32)	54
Intoxicación por monóxido de carbono(T58)	54
Intoxicación por plaguicidas(T60)	55
Intoxicación por ponzoña de animales (T63, X21, X27, excepto T63.2)	55
Intoxicación por picadura de alacrán(T63.2, X22)	55
Efectos del calor y de la luz(T67, X30)	55
Hipotermia(T68)	56
Contacto traumático con avispas, avispones y abejas(X23)	56
Eventos supuestamente asociados a la vacunación (ESAVI)(Y58, Y59)	56
Efectos del calor y de la luz(T67, X30)	56
Nutrición	57
Desnutrición leve(E44.1)	57
Desnutrición moderada(E44.0)	57
Desnutrición severa(E40-E43)	57
Obesidad(E66)	57
Displacias y neoplasias	58
Tumor maligno de la mama(C50)	58
Tumor maligno del cuello del útero(C53)	58
Displasia cervical leve y moderada(N87.0-N87.1)	58
Displasia cervical severa y CaCu In Situ(N87.2, D06)	58
Defectos al Nacimiento	59
Anencefalia(Q00)	59
Encefalocele(Q01)	59

Microcefalia(Q02)	59
Espina bífida(Q05)	59
Labio y paladar hendido(Q35-Q37)	60
Enfermedades Neurológicas y de la Salud	61
Depresión(F32)	61
Enfermedad de Parkinson(G20)	61
Enfermedad de Alzheimer(G30)	61
Accidentes	62
Accidentes de transporte en vehículos con motor	-7
(V20-V29, V40-V79)	62
Herida por arma de fuego y punzocortantes(W32-W34)	62
Mordedura por serpiente(X20)	62
Mordeduras por otros mamíferos(W55)	62
Mordeduras por perro(W54)	63
Peatón lesionado en accidente de transporte(V01-V09)	63
Violencia intrafamiliar(Y07.0-Y07.2)	63
Directorio	64

Boletín Epidemiológico

- ❖ El Boletín Epidemiológico semanal del Sistema Único de Información, es el medio oficial de difusión de la morbilidad del Sistema Nacional de Vigilancia Epidemiológica (SINAVE).

Este documento responde al inciso 10.1 de la NORMA Oficial Mexicana NOM-017-SSA2-2012, Para la vigilancia epidemiológica, que a la letra dice “La información resultado de la vigilancia epidemiológica debe difundirse a través de reportes impresos o electrónicos que favorezcan la accesibilidad a los datos, de acuerdo con lo establecido en el apéndice informativo C y los manuales correspondientes”. También da cumplimiento al Reglamento Interior de la Secretaría de Salud, el cual establece en el Capítulo X, Artículo 32 Bis, inciso XIII que la Dirección General de Epidemiología debe “Difundir, en forma oportuna los resultados e información generada por las acciones de vigilancia epidemiológica”.

- ❖ Este boletín cumple con la función de difundir los casos nuevos de los padecimientos sujetos a vigilancia cada semana por sexo, grupo de edad por Jurisdicción é Institución.
- ❖ Se publica cada semana y difunde la información de 146 enfermedades sujetas a Vigilancia Epidemiológica.

INFORME TÉCNICO
VIGILANCIA EPIDEMIOLÓGICA DE VIRUELA SÍMICA
GUERRERO 2022

Desde el 19 de agosto 2022 al 24 de diciembre del 2022 por inicio de síntomas se han notificado 14 casos confirmados a Viruela Símica, con resultado emitido por el Instituto de Diagnóstico y Referencia Epidemiológicos (InDRE) (Ver tabla 1,2). Por definición operacional de caso probable, en la plataforma SINAVE modulo Viruela Símica del estado de Guerrero, se han notificado 48 casos que cumplen con definición operacional.

Acapulco es la región con mas casos reportados en plataforma como caso probable, así también es la región con mas casos positivos a Viruela símica. (Ver gráfico 1).

No se han identificado defunciones en personas que durante la atención médica haya presentado lesiones compatibles con viruela símica y que posterior a su estudio por laboratorio resultaron confirmadas.

Gráfico 1. Distribución de casos que cumplen con definición operacional a Viruela Símica por región en el estado de Guerrero



Tabla 2. Clasificación de los casos notificados de Viruela Símica, Guerrero 2022

Casos notificados	48
Casos confirmados	14
Casos en estudio	0
Casos Descartados	34
Defunciones	0

Tabla 3. Por unidad notificante

Jurisdicción	Unidad de detección	Casos
J.S. 1	DR. GUILLERMO SOBERON ACEVEDO	1
J.S. 3	CENTRO AMBULATORIO PARA LA PREVENCIÓN Y ATENCIÓN DEL SIDA E INFECCIONES DE TRANSMISIÓN SEXUAL CAPASITS CHILPANCINGO	2
J.S. 3	ISSSTE CHILPANCINGO	1
J.S. 7	UMF 9 ACAPULCO	2
J.S. 7	HGR 1 V. GUERRERO	3
J.S. 7	UMF 2 LA GARITA	2
J.S. 7	UMF 26 ACAPULCO	2
J.S. 7	HOSPITAL RENACIMIENTO	1

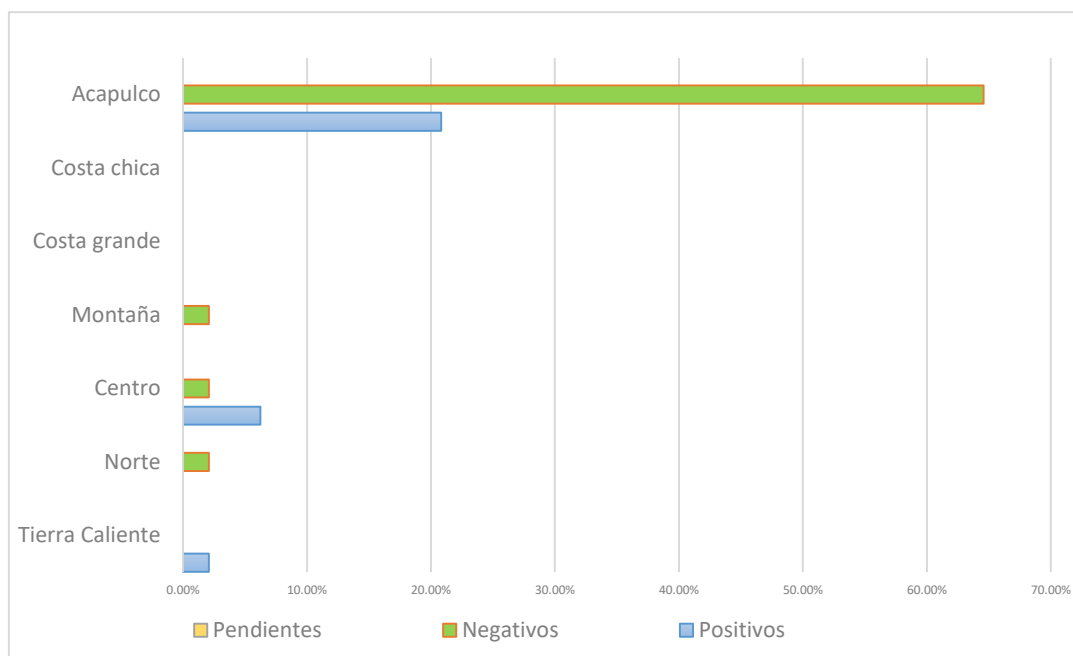
- En cuanto a la distribución por sexo asignado al nacer, el predominio es en hombres en un 78.57 %, y el grupo etario mayormente afectado es el de 25-29 años (Ver en grafico 2).

De los menores de 20 años se ha identificado 2 casos, un joven de 19 años y un niño de 6 años de edad.

Gráfico 2. Grupos por edad y sexo asignado al nacer de los Casos confirmados a Viruela símica al 24 de diciembre de 2022, en el estado de Guerrero

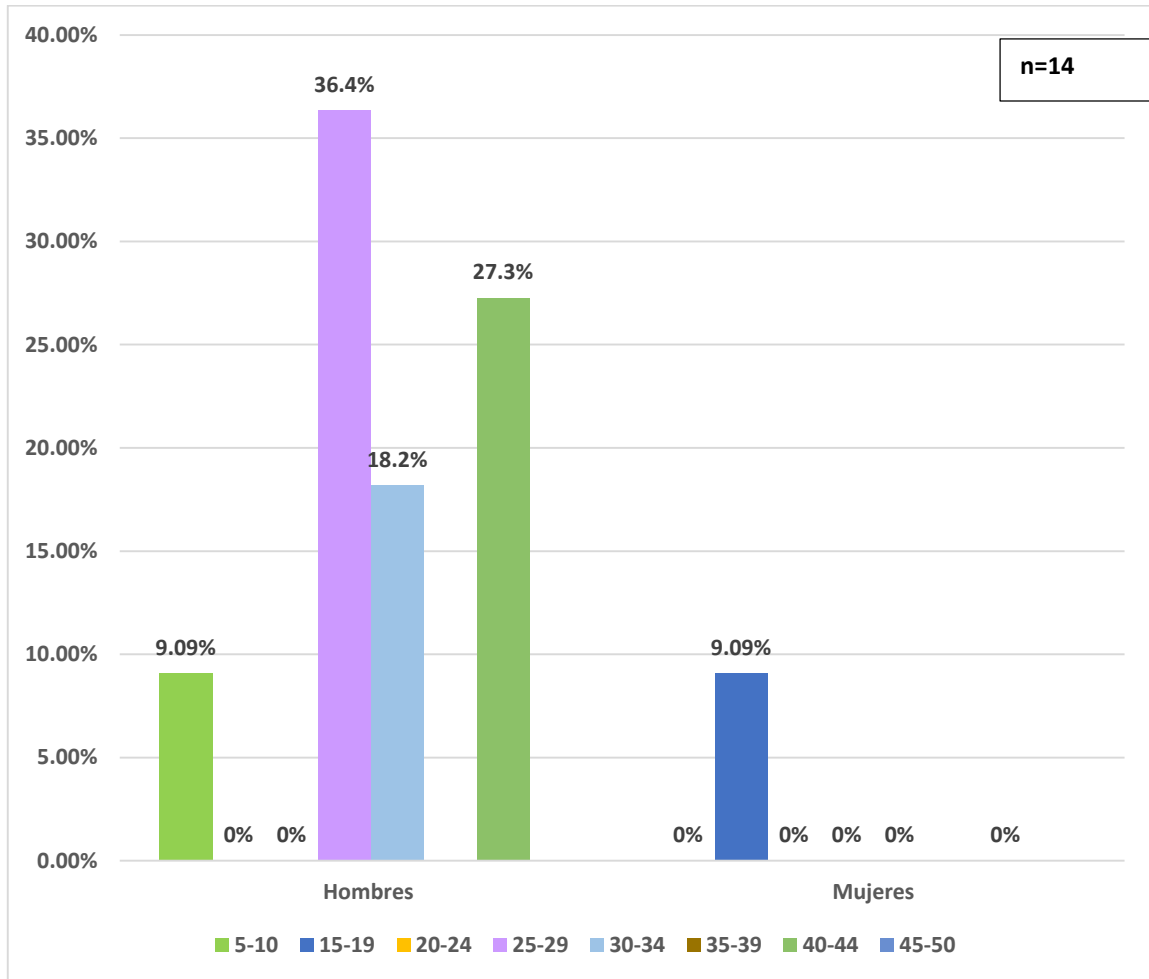

- La orientación sexual de los casos confirmados que brindan información (n=14) se registra que 21.4 % es Heterosexual, 25% es Gay, 35.7 % son Hombres que tienen Sexo con Hombres (HSH), 14.3 % son bisexuales. (Ver gráfico 3)

Gráfico 3. Distribución de casos por orientación sexual de los Casos confirmados a Viruela símica al 24 de diciembre de 2022, en el estado de Guerrero.

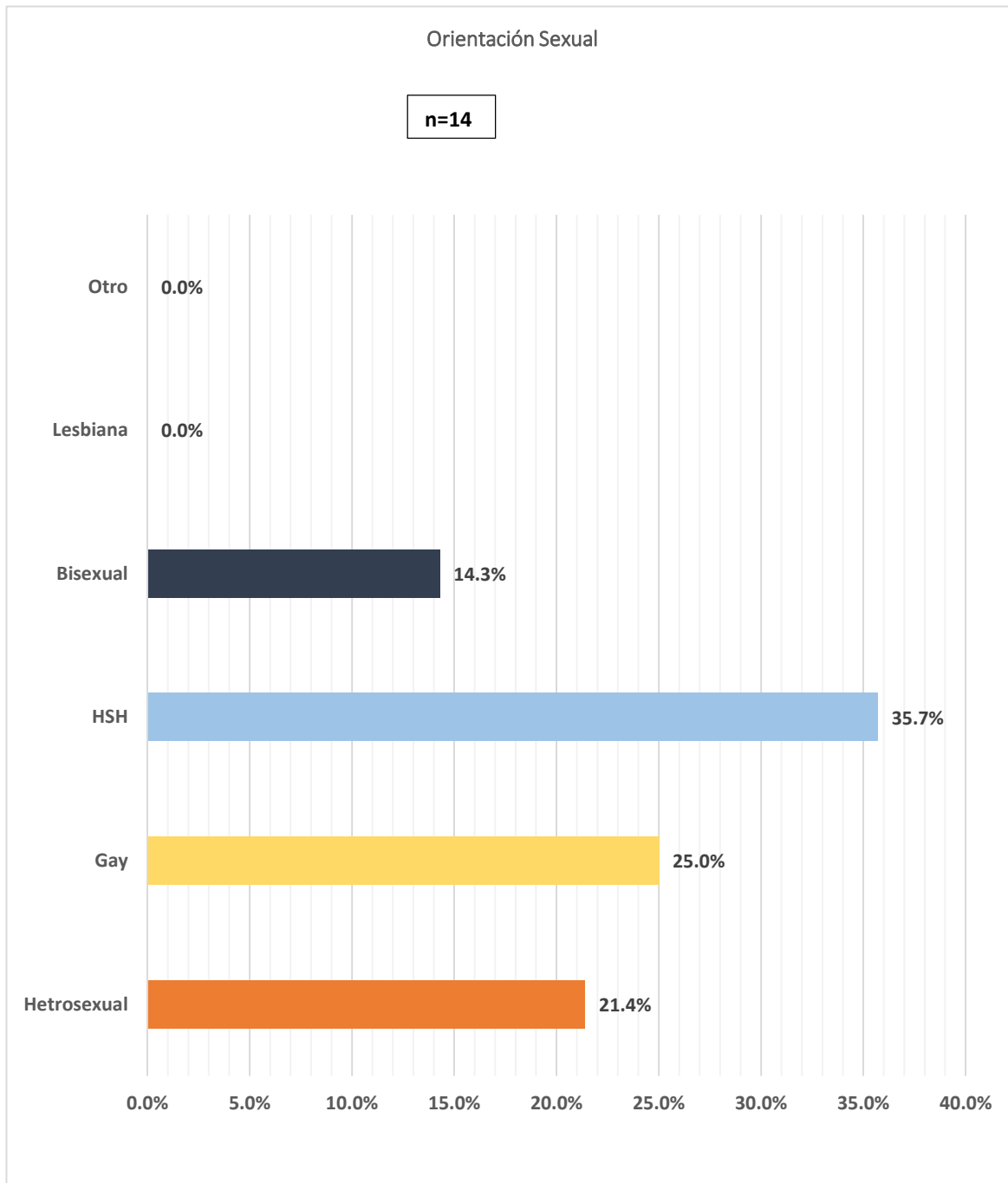

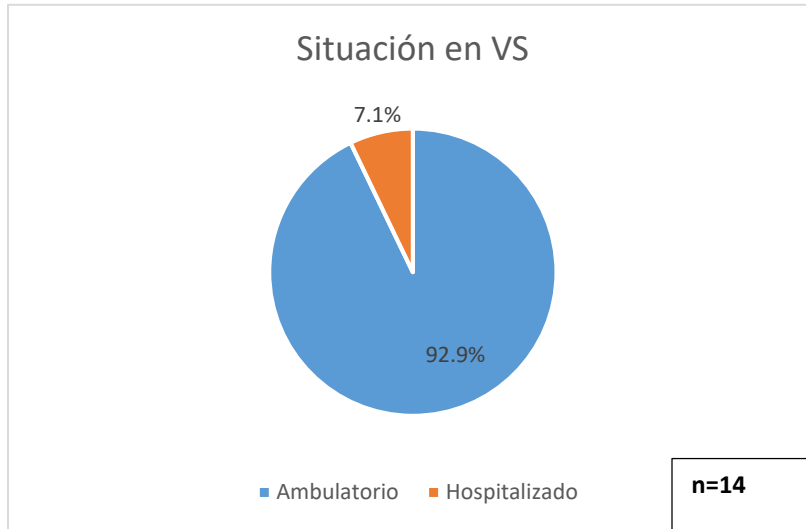

En relación a la situación del paciente (Ambulatoria/Hospitalizado), de los casos confirmados (n=14), el 92.9% recibieron manejo ambulatorio y solo 1 caso fue hospitalizado.

Tabla 3 y Grafico 4. Situación durante el contagio a Viruela Símica

Situación de salud en pacientes confirmados a Viruela Símica	
Ambulatorio	Hospitalizado
13	1

En el estado de Guerrero el día 06 de septiembre del 2022 se obtuvo el primer resultado positivo a Viruela Símica con fecha de primer contacto a servicios de salud el día 26 de agosto del 2022, e inicio de síntomas el día 19 de agosto del 2022, que corresponde a la 33 semana epidemiológica por inicio de síntomas, hasta el 17 de diciembre se tiene el mayor registro de casos en la 43 semana epidemiológica (Ver grafica 4).

Gráfica 4. Casos confirmados Viruela Símica por semana epidemiológica de inicio de síntomas, al 24 de diciembre de 2022, Guerrero

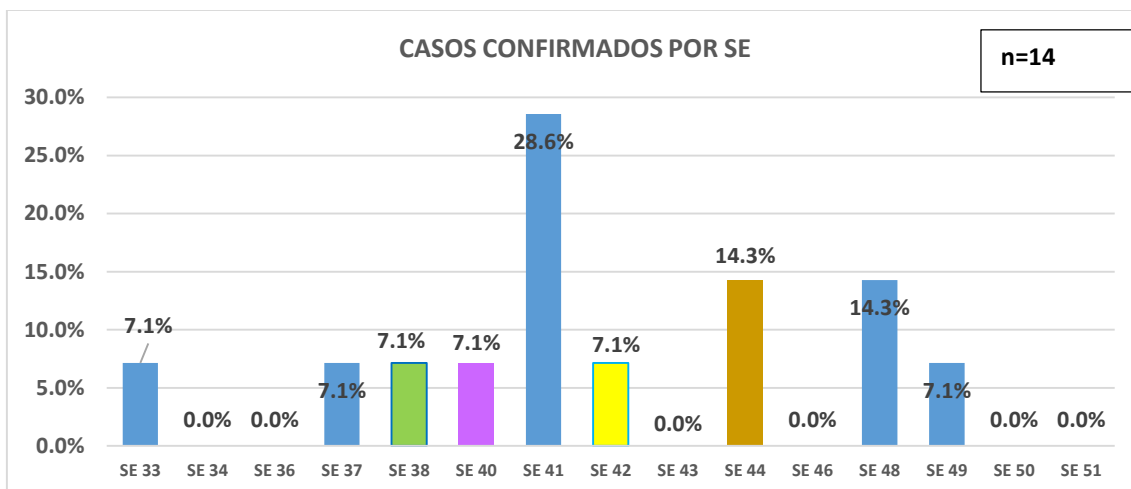

Entre los datos clínicos, el exantema se ha presentado en la totalidad de los casos confirmados de viruela símica, así como la fiebre en el estado de Guerrero, (100%) seguido de la cefalea (85.7%).

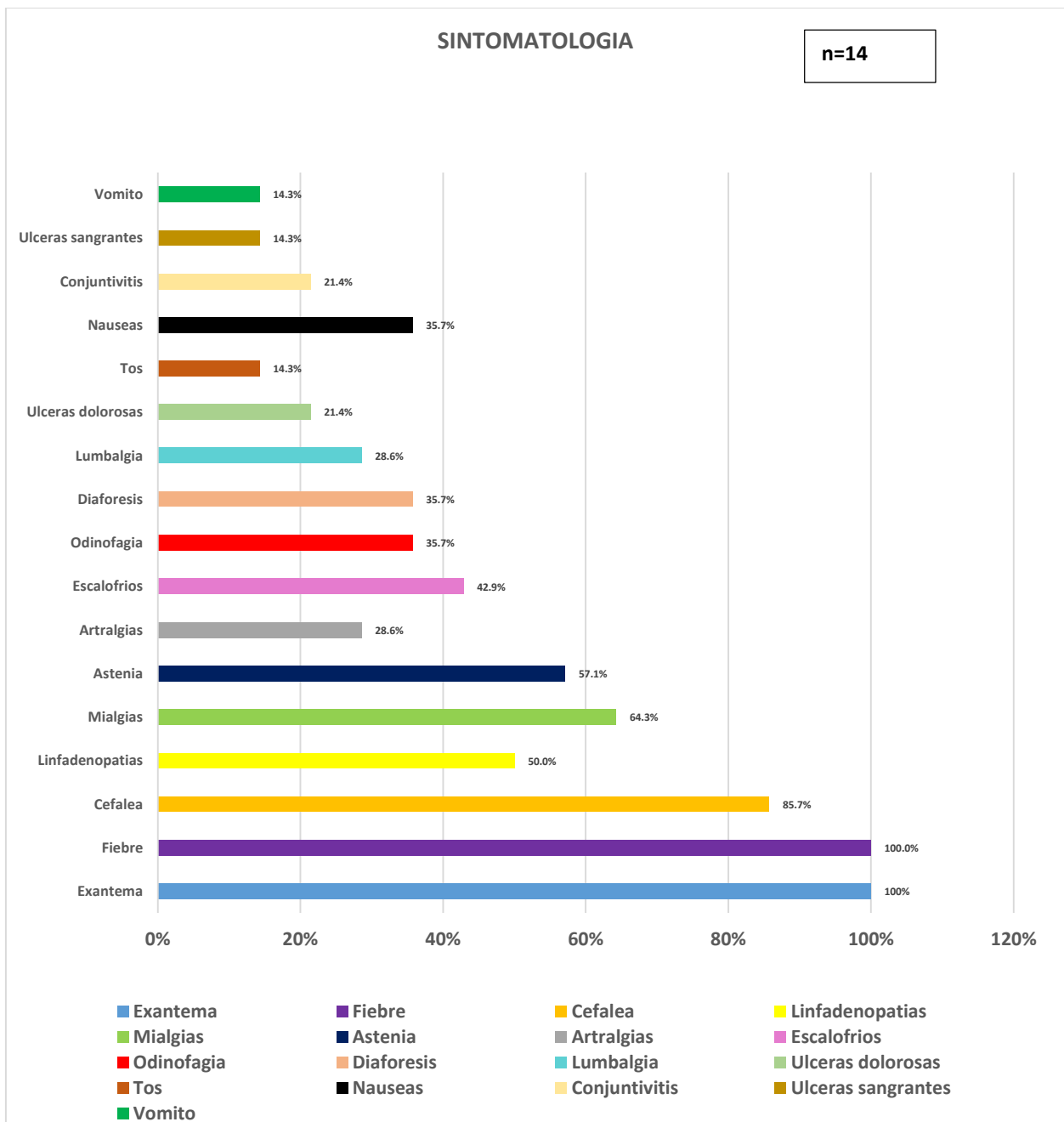

La comorbilidad que mayormente se presenta es la infección por VIH (28.6%).

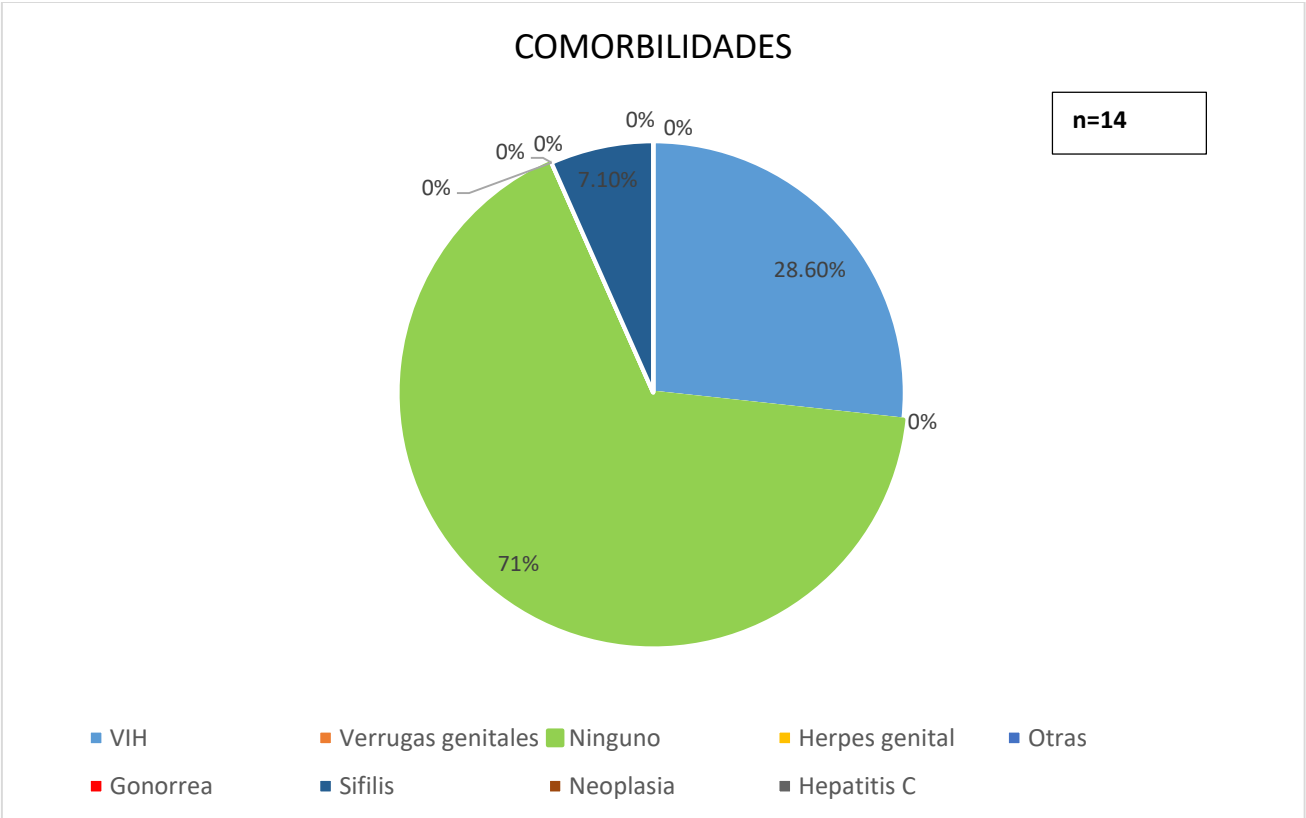

No se han presentado defunciones de pacientes positivos a Viruela Símica

Boletín Epidemiológico No. 52
Vigilancia Epidemiológica Semana 52 2022

Casos Padecimiento	Año	
	2021	2022
Absceso hepático amebiano(A06.4)	21	15
Accidentes De Tráfico(B10 - B89)		
Accidentes de transporte en vehículos con motor(V20-V29, V40-V79)	1194	2347
Accidentes Laborales(S/C)		
Adicciones(F10-F19 excepto F10.0)		
Alcoholismo(F10.1, T51.9)		
Amebiasis intestinal(A06.0-A06.3, A06.9)	8156	8260
Anencefalia(Q00)	2	15
Anorexia, bulimia y otros trastornos alimentarios(F50)	63	121
Antrax(A22)		
Artritis Reumatoide(M06.9)		
Ascariasis(B77)	3771	3807
Asma(J45, J46)	1298	2258
Autismo infantil y síndrome de Asperger(F84.0, F84.5)	12	70
Autoenvenenamiento intencional por analgésicos no narcóticos, antipiréticos y antiinflamatorios(X60)		
Autoenvenenamiento intencional por sedantes, hipnóticos, antiparkinsonianos, psicotrópicos(X61)		
Bocio endémico(E01)	61	83
Brucelosis(A23)	61	125
Candidiasis urogenital(B37.3-B37.4)	3638	4556
Caries de la dentina(K02.1)		
Caries del cemento(K02.2)		
Caries limitada al esmalte(K02.0)		
Casos confirmados de Influenza AH1N1 2009(J09)		
Chancro blando(A57)	15	27
Cirrosis hepática (K70.3, K74.6)(K70.3, K74.6)		
Cirrosis hepática alcohólica(K70.3)	71	166
Cirrosis hepática no alcohólica(K74.6)		
Cisticercosis(B69)	3	5
Coccidiodomicosis(B38)		
Cólera(A00)		
Complicaciones consecutivas al aborto, al embarazo ectópico y al embarazo molar(O08)		
Conjuntivitis epidémica aguda hemorrágica(B30.3)	9	13
Conjuntivitis mucopurulenta(H10.0)		
Conjuntivitis(B30, H10.0)		
Conjuntivitis(H10)	8386	13131
Contacto traumático con avispas, avispones y abejas(X23)	234	343
COVID-19(U07.1-U07.2)	146800	91879
Defectos del tubo neural(Q00.0)		
Deformidades congénitas de la cadera(Q65)		
Deformidades congénitas de los pies(Q66)		
Demencia en la enfermedad de alzheimer(F00.0-F00.2)	1	7
Dengue con signos de alarma(A97.1)	515	1001

Dengue grave(A97.2)	155	143
Dengue no grave(A97.0, A97.9)	1494	2411
Depresión(F32)	1291	2420
Dermatofitosis(B35)	1605	1719
Dermatosis Y Dermatomicosis(L98.9, B36.9)		
Desnutrición leve(E44.1)	1999	3135
Desnutrición moderada(E44.0)	255	540
Desnutrición proteicocalórica, no especificada Desequilibrio proteicocalórico SAI Desnutrición SAI(E46)		
Desnutrición severa(E40-E43)	173	257
Desprendimiento prematuro de la placenta(O45)		
Diabetes mellitus en el embarazo(O24.4)	216	211
Diabetes mellitus tipo 1(E10)	72	115
Diabetes mellitus tipo 2(E11-E14)	7747	14005
Dientes moteados(Fluorosis dental)(K00.3)		
Difteria(A36)		4
Displasia cervical leve y moderada(N87.0-N87.1)	434	647
Displasia cervical severa y CaCu in situ(N87.2, D06)	52	94
Eclampsia(S/C)		
Edema, proteinuria y transtornos hipertensivos en el embarazo, part	1584	2151
Efecto tóxico del arsénico y sus compuestos(T57.0)		
Efecto tóxico del plomo y sus compuestos(T56.0)		
Efectos del calor y de la luz(T67, X30)		4
Efectos tóxicos por hongos ingeridos(La clave cie correcta es la T62.0)(T62.0)		
Embarazo ectópico(O00)		
Embolia Y Tromboembolia(I82)		
Enanismo nutricional Retardo físico debido a desnutrición(E45)		
Encefalitis equina venezolana(A92.2)		
Encefalocele(Q01)	1	9
Enfermedad alcohólica del hígado(K70 EXCEPTO K70.3)	91	107
Enfermedad cerebrovascular(I60-I67, I69)	450	1063
Enfermedad de Alzheimer(G30)	32	41
Enfermedad de boca-mano-pie(B08.4)		
Enfermedad de Chagas (para 2016)(B57)		
Enfermedad de Hodgkin(C81)		
Enfermedad de Parkinson(G20)	97	143
Enfermedad febril exantemática(U97)	25	45
Enfermedad invasiva por neumococo(A40.3, G00.1, J13)	2	1
Enfermedad isquémica del corazón(I20-I25)	223	619
Enfermedad por virus Chikungunya(A92.0)	12	6
Enfermedad por virus Ébola(A98.4)		
Enfermedad pulmonar obstructiva crónica (EPOC)(J41-J42, J44)	17	74
Enteritis debida a rotavirus(A08.0)	10	14
Enterobiasis(B80)	405	525
Epilepsia Todas Formas(G40 - G41)		
Erisipela(A46)	203	222
Escabiosis(B86)	2205	2314
Escarlatina(A38)	7	24
Espina bífida(Q05)	23	18

Esquizofrenia paranoide, hebefrénica e indiferenciada(F20.0, F20.1,	43	116
Eventos supuestamente asociados a la vacunación (ESAVI)(Y58, Y59)	796	208
Eventos temporalmente asociados por vacuna grave(S/C)		
Eventos temporalmente asociados por vacuna leve(S/C)		
Eventos temporalmente asociados por vacuna moderado(S/C)		
Exantema Subito(B08.2)		
Faringitis y amigdalitis estreptocócicas(J02.0, J03.0)	11955	25360
Fiebre amarilla(A95)		
Fiebre del oeste del Nilo(A92.3)		
Fiebre maculosa de las montañas rocosas(A77)		
Fiebre manchada(A77.0)		5
Fiebre paratifoidea(A01.1-A01.4)	103	121
Fiebre por virus Mayaro(A92.8)		
Fiebre recurrente(A68)		
Fiebre reumática aguda(I00-I02)	23	57
Fiebre tifoidea(A01.0)	399	383
Fractura de huesos del cráneo y de la cara(S02)		
Giardiasis(A07.1)	365	518
Gingivitis y enfermedad periodontal(K05)	10510	20794
Hemorragia anteparto, no clasificada en otra parte(O46)		
Hemorragia postparto(O72)		
Hemorragia relacionada al embarazo parto y puerperio(S/C)		
Hepatitis vírica A(B15)	112	303
Hepatitis vírica B(B16)	12	10
Hepatitis vírica C(B17.1, B18.2)	185	88
Hepattis aguda de etiología desconocida(K75.9)		
Herida de la cabeza(S01)		
Herida por arma de fuego y punzocortantes(W32-W34)	1174	2001
Herpangina(B08.5)		
Herpes genital(A60.0)	174	183
Hiperplasia de la próstata(N40)	1274	2618
Hipertensión arterial(I10-I15)	7169	13435
Hipotermia(T68)		5
Historia personal de lesión autoinfligida intencionalmente (intento de suicidio)(Z91.5)		
Historia personal de lesión autoinfligida intencionalmente(Z91.5)	65	268
Ideación suicida(R45.8)		
Infección asintomática por VIH(Z21)		
Infección asociada a la atención de la salud(S/C)	745	125
Infección de la vejiga urinaria en el embarazo(O23.1)		
Infección de las vías genitourinarias en el embarazo(O23)		
Infección de vías urinarias(N30, N34, N39.0)	65956	84219
Infección genital en el embarazo(O23.5)		
Infección Gonococcica Del Ojo(A54.3)		
Infección Gonococcica, Otras(A54.8)		

Infección gonocócica del tracto genitourinario(A54.0-A54.2)	484	521
Infección por el virus de la inmunodeficiencia humana(B20-B24, Z21)	582	481
Infección por virus del papiloma humano(B97.7)	95	178
Infección por virus Zika(U06.9)	29	9
Infecciones intestinales por otros organismos y las mal definidas(A04)	62030	75773
Infecciones invasivas por haemophilus influenzae(A41.3, G00.0, J14)	1	5
Infecciones respiratorias agudas(J00-J06, J20, J21 EXCEPTO J02.0 Y J03.0)	240030	399551
Influenza debida a virus de la influenza identificado(J10)		
Influenza debida a virus de la influenza no identificado(J11)	5142	264
Insuficiencia renal(N18, P96.0)		
Insuficiencia venosa periférica(I87.2)	1632	2757
Intento de suicidio(Z91.5)		
Intoxicación aguda por alcohol(F10.0)	384	621
Intoxicación alimentaria bacteriana(A05)	611	865
Intoxicación alimentaria no bacteriana(esta cie corresponde a las colitis esta mal)(S/C)		
Intoxicación por clenbuterol(T62.8)		2
Intoxicación por monóxido de carbono(T58)	5	4
Intoxicación por picadura de alacrán(T63.2, X22)	35778	39879
Intoxicación por plaguicidas(T60)	176	201
Intoxicación por ponzoña de animales(T63, X21, X27, EXCEPTO T63.C)	526	846
Kwashiorkor Desnutrición severa con edema nutricional con despigmentación de la piel y del cabello.(E40)		
Kwashiorkor marasmático Desnutrición severa proteicocalórica(E42)		
Labio y paladar hendido(Q35-Q37)	19	24
Leishmaniasis cutánea(B55.1)		
Leishmaniasis visceral(B55.0)		
Leishmaniasis(B55)		
Lepra(A30)	17	10
Leptospirosis(A27)	22	22
Lesión autoinfligida intencionalmente al saltar desde un lugar elevado(X80)		
Lesión autoinfligida intencionalmente por ahorcamiento, estrangulamiento o sofocación(X70)		
Lesión autoinfligida intencionalmente por disparo de arma corta(X72)		
Lesión autoinfligida intencionalmente por medios no especificados(X84)		
Lesión autoinfligida intencionalmente por objeto cortante(X78)		
Leucemia de células de tipo no especificado(C95)		
Leucemia mieloide(C92)		
Leucemia(C91-C95)		
Leucoplasia, eritropacia y otras alteraciones del epitelio bucal(K13.2)		
Linfogranuloma venéreo por clamidias(A55)	2	6
Linfoma Hodking(C81)		
Linfoma no Hodgkin de otro tipo y el no especificado(C85)		
Linfoma no Hodking(C82-C85)		
Luxación, esguince y torcedura de articulaciones y de ligamentos de la cabeza(S03)		

Mal del pinto(A67)	11	7
Marasmo nutricional Desnutrición severa con marasmo(E41)		
Marea roja(T61.2)		
Meduloblastoma(S/C)		
Meningitis debida a Haemophilus Influenzae (esta clave esta mal la correcta es la G00.0)(S/C)		
Meningitis meningocócica(A39.0)	2	
Meningitis meningocócica(G00.1)		
Meningitis por hemófilos(G00.0)		
Meningitis tuberculosa(A17.0)	12	51
Meningoencefalitis amebiana primaria(B60.2)		
Microcefalia(Q02)	2	2
Mordedura por quirópetero (No coincide la descripción de la CIE 10)(T14)		
Mordedura por serpiente(T36.0, X20)	223	229
Mordeduras por otros mamíferos(W55)	199	231
Mordeduras por perro(W54)	1613	2186
Neumonías por Haemophilus Influenzae(J14)		
Neumonías y bronconeumonías(J12-J18 EXCEPTO J18.2, J13 y J14)	1468	1937
OBESIDAD MORBIDA(S/C)		
Obesidad(E66)	9660	19669
Oncocercosis(B73)		
Osteocondrosis juvenil de la cadera y de la pelvis(M91)		
Otitis media aguda(H65.0-H65.1)	8802	12917
Otras helmintiasis(B65-B67, B70-B76, B78, B79, B81-B83 EXCEPTO B	4182	4289
Otras hepatitis víricas(B17-B19 EXCEPTO B17.1, B18.2)	52	168
Otras infecciones de la vagina y de la vulva(N76)		
Otras infecciones intestinales debidas a protozoarios(A07.0, A07.2, A	2317	2208
Otras Micosis Y Las No Especificadas(B36 - B37.9)		
Otras micosis, no clasificadas en otra parte(B48)		
Otras rickettsiosis(A79)	11	23
Otras salmonelosis(A02)	624	762
Otro hipotiroidismo(E03)		
Otros síntomas y signos que involucran el estado emocional (ideación suicida)(R45.8)		
Otros trastornos de ansiedad(F41.0-F41.2)	334	151
Otros tumores malignos de la piel(C44)		
Paludismo por plasmodium falciparum(B50)		
Paludismo por plasmodium vivax(B51)		2
Parálisis flácida aguda(U98)	8	20
Paratifoidea y otras salmonelosis(A01.1-A02)		
Parotiditis infecciosa(B26)	74	89
Peatón lesionado en accidente de transporte(V01-V09)	117	205
Pediculosis y phthiriasis(B85)	186	382
Perturbación de la actividad y de la atención(F90.0)	69	236
Peste(A20)		2
Picadura de abeja africanizada(T64)		
Picadura por insectos venenosos(T63.4)		
Placenta previa(O44)		

Planeación Suicida(S/C)			
Poliomielitis aguda(A80)			
Preeclampsia leve(S/C)			
Preeclampsia severa(S/C)			
Quemaduras(T20-T32)	788	1385	
Rabia humana(A82)	15		
Reacción al estrés grave y trastornos de adaptación(F43.0-F43.2)	645	2243	
Retraso mental(F70-F79)	21	62	
Rubéola(B06)			
Sarampión(B05)			1
Secuelas de otros efectos y los no especificados de causas externas(T98)			
Sepsis puerperal(O85)	1	10	
Seropositivos a hepatitis C(Z22)			
Shigelosis(A03)	283	308	
Sífilis adquirida(A51-A53)	337	238	
Sífilis congénita(A50)			14
Síndrome coqueluchoide(U99)	16	25	
Síndrome de inmunodeficiencia adquirida(B20-B24)			
Síndrome de rubéola congénita(P35.0)			4
Síndrome febril(R50)			
Síndrome meníngeo(G00-G03 EXCEPTO G00.0, G00.1)	14	26	
Síndrome severo agudo respiratorio(U04.9)			
SOBREPESO(S/C)			
Tabaquismo(F17.1, T 65.2, Z72.0)			
Teniasis(B68)	1	4	
Tétanos neonatal(A33)			
Tétanos(A34, A35)	1	1	
Tifo Epidémico(A75)			
Tifo epidémico(A75.0)			
Tifo murino(A75.2)			1
Tos ferina(A37)			1
Toxoplasmosis(B58)	8	14	
Trabajo de parto y parto no complicado por hemorragia intraparto, no clasificado en otra parte(O67)			
Tracoma(A71)			
Transtorno de la conducta no especificado(F91.9)			
Transtorno de la personalidad no especificado(F60.9)			
Trastorno bipolar(F31)	7	21	
Trastorno depresivo recurrente(F33)	206	669	
Trastorno obsesivo compulsivo(F42.0-F42.2, F42.8)	58	60	
Trastornos de ideas delirantes persistentes(F22.9)	4	3	
Trastornos esquizoafectivos(F25)	9	37	
Trastornos mentales y del comportamiento asociados con el puerperio	33	92	
Traumatismo del ojo y de la órbita(S05)			
Traumatismo por aplastamiento del antebrazo(S57)			
Traumatismo superficial de la cabeza(S00)			
Tricomoniasis urogenital(A59.0)	560	644	
Tripanosomiasis americana (enfermedad de Chagas) aguda(B57.0-B5	2	34	

Tripanosomiasis americana (enfermedad de Chagas) crónica(B57.2-E	4	25
Triquinosis(B75)	2	1
Tuberculosis otras formas(A17.1, A17.8, A17.9, A18-A19)	101	87
Tuberculosis respiratoria(A15-A16)	3383	3554
Tularemia(A21)		
Tumor maligno de bronquios y pulmón(C34)		
Tumor maligno de la glándula suprarrenal(C74)		
Tumor maligno de la glándula tiroides(C73)		
Tumor maligno de la mama(C50)	47	300
Tumor maligno de la pleura(C38.4)		
Tumor maligno de la próstata(C61)		
Tumor maligno de los bronquios y del pulmón(C34)		
Tumor maligno de los huesos y de los cartílagos articulares(C41)		
Tumor maligno de otros tejidos conjuntivos y de tejidos blandos(C49)		
Tumor maligno de riñón(C64)		
Tumor maligno de tráquea, bronquios y pulmón(C33-C34)		
Tumor maligno del colon y recto(C18-C21)		
Tumor maligno del colon(C18)		
Tumor maligno del cuello del útero(C53)	20	177
Tumor maligno del cuerpo del útero(C54)		
Tumor maligno del encéfalo(C71)		
Tumor maligno del endometrio(C54.1)		
Tumor maligno del esófago(C15)		
Tumor maligno del estómago(C16)		
Tumor maligno del hígado y de las vías biliares intrahepáticas(C22)		
Tumor maligno del ovario(C56)		
Tumor maligno del páncreas(C25)		
Tumor maligno del pene(C60)		
Tumor maligno del píloro(C16.4)		
Tumor maligno del recto Ampolla rectal(C20)		
Tumor maligno del riñón, excepto de la pelvis renal(C64)		
Tumores malignos de los huesos y de los cartílagos articulares(C40-C41)		
Tumores malignos del encéfalo y de otras partes del sistema nervioso central(C70-C72)		
Úlceras, gastritis y duodenitis(K25-K29)	18802	23016
Vaginitis subaguda y crónica(N76.1)		
Varicela(B01)	428	1003
Violencia intrafamiliar(Y07.0-Y07.2)	4621	6400
Viruela símica(B04)		16
Vulvovaginitis(N76)	13941	17370



Padecimiento	Femenino	Masculino	TOTAL
1 Infecciones respiratorias agudas(J00-J06, J20, J21 EXCEPTO J02.0 Y J03.0)	229915	169636	399551
2 COVID-19(U07.1-U07.2)	51898	39981	91879
3 Infección de vías urinarias(N30, N34, N39.0)	68293	15926	84219
4 Infecciones intestinales por otros organismos y las mal definidas(A04, A08-A09 E)	42238	33535	75773
5 Intoxicación por picadura de alacrán(T63.2, X22)	20263	19616	39879
6 Faringitis y amigdalitis estreptocócicas(J02.0, J03.0)	14560	10800	25360
7 Úlceras, gastritis y duodenitis(K25-K29)	15495	7521	23016
8 Gingivitis y enfermedad periodontal(K05)	13658	7136	20794
9 Obesidad(E66)	12625	7044	19669
10 Vulvovaginitis(N76)	17370		17370
11 Diabetes mellitus tipo 2(E11-E14)	8676	5329	14005
12 Hipertensión arterial(I10-I15)	7991	5444	13435
13 Conjuntivitis(H10)	7292	5839	13131
14 Otitis media aguda(H65.0-H65.1)	7720	5197	12917
15 Amebiasis intestinal(A06.0-A06.3, A06.9)	4675	3585	8260
16 Violencia intrafamiliar(Y07.0-Y07.2)	6261	139	6400
17 Candidiasis urogenital(B37.3-B37.4)	4347	209	4556
18 Otras helmintiasis(B65-B67, B70-B76, B78, B79, B81-B83 EXCEPTO B73 y B75)	2482	1807	4289
19 Ascariasis(B77)	2099	1708	3807
20 Tuberculosis respiratoria(A15-A16)	1739	1815	3554



Casos nuevos de enfermedades de notificación inmediata hasta la semana 52 2022

Padecimiento	Femenino	Masculino	TOTAL
Cólera(A00)	0	0	0
Difteria(A36)	4	0	4
Encefalitis equina venezolana(A92.2)	0	0	0
Enfermedad febril exantemática(U97)	21	24	45
Enfermedad invasiva por neumococo(A40.3, G00.1, J13)	1	0	1
Enfermedad por virus Chikungunya(A92.0)	5	1	6
Enfermedad por virus Ébola(A98.4)	0	0	0
Eventos supuestamente asociados a la vacunación (ESAVI)(Y58, Y59)	126	82	208
Eventos temporalmente asociados por vacuna grave(S/C)	0	0	0
Eventos temporalmente asociados por vacuna leve(S/C)	0	0	0
Fiebre amarilla(A95)	0	0	0
Fiebre del oeste del Nilo(A92.3)	0	0	0
Fiebre manchada(A77.0)	3	2	5
Fiebre por virus Mayaro(A92.8)	0	0	0
Infección asintomática por VIH(Z21)	0	0	0
Infección por virus Zika(U06.9)	4	5	9
Infecciones invasivas por haemophilus influenzae(A41.3, G00.0, J14)	2	3	5
Influenza(J09-J11)	152	112	264
Leishmaniasis cutánea(B55.1)	0	0	0
Leishmaniasis visceral(B55.0)	0	0	0
Lepra(A30)	2	8	10
Meningitis meningocócica(A39.0)	0	0	0
Meningitis tuberculosa(A17.0)	34	17	51
Meningoencefalitis amebiana primaria(B60.2)	0	0	0
Otras rickettsiosis(A79)	11	12	23
Paludismo por plasmodium falciparum(B50)	0	0	0
Paludismo por plasmodium vivax(B51)	2	0	2
Peste(A20)	1	1	2
Poliomielitis aguda(A80)	0	0	0
Rabia humana(A82)	0	0	0
Sarampión(B05)	0	1	1
Sífilis congénita(A50)	7	7	14
Síndrome coqueluchoide(U99)	11	14	25
Tétanos neonatal(A33)	0	0	0
Tétanos(A34, A35)	0	1	1
Tifo Epidémico(A75)	0	0	0
Tifo epidémico(A75.0)	0	0	0
Tifo murino(A75.2)	1	0	1
Tos ferina(A37)	1	0	1
Tuberculosis otras formas(A17.1, A17.8, A17.9, A18-A19)	46		87
Tuberculosis respiratoria(A15-A16)	1739	1815	3554



Padecimiento

Enteritis debida a rotavirus(A08.0)

Hepatitis vírica A(B15)

Jurisdicción
01 Tierra Caliente
02 Norte
03 Centro
04 Montaña
05 Costa Grande
06 Costa chica
07 Acapulco
Institución
SSA
IMSS ORD
ISSSTE
OTRAS
IMSS SOL
DIF
PEMEX
SEDENA
SEMAR

Sem	2021	2022	
	Acum	F	M
52			
52	0	0	0
52	0	0	0
52	2	0	0
52	0	0	0
52	0	0	0
52	0	0	0
52	8	7	7
52	2	0	0
52	8	7	7
52	0	0	0
52	0	0	0
52	0	0	0
52	0	0	0
52	0	0	0
52	0	0	0
52	0	0	0
52	0	0	0

Sem	2021	2022	
	Acum	F	M
52			
52	25	4	7
52	17	30	37
52	16	5	20
52	11	4	18
52	0	0	3
52	13	50	47
52	30	31	47
52	75	84	109
52	28	30	52
52	5	1	6
52	0	0	0
52	0	8	6
52	0	0	0
52	0	0	0
52	4	0	6
52	0	1	0

Padecimiento

Hepatitis vírica B(B16)

Infección por virus del papiloma humano(B97.7)

Jurisdicción
01 Tierra Caliente
02 Norte
03 Centro
04 Montaña
05 Costa Grande
06 Costa chica
07 Acapulco
Institución
SSA
IMSS ORD
ISSSTE
OTRAS
IMSS SOL
DIF
PEMEX
SEDENA
SEMAR

Sem	2021	2022	
	Acum	F	M
52			
52	1	0	0
52	1	0	0
52	1	2	1
52	0	0	0
52	0	0	0
52	1	1	0
52	8	1	5
52	3	3	1
52	9	0	5
52	0		0
52	0	0	0
52	0	0	0
52	0	0	0
52	0	0	0
52	0	0	0
52	0	0	0
52	0	0	0
52	0	1	0

Sem	2021	2022	
	Acum	F	M
52			
52	0	1	1
52	35	50	7
52	22	34	7
52	13	5	1
52	2	7	4
52	5	11	2
52	18	43	5
52	33	69	11
52	39	49	7
52	20	22	6
52	0	1	0
52	3	0	0
52	0	0	0
52	0	0	0
52	0	0	0
52	0	10	3
52	0	0	0



Padecimiento

Influenza(J09-J11)

Meningitis tuberculosa(A17.0)

Padecimiento
Jurisdicción
01 Tierra Caliente
02 Norte
03 Centro
04 Montaña
05 Costa Grande
06 Costa chica
07 Acapulco
Institución
SSA
IMSS ORD
ISSSTE
OTRAS
IMSS SOL
DIF
PEMEX
SEDENA
SEMAR

Sem	2021	2022	
	Acum	F	M
52			
52	261	0	1
52	1193	10	6
52	1293	62	43
52	0	1	1
52	850	9	4
52	571	4	4
52	974	66	53
52	5092	83	67
52	50	47	31
52	0	17	11
52	0	0	0
52	0	3	1
52	0	0	0
52	0	0	0
52	0	2	2
52	0	0	0

Sem	2021	2022	
	Acum	F	M
52			
52	0	1	0
52	0	0	0
52	0	26	0
52	0	0	0
52	0	0	0
52	0	0	0
52	12	7	17
52	9	7	15
52	3	1	2
52	0	1	0
52	0	25	0
52	0	0	0
52	0	0	0
52	0	0	0
52	0	0	0
52	0	0	0

Padecimiento

Tos ferina(A37)

Meningitis meningocócica(A39.0)

Padecimiento
Jurisdicción
01 Tierra Caliente
02 Norte
03 Centro
04 Montaña
05 Costa Grande
06 Costa chica
07 Acapulco
Institución
SSA
IMSS ORD
ISSSTE
OTRAS
IMSS SOL
DIF
PEMEX
SEDENA
SEMAR

Sem	2021	2022	
	Acum	F	M
52			
52	0	0	0
52	0	0	0
52	0	1	0
52	0	0	0
52	0	0	0
52	0	0	0
52	0	0	0
52	0	0	0
52	0	0	0
52	0	0	0
52	0	0	0
52	0	0	0
52	0	0	0

Sem	2021	2022	
	Acum	F	M
52			
52	0	0	0
52	0	0	0
52	1	0	0
52	0	0	0
52	0	0	0
52	1	0	0
52	0	0	0
52	2	0	0
52	0	0	0
52	0	0	0
52	0	0	0
52	0	0	0
52	0	0	0
52	0	0	0
52	0	0	0



Padecimiento

Enfermedad invasiva por neumococo(A40.3, G00.1, J13)

Infecciones invasivas por haemophilus influenzae(A41.3, G00.0, J14)

Jurisdicción
01 Tierra Caliente
02 Norte
03 Centro
04 Montaña
05 Costa Grande
06 Costa chica
07 Acapulco
Institución
SSA
IMSS ORD
ISSSTE
OTRAS
IMSS SOL
DIF
PEMEX
SEDENA
SEMAR

Sem	2021	2022	
	Acum	F	M
52			
52	0	0	0
52	0	0	0
52	2	1	0
52	0	0	0
52	0	0	0
52	0	0	0
52	0	0	0
52	2	0	0
52	0	0	0
52	0	0	0
52	0	0	0
52	0	0	0
52	0	0	0
52	0	1	0
52	0	0	0

Sem	2021	2022	
	Acum	F	M
52			
52	0	0	0
52	0	0	0
52	1	0	1
52	0	0	0
52	0	0	0
52	0	0	0
52	0	0	0
52	0	2	2
52	1	2	3
52	0	0	0
52	0	0	0
52	0	0	0
52	0	0	0
52	0	0	0
52	0	0	0
52	0	0	0

Padecimiento

Varicela(B01)

Rubéola(B06)

Jurisdicción
01 Tierra Caliente
02 Norte
03 Centro
04 Montaña
05 Costa Grande
06 Costa chica
07 Acapulco
Institución
SSA
IMSS ORD
ISSSTE
OTRAS
IMSS SOL
DIF
PEMEX
SEDENA
SEMAR

Sem	2021	2022	
	Acum	F	M
52			
52	13	55	67
52	25	70	80
52	54	61	71
52	56	63	60
52	53	53	44
52	30	18	28
52	197	160	173
52	213	226	263
52	176	164	188
52	24		45
52	0	4	3
52	7	19	11
52	0	0	0
52	0	0	0
52	5	15	11
52	3	45	2

Sem	2021	2022	
	Acum	F	M
52			
52	0	0	0
52	0	0	0
52	0	0	0
52	0	0	0
52	0	0	0
52	0	0	0
52	0	0	0
52	0	0	0
52	0	0	0
52	0	0	0
52	0	0	0
52	0	0	0
52	0	0	0
52	0	0	0



Padecimiento

Tétanos neonatal(A33)

Tétanos(A34, A35)

Jurisdicción
01 Tierra Caliente
02 Norte
03 Centro
04 Montaña
05 Costa Grande
06 Costa chica
07 Acapulco
Institución
SSA
IMSS ORD
ISSSTE
OTRAS
IMSS SOL
DIF
PEMEX
SEDENA
SEMAR

Sem	2021	2022	
	Acum	F	M
52			
52	0	0	0
52	0	0	0
52	0	0	0
52	0	0	0
52	0	0	0
52	0	0	0
52	0	0	0
52	0	0	0
52	0	0	0
52	0	0	0
52	0	0	0
52	0	0	0
52	0	0	0
52	0	0	0

Sem	2021	2022	
	Acum	F	M
52			
52	1	0	0
52	0	0	0
52	0	0	0
52	0	0	0
52	0	0	0
52	0	0	0
52	0	0	0
52	0	0	0
52	0	0	0
52	0	0	0
52	0	0	1
52	1	0	1
52	0	0	0
52	0	0	0
52	0	0	0
52	0	0	0
52	0	0	0
52	0	0	0
52	0	0	0
52	0	0	0

Padecimiento

Parotiditis infecciosa(B26)

Síndrome de rubéola congénita(P35.0)

Jurisdicción
01 Tierra Caliente
02 Norte
03 Centro
04 Montaña
05 Costa Grande
06 Costa chica
07 Acapulco
Institución
SSA
IMSS ORD
ISSSTE
OTRAS
IMSS SOL
DIF
PEMEX
SEDENA
SEMAR

Sem	2021	2022	
	Acum	F	M
52			
52	2	3	2
52	4	3	4
52	10	5	5
52	5	7	2
52	7	3	4
52	19	5	3
52	27	25	18
52	40	25	15
52	30	25	14
52	0		6
52	0	1	0
52	0	0	0
52	0	0	0
52	0	0	0
52	0	0	0
52	0	0	0
52	2	0	3
52	2	0	0

Sem	2021	2022	
	Acum	F	M
52			
52	0	0	0
52	0	0	0
52	0	1	2
52	0	0	0
52	0	0	0
52	0	0	0
52	0	0	0
52	0	0	0
52	0	0	0
52	0	0	0
52	0	0	1
52	0	1	3
52	0	0	0
52	0	0	0
52	0	0	0
52	0	0	0
52	0	0	0
52	0	0	0
52	0	0	0
52	0	0	0



Padecimiento

Cólera(A00)

Fiebre tifoidea(A01.0)

Jurisdicción
01 Tierra Caliente
02 Norte
03 Centro
04 Montaña
05 Costa Grande
06 Costa chica
07 Acapulco
Institución
SSA
IMSS ORD
ISSSTE
OTRAS
IMSS SOL
DIF
PEMEX
SEDENA
SEMAR

Sem	2021	2022	
	Acum	F	M
52			
52	0	0	0
52	0	0	0
52	0	0	0
52	0	0	0
52	0	0	0
52	0	0	0
52	0	0	0
52	0	0	0
52	0	0	0
52	0	0	0
52	0	0	0
52	0	0	0
52	0	0	0
52	0	0	0
52	0	0	0

Sem	2021	2022	
	Acum	F	M
52			
52	88	58	25
52	35	20	15
52	94	45	18
52	8	10	3
52	18	18	4
52	86	77	49
52	70	28	13
52	250	167	88
52	79	38	15
52	57	47	21
52	4	2	1
52	8	0	2
52	0	0	0
52	0	0	0
52	0	2	0
52	1	0	0

Padecimiento

Otras salmonelosis(A02)

Shigelosis(A03)

Jurisdicción
01 Tierra Caliente
02 Norte
03 Centro
04 Montaña
05 Costa Grande
06 Costa chica
07 Acapulco
Institución
SSA
IMSS ORD
ISSSTE
OTRAS
IMSS SOL
DIF
PEMEX
SEDENA
SEMAR

Sem	2021	2022	
	Acum	F	M
52			
52	73	50	35
52	37	36	9
52	108	91	58
52	32	10	9
52	64	28	20
52	142	89	40
52	168	170	117
52	309	207	100
52	203	175	136
52	80		32
52	27	23	19
52	2	1	0
52	0	0	0
52	0	0	0
52	3	2	1
52	0	66	0

Sem	2021	2022	
	Acum	F	M
52			
52	8	9	7
52	10	15	9
52	20	9	13
52	21	25	6
52	18	12	10
52	160	75	73
52	46	29	16
52	252	159	128
52	2	7	4
52	4	2	1
52	8	0	0
52	17	6	1
52	0	0	0
52	0	0	0
52	0	0	0
52	0	0	0



Padecimiento

Infecciones intestinales por otros organismos y las mal definidas(A04, A08-A09 EXCEPTO A08.0)

Intoxicación alimentaria bacteriana(A05)

Jurisdicción
01 Tierra Caliente
02 Norte
03 Centro
04 Montaña
05 Costa Grande
06 Costa chica
07 Acapulco
Institución
SSA
IMSS ORD
ISSSTE
OTRAS
IMSS SOL
DIF
PEMEX
SEDENA
SEMAR

Sem	2021	2022	
	Acum	F	M
52			
52	6587	4131	3477
52	10017	7511	5960
52	6977	6849	5715
52	10184	5892	4516
52	5545	3430	2613
52	3436	2358	1860
52	19284	12067	9394
52	32724	21262	16759
52	16327	9615	7665
52	8060	6454	4868
52	2290	2883	2622
52	2199	1353	1106
52	0	0	0
52	0	0	0
52	238	448	304
52	192	223	211

Sem	2021	2022	
	Acum	F	M
52			
52	7	1	3
52	66	77	30
52	79	102	86
52	41	9	4
52	111	85	60
52	97	52	27
52	210	188	141
52	289	228	154
52	141	117	89
52	87	124	64
52	2	1	3
52	69	5	2
52	0	0	0
52	0	0	0
52	19	39	39
52	4	0	0

Padecimiento

Amebiasis intestinal(A06.0-A06.3, A06.9)

Absceso hepático amebiano(A06.4)

Jurisdicción
01 Tierra Caliente
02 Norte
03 Centro
04 Montaña
05 Costa Grande
06 Costa chica
07 Acapulco
Institución
SSA
IMSS ORD
ISSSTE
OTRAS
IMSS SOL
DIF
PEMEX
SEDENA
SEMAR

Sem	2021	2022	
	Acum	F	M
52			
52	713	436	331
52	490	308	223
52	654	533	412
52	630	328	213
52	1207	522	400
52	1762	1109	842
52	2700	1439	1164
52	5966	3223	2351
52	1335	903	778
52	703		420
52	13	44	24
52	132	12	7
52	0	0	0
52	0	0	0
52	6	10	4
52	1	480	1

Sem	2021	2022	
	Acum	F	M
52			
52	4	2	0
52	1	1	0
52	5	0	0
52	0	0	0
52	1	1	0
52	6	0	0
52	4	7	4
52	16	6	0
52	1	3	4
52	1	0	0
52	0	0	0
52	1	1	0
52	0	0	0
52	0	0	0
52	2	1	0
52	0	0	0



Padecimiento

Otras infecciones intestinales debidas a protozoarios(A07.0, A07.2, A07.9)

Giardiasis(A07.1)

Jurisdicción
01 Tierra Caliente
02 Norte
03 Centro
04 Montaña
05 Costa Grande
06 Costa chica
07 Acapulco
Institución
SSA
IMSS ORD
ISSSTE
OTRAS
IMSS SOL
DIF
PEMEX
SEDENA
SEMAR

Sem	2021	2022	
	Acum	F	M
52			
52	148	108	84
52	25	34	25
52	413	328	250
52	376	134	93
52	148	90	61
52	243	168	121
52	964	392	320
52	1871	976	745
52	6	2	5
52	78	94	64
52	15	68	50
52	347	112	90
52	0	0	0
52	0	0	0
52	0	0	0
52	0	2	0

Sem	2021	2022	
	Acum	F	M
52			
52	10	8	4
52	10	8	12
52	32	41	21
52	14	8	1
52	37	51	33
52	117	45	29
52	145	143	114
52	337	251	170
52	19	40	40
52	1	6	2
52	0	0	0
52	8	1	0
52	0	0	0
52	0	0	0
52	0	6	2
52	0	0	0

Padecimiento

Otras helmintiasis(B65-B67, B70-B76, B78, B79, B81-B83 excepto B73 y B75)

Ascariasis(B77)

Jurisdicción
01 Tierra Caliente
02 Norte
03 Centro
04 Montaña
05 Costa Grande
06 Costa chica
07 Acapulco
Institución
SSA
IMSS ORD
ISSSTE
OTRAS
IMSS SOL
DIF
PEMEX
SEDENA
SEMAR

Sem	2021	2022	
	Acum	F	M
52			
52	92	49	45
52	195	130	105
52	438	279	207
52	26	25	26
52	180	123	104
52	329	157	98
52	2922	1719	1222
52	276	141	110
52	3826	2201	1599
52	20		11
52	4	1	2
52	0	0	1
52	0	0	0
52	0	0	0
52	50	124	84
52	6	14	0

Sem	2021	2022	
	Acum	F	M
52			
52	101	54	35
52	25	15	15
52	119	132	92
52	214	152	97
52	570	379	374
52	1199	670	555
52	1543	697	540
52	3253	1752	1448
52	63	25	16
52	256	298	229
52	3	1	3
52	196	21	12
52	0	0	0
52	0	0	0
52	0	1	0
52	0	1	0



Padecimiento

Enterobiasis(B80)

Paratifoidea y otras salmonelosis(A01.1-A02)

Jurisdicción
01 Tierra Caliente
02 Norte
03 Centro
04 Montaña
05 Costa Grande
06 Costa chica
07 Acapulco
Institución
SSA
IMSS ORD
ISSSTE
OTRAS
IMSS SOL
DIF
PEMEX
SEDENA
SEMAR

Sem	2021	2022	
	Acum	F	M
52			
52	10	9	10
52	14	6	3
52	33	35	16
52	48	55	23
52	14	17	20
52	77	80	64
52	209	97	90
52	273	181	140
52	81	69	39
52	0	20	24
52	7	0	1
52	44	29	22
52	0	0	0
52	0	0	0
52	0	0	0
52	0	0	0
52	0	0	0
52	0	0	0

Sem	2021	2022	
	Acum	F	M
52			
52	0	0	0
52	0	0	0
52	0	0	0
52	0	0	0
52	0	0	0
52	0	0	0
52	0	0	0
52	0	0	0
52	0	0	0
52	0	0	0
52	0	0	0
52	0	0	0
52	0	0	0
52	0	0	0
52	0	0	0



Padecimiento

Faringitis y amigdalitis estreptocócicas(J02.0, J03.0)

Infecciones respiratorias agudas(J00-J06, J20, J21 EXCEPTO J02.0 Y J03.0)

Jurisdicción
01 Tierra Caliente
02 Norte
03 Centro
04 Montaña
05 Costa Grande
06 Costa chica
07 Acapulco
Institución
SSA
IMSS ORD
ISSSTE
OTRAS
IMSS SOL
DIF
PEMEX
SEDENA
SEMAR

Sem	2021	2022	
	Acum	F	M
52			
52	3181	3270	2747
52	314	857	709
52	2775	3816	2724
52	2006	2720	1845
52	259	140	145
52	84	86	54
52	3336	3671	2576
52	9421	12456	8940
52	50	72	63
52	1232	1118	1030
52	633	727	592
52	591	58	51
52	0	0	0
52	0	0	0
52	25	81	58
52	3	48	66

Sem	2021	2022	
	Acum	F	M
52			
52	19338	19977	15675
52	37468	40795	29670
52	36539	37277	29187
52	37326	36039	24979
52	29646	23886	17303
52	28140	24151	17015
52	51573	47790	35807
52	156089	146966	106205
52	45377	42331	33751
52	22816	22426	15334
52	5611	8742	7466
52	8890	6913	4917
52	0	0	0
52	0	0	0
52	776	1861	1372
52	471	676	591

Padecimiento

Neumonías y bronconeumonías(J12-J18 EXCEPTO J18.2, J13 y J14)

Otitis media aguda(H65.0-H65.1)

Jurisdicción
01 Tierra Caliente
02 Norte
03 Centro
04 Montaña
05 Costa Grande
06 Costa chica
07 Acapulco
Institución
SSA
IMSS ORD
ISSSTE
OTRAS
IMSS SOL
DIF
PEMEX
SEDENA
SEMAR

Sem	2021	2022	
	Acum	F	M
52			
52	18	55	35
52	229	136	170
52	194	202	202
52	203	267	238
52	100	57	56
52	457	142	120
52	267	125	132
52	1150	812	772
52	218	54	54
52	4		25
52	0	13	12
52	26	22	16
52	0	0	0
52	0	0	0
52	43	47	72
52	27	34	2

Sem	2021	2022	
	Acum	F	M
52			
52	955	868	658
52	1303	1377	849
52	868	1301	961
52	870	861	525
52	1700	902	631
52	1517	1271	895
52	1589	1140	678
52	7001	5866	3820
52	26	14	14
52	1053	935	626
52	212	496	415
52	466	298	219
52	0	0	0
52	0	0	0
52	37	99	89
52	7	12	14



Padecimiento

Tuberculosis respiratoria(A15-A16)

COVID-19(U07.1)

Padecimiento
Jurisdicción
01 Tierra Caliente
02 Norte
03 Centro
04 Montaña
05 Costa Grande
06 Costa chica
07 Acapulco
Institución
SSA
IMSS ORD
ISSSTE
OTRAS
IMSS SOL
DIF
PEMEX
SEDENA
SEMAR

Sem	2021	2022	
	Acum	F	M
52			
52	93	19	30
52	202	109	83
52	750	320	238
52	99	56	38
52	322	79	141
52	687	498	462
52	1230	658	823
52	2625	1280	1315
52	642	398	438
52	53	29	34
52	6	2	0
52	15	1	0
52	0	0	0
52	0	0	0
52	29	22	17
52	13	7	11

Sem	2021	2022	
	Acum	F	M
52			
52	6398	893	669
52	17013	6355	4727
52	28827	11532	8173
52	4788	1066	629
52	12364	2294	1705
52	9779	2252	1530
52	67631	27506	22548
52	85217	21548	16461
52	54419	26483	20876
52	5509	3211	2087
52	557	368	292
52	121	79	42
52	0	0	0
52	0	0	0
52	597	75	51
52	380	134	172



Padecimiento

Sífilis congénita(A50)

Sífilis adquirida(A51-A53)

Jurisdicción
01 Tierra Caliente
02 Norte
03 Centro
04 Montaña
05 Costa Grande
06 Costa chica
07 Acapulco
Institución
SSA
IMSS ORD
ISSSTE
OTRAS
IMSS SOL
DIF
PEMEX
SEDENA
SEMAR

Sem	2021	2022	
	Acum	F	M
52			
52	0	0	1
52	0	0	0
52	0	1	0
52	0	1	3
52	0	0	1
52	0	0	0
52	0	5	2
Institución	2021	2022	
SSA	0	7	7
IMSS ORD	0	0	0
ISSSTE	0	0	0
OTRAS	0	0	0
IMSS SOL	0	0	0
DIF	0	0	0
PEMEX	0	0	0
SEDENA	0	0	0
SEMAR	0	0	0

Sem	2021	2022	
	Acum	F	M
52			
52	9	3	11
52	4	4	5
52	94	10	54
52	5	4	0
52	15	20	5
52	15	9	7
52	195	49	57
Institución	2021	2022	
SSA	316	88	116
IMSS ORD	18	8	14
ISSSTE	0	1	5
OTRAS	0	0	0
IMSS SOL	1	0	0
DIF	0	0	0
PEMEX	0	0	0
SEDENA	1	2	4
SEMAR	1	0	0

Padecimiento

Infección gonocócica del tracto genitourinario(A54.0-A54.2)

Linfogranuloma venéreo por clamidias(A55)

Jurisdicción
01 Tierra Caliente
02 Norte
03 Centro
04 Montaña
05 Costa Grande
06 Costa chica
07 Acapulco
Institución
SSA
IMSS ORD
ISSSTE
OTRAS
IMSS SOL
DIF
PEMEX
SEDENA
SEMAR

Sem	2021	2022	
	Acum	F	M
52			
52	7	14	3
52	24	25	7
52	30	26	8
52	361	328	24
52	35	22	6
52	11	21	7
52	16	18	12
Institución	2021	2022	
SSA	470	446	51
IMSS ORD	8	8	14
ISSSTE	0		1
OTRAS	4	0	0
IMSS SOL	2	0	1
DIF	0	0	0
PEMEX	0	0	0
SEDENA	0	0	0
SEMAR	0	0	0

Sem	2021	2022	
	Acum	F	M
52			
52	1	0	0
52	0	0	0
52	0	0	3
52	0	0	0
52	1	0	1
52	0	0	1
52	0	0	1
Institución	2021	2022	
SSA	1	0	5
IMSS ORD	1	0	1
ISSSTE	0	0	0
OTRAS	0	0	0
IMSS SOL	0	0	0
DIF	0	0	0
PEMEX	0	0	0
SEDENA	0	0	0
SEMAR	0	0	0



Padecimiento

Chancro blando(A57)

Tricomoniasis urogenital(A59.0)

Jurisdicción
01 Tierra Caliente
02 Norte
03 Centro
04 Montaña
05 Costa Grande
06 Costa chica
07 Acapulco
Institución
SSA
IMSS ORD
ISSSTE
OTRAS
IMSS SOL
DIF
PEMEX
SEDENA
SEMAR

Sem	2021	2022	
	Acum	F	M
52			
52	1	0	2
52	1	2	3
52	2	2	1
52	3	0	0
52	1	3	0
52	1	2	1
52	6	2	9
52	7	5	9
52	6	6	6
52	0	0	1
52	0	0	0
52	0	0	0
52	0	0	0
52	0	0	0
52	2	0	0
52	0	0	0

Sem	2021	2022	
	Acum	F	M
52			
52	39	87	4
52	54	90	3
52	82	86	5
52	93	61	1
52	81	104	1
52	87	85	3
52	124	107	7
52	491	544	18
52	50	53	5
52	8	19	0
52	0	1	1
52	11	2	0
52	0	0	0
52	0	0	0
52	0	0	0
52	0	1	0

Padecimiento

Herpes genital(A60.0)

Vulvovaginitis(N76)

Jurisdicción
01 Tierra Caliente
02 Norte
03 Centro
04 Montaña
05 Costa Grande
06 Costa chica
07 Acapulco
Institución
SSA
IMSS ORD
ISSSTE
OTRAS
IMSS SOL
DIF
PEMEX
SEDENA
SEMAR

Sem	2021	2022	
	Acum	F	M
52			
52	5	9	5
52	25	14	6
52	21	18	5
52	4	2	1
52	20	22	9
52	13	9	4
52	86	38	41
52	70	63	26
52	90	45	41
52	5		3
52	2	0	0
52	1	0	1
52	0	0	0
52	0	0	0
52	5	1	0
52	1	3	0

Sem	2021	2022	
	Acum	F	M
52			
52	925	1188	0
52	2148	2685	0
52	2702	4300	0
52	2894	2919	0
52	1826	2203	0
52	1531	1624	0
52	1915	2451	0
52	10902	13368	0
52	1452	1705	0
52	607	1077	0
52	109	242	0
52	795	730	0
52	0	0	0
52	0	0	0
52	76	225	0
52	0	23	0

 Boletín Epidemiológico No. 52
Vigilancia Epidemiológica Semana 52 2022
Enfermedades de Transmisión sexual

Padecimiento

Jurisdicción
01 Tierra Caliente
02 Norte
03 Centro
04 Montaña
05 Costa Grande
06 Costa chica
07 Acapulco
Institución
SSA
IMSS ORD
ISSSTE
OTRAS
IMSS SOL
DIF
PEMEX
SEDENA
SEMAR

Infección por el Virus de la Inmunodeficiencia Humana(B20-B24, Z21)

Sem	2021	2022	
	Acum	F	M
52			
52	19	4	20
52	46	6	33
52	124	26	104
52	15	3	6
52	69	6	28
52	36	4	12
52	273	43	186
52	480	79	254
52	95	8	117
52	5	0	17
52	0	0	0
52	0	0	0
52	0	0	0
52	0	0	0
52	2	3	0
52	0	2	1

Candidiasis urogenital(B37.3-B37.4)

Sem	2021	2022	
	Acum	F	M
52			
52	402	454	35
52	605	455	29
52	560	1214	42
52	248	265	17
52	656	570	32
52	427	564	20
52	740	825	34
52	3036	3427	167
52	415	442	21
52	81	115	4
52	9	230	7
52	77	112	8
52	0	0	0
52	0	0	0
52	19	18	2
52	1	3	0



Padecimiento

Tifo epidémico(A75.0)

Tifo murino(A75.2)

Jurisdicción
01 Tierra Caliente
02 Norte
03 Centro
04 Montaña
05 Costa Grande
06 Costa chica
07 Acapulco
Institución
SSA
IMSS ORD
ISSSTE
OTRAS
IMSS SOL
DIF
PEMEX
SEDENA
SEMAR

Sem	2021	2022	
	Acum	F	M
52			
52	0	0	0
52	0	0	0
52	0	0	0
52	0	0	0
52	0	0	0
52	0	0	0
52	0	0	0
52	0	0	0
52	0	0	0
52	0	0	0
52	0	0	0
52	0	0	0
52	0	0	0
52	0	0	0
52	0	0	0
52	0	0	0

Sem	2021	2022	
	Acum	F	M
52			
52	0	0	0
52	0	0	0
52	0	1	0
52	0	0	0
52	0	0	0
52	0	0	0
52	0	0	0
52	0	0	0
52	0	0	0
52	0	0	0
52	0	0	0
52	0	0	0
52	0	0	0
52	0	0	0
52	0	0	0
52	0	0	0

Padecimiento

Otras rickettsiosis(A79)

Fiebre manchada(A77.0)

Jurisdicción
01 Tierra Caliente
02 Norte
03 Centro
04 Montaña
05 Costa Grande
06 Costa chica
07 Acapulco
Institución
SSA
IMSS ORD
ISSSTE
OTRAS
IMSS SOL
DIF
PEMEX
SEDENA
SEMAR

Sem	2021	2022	
	Acum	F	M
52			
52	0	0	1
52	2	0	0
52	6	7	8
52	1	1	1
52	0	0	0
52	0	1	0
52	2	2	2
52	7	10	9
52	2	1	0
52	2		2
52	0	0	0
52	0	0	0
52	0	0	0
52	0	0	0
52	0	0	0
52	0	0	0
52	0	0	0
52	0	0	0
52	0	0	1

Sem	2021	2022	
	Acum	F	M
52			
52	0	0	0
52	0	0	0
52	0	3	2
52	0	0	0
52	0	0	0
52	0	0	0
52	0	0	0
52	0	0	0
52	0	0	0
52	0	0	0
52	0	0	0
52	0	0	0
52	0	0	0
52	0	0	0
52	0	0	0
52	0	0	0
52	0	0	0



Padecimiento

Dengue no grave(A90)

Dengue con signos de alarma(S/C)

Padecimiento
Jurisdicción
01 Tierra Caliente
02 Norte
03 Centro
04 Montaña
05 Costa Grande
06 Costa chica
07 Acapulco
Institución
SSA
IMSS ORD
ISSSTE
OTRAS
IMSS SOL
DIF
PEMEX
SEDENA
SEMAR

Sem	2021	2022	
	Acum	F	M
52			
52	187	61	54
52	280	105	99
52	140	108	73
52	126	550	391
52	57	11	24
52	242	113	89
52	462	377	356
52	898	804	625
52	553	408	381
52	35	87	67
52	0	6	0
52	1	3	7
52	0	0	0
52	0	0	0
52	0	15	5
52	7	2	1

Sem	2021	2022	
	Acum	F	M
52			
52	15	6	7
52	69	28	31
52	36	43	25
52	45	250	231
52	30	3	4
52	105	77	62
52	215	122	112
52	289	401	365
52	183	100	85
52	34	24	21
52	0	0	0
52	7	0	0
52	0	0	0
52	0	0	0
52	0	1	0
52	2	3	1

Padecimiento

Dengue grave(A91)

Enfermedad por virus Chikungunya(A92.0)

Padecimiento
Jurisdicción
01 Tierra Caliente
02 Norte
03 Centro
04 Montaña
05 Costa Grande
06 Costa chica
07 Acapulco
Institución
SSA
IMSS ORD
ISSSTE
OTRAS
IMSS SOL
DIF
PEMEX
SEDENA
SEMAR

Sem	2021	2022	
	Acum	F	M
52			
52	3	4	2
52	4	3	2
52	41	24	16
52	10	23	15
52	6	0	2
52	62	11	10
52	29	14	17
52	142	65	51
52	9	6	4
52	4		7
52	0	0	0
52	0	0	0
52	0	0	0
52	0	0	0
52	0	0	0
52	0	3	2
52	0	5	0

Sem	2021	2022	
	Acum	F	M
52			
52	0	0	0
52	1	0	1
52	4	4	0
52	0	0	0
52	1	0	0
52	1	1	0
52	5	0	0
52	5	1	0
52	5	4	1
52	2	0	0
52	0	0	0
52	0	0	0
52	0	0	0
52	0	0	0
52	0	0	0
52	0	0	0



Padecimiento

Brucelosis(A23)

Leptospirosis(A27)

Jurisdicción
01 Tierra Caliente
02 Norte
03 Centro
04 Montaña
05 Costa Grande
06 Costa chica
07 Acapulco
Institución
SSA
IMSS ORD
ISSSTE
OTRAS
IMSS SOL
DIF
PEMEX
SEDENA
SEMAR

Sem	2021	2022	
	Acum	F	M
52			
52	2	2	2
52	4	0	0
52	15	6	3
52	16	39	63
52	6	0	0
52	6	0	0
52	12	6	4
52	53	48	70
52	7	3	2
52	1	0	0
52	0	1	0
52	0	0	0
52	0	0	0
52	0	0	0
52	0	1	0
52	0	0	0

Sem	2021	2022	
	Acum	F	M
52			
52	0	0	0
52	0	0	0
52	5	1	1
52	0	0	0
52	0	0	0
52	0	0	1
52	17	9	10
52	15	8	9
52	5	2	3
52	2	0	0
52	0	0	0
52	0	0	0
52	0	0	0
52	0	0	0
52	0	0	0
52	0	0	0

Padecimiento

Rabia humana(A82)

Teniasis(B68)

Jurisdicción
01 Tierra Caliente
02 Norte
03 Centro
04 Montaña
05 Costa Grande
06 Costa chica
07 Acapulco
Institución
SSA
IMSS ORD
ISSSTE
OTRAS
IMSS SOL
DIF
PEMEX
SEDENA
SEMAR

Sem	2021	2022	
	Acum	F	M
52			
52	0	0	0
52	0	0	0
52	15	0	0
52	0	0	0
52	0	0	0
52	0	0	0
52	0	0	0
52	15	0	0
52	0	0	0
52	0	0	0
52	0	0	0
52	0	0	0
52	0	0	0
52	0	0	0
52	0	0	0
52	0	0	0

Sem	2021	2022	
	Acum	F	M
52			
52	0	0	0
52	0	0	0
52	1	1	0
52	0	0	0
52	0	0	0
52	0	0	0
52	0	0	0
52	0	2	1
52	1	2	0
52	0	1	1
52	0	0	0
52	0	0	0
52	0	0	0
52	0	0	0
52	0	0	0
52	0	0	0



Padecimiento

Cisticercosis(B69)

Triquinosis(B75)

Jurisdicción
01 Tierra Caliente
02 Norte
03 Centro
04 Montaña
05 Costa Grande
06 Costa chica
07 Acapulco
Institución
SSA
IMSS ORD
ISSSTE
OTRAS
IMSS SOL
DIF
PEMEX
SEDENA
SEMAR

Sem	2021	2022	
	Acum	F	M
52			
52	0	0	0
52	2	2	0
52	1	0	0
52	0	0	0
52	0	1	0
52	0	0	0
52	0	0	2
52	2	0	0
52	0	3	2
52	1	0	0
52	0	0	0
52	0	0	0
52	0	0	0
52	0	0	0
52	0	0	0
52	0	0	0
52	0	0	0

Sem	2021	2022	
	Acum	F	M
52			
52	1	0	0
52	0	0	0
52	0	0	0
52	0	0	1
52	0	0	0
52	0	0	0
52	1	0	0
52	2	0	1
52	0	0	0
52	0	0	0
52	0	0	0
52	0	0	0
52	0	0	0
52	0	0	0
52	0	0	0



Padecimiento

Erisipela(A46)

Escarlatina(A38)

Padecimiento
Jurisdicción
01 Tierra Caliente
02 Norte
03 Centro
04 Montaña
05 Costa Grande
06 Costa chica
07 Acapulco
Institución
SSA
IMSS ORD
ISSSTE
OTRAS
IMSS SOL
DIF
PEMEX
SEDENA
SEMAR

Sem	2021	2022	
	Acum	F	M
52			
52	3	2	3
52	11	4	16
52	6	4	3
52	15	2	4
52	22	5	8
52	16	11	13
52	130	67	80
52	62	29	27
52	130	62	89
52	2	3	9
52	0	0	1
52	4	0	0
52	0	0	0
52	0	0	0
52	5	0	1
52	0	1	0

Sem	2021	2022	
	Acum	F	M
52			
52	1	0	0
52	0	0	3
52	2	0	4
52	0	1	1
52	1	0	0
52	1	3	2
52	2	5	5
52	3	6	7
52	2	3	4
52	0	0	2
52	0	0	1
52	1	0	0
52	0	0	0
52	0	0	0
52	0	0	1
52	1	0	0



Padecimiento

Mal del pinto(A67)

Tuberculosis otras formas(A17.1, A17.8, A17.9, A18-A19)

Jurisdicción
01 Tierra Caliente
02 Norte
03 Centro
04 Montaña
05 Costa Grande
06 Costa chica
07 Acapulco
Institución
SSA
IMSS ORD
ISSSTE
OTRAS
IMSS SOL
DIF
PEMEX
SEDENA
SEMAR

Sem	2021	2022	
	Acum	F	M
52			
52	0	0	0
52	6	2	0
52	0	0	0
52	0	1	0
52	2	0	0
52	1	0	0
52	2	2	2
Institución	2021	2022	2022
52	5	1	0
52	6	3	2
52	0	1	0
52	0	0	0
52	0	0	0
52	0	0	0
52	0	0	0
52	0	0	0
52	0	0	0
52	0	0	0
52	0	0	0

Sem	2021	2022	
	Acum	F	M
52			
52	1	0	0
52	8	4	2
52	19	11	6
52	4	1	4
52	10	2	3
52	9	3	<
52	50	25	26
Institución	2021	2022	2022
52	66	28	29
52	20	9	11
52	12	8	1
52	0	0	0
52	2	0	0
52	0	0	0
52	0	0	0
52	1	1	0
52	0	0	0

Padecimiento

Lepra(A30)

Hepatitis vírica C(B17.1, B18.2)

Jurisdicción
01 Tierra Caliente
02 Norte
03 Centro
04 Montaña
05 Costa Grande
06 Costa chica
07 Acapulco
Institución
SSA
IMSS ORD
ISSSTE
OTRAS
IMSS SOL
DIF
PEMEX
SEDENA
SEMAR

Sem	2021	2022	
	Acum	F	M
52			
52	0	0	1
52	0	0	0
52	1	2	2
52	0	0	0
52	5	0	3
52	0	0	0
52	11	0	2
Institución	2021	2022	2022
52	11	1	7
52	5	1	0
52	1		0
52	0	0	0
52	0	0	0
52	0	0	0
52	0	0	0
52	0	0	0
52	0	0	1
52	0	0	0

Sem	2021	2022	
	Acum	F	M
52			
52	2	0	0
52	31	0	5
52	55	6	17
52	3	0	0
52	15	1	3
52	1	0	3
52	78	16	37
Institución	2021	2022	2022
52	154	11	49
52	29	7	10
52	1	4	6
52	0	0	0
52	0	0	0
52	0	0	0
52	0	0	0
52	1	0	0



Padecimiento

Otras hepatitis víricas(B17-B19 excepto B17.1, B18.2)

Conjuntivitis epidémica aguda hemorrágica(B30.3)

Jurisdicción
01 Tierra Caliente
02 Norte
03 Centro
04 Montaña
05 Costa Grande
06 Costa chica
07 Acapulco
Institución
SSA
IMSS ORD
ISSSTE
OTRAS
IMSS SOL
DIF
PEMEX
SEDENA
SEMAR

Sem	2021	2022	
	Acum	F	M
52			
52	0	0	0
52	0	1	0
52	4	6	13
52	1	2	2
52	1	1	0
52	4	11	4
52	42	44	84
Institución	2021	2022	2022
52	36	51	80
52	7	9	15
52	1	3	2
52	0	0	1
52	0	0	0
52	0	0	0
52	0	0	0
52	0	0	0
52	0	0	0
52	5	2	5
52	3	0	0

Sem	2021	2022	
	Acum	F	M
52			
52	1	0	0
52	1	1	0
52	0	4	3
52	0	0	1
52	0	1	0
52	0	0	<
52	7	2	1
Institución	2021	2022	2022
52	8	5	5
52	0	0	0
52	1	2	0
52	0	0	0
52	0	0	0
52	0	0	0
52	0	0	0
52	0	0	0
52	0	1	0
52	0	0	0

Padecimiento

Tripanosomiasis americana (enfermedad de Chagas) aguda (para 2017)(B57.0-B57.1)

Tripanosomiasis americana (enfermedad de Chagas) crónica (para 2017)(B57.2-B57.5)

Jurisdicción
01 Tierra Caliente
02 Norte
03 Centro
04 Montaña
05 Costa Grande
06 Costa chica
07 Acapulco
Institución
SSA
IMSS ORD
ISSSTE
OTRAS
IMSS SOL
DIF
PEMEX
SEDENA
SEMAR

Sem	2021	2022	
	Acum	F	M
52			
52	0	1	2
52	0	2	4
52	0	6	2
52	0	1	1
52	0	2	2
52	0	0	3
52	2	5	3
Institución	2021	2022	2022
52	2	9	14
52	0	4	1
52	0		2
52	0	0	0
52	0	0	0
52	0	0	0
52	0	0	0
52	0	0	0
52	0	0	0
52	0	0	0
52	0	0	0
52	0	4	0

Sem	2021	2022	
	Acum	F	M
52			
52	1	0	0
52	1	2	0
52	0	4	1
52	0	0	0
52	0	0	0
52	1	3	3
52	1	4	8
Institución	2021	2022	2022
52	3	11	8
52	1	1	1
52	0	0	1
52	0	0	0
52	0	0	0
52	0	0	0
52	0	0	0
52	0	0	0
52	0	1	2



Padecimiento

Toxoplasmosis(B58)

Meningoencefalitis amebiana primaria(B60.2)

Jurisdicción
01 Tierra Caliente
02 Norte
03 Centro
04 Montaña
05 Costa Grande
06 Costa chica
07 Acapulco
Institución
SSA
IMSS ORD
ISSSTE
OTRAS
IMSS SOL
DIF
PEMEX
SEDENA
SEMAR

Sem	2021	2022	
	Acum	F	M
52			
52	0	0	0
52	0	0	0
52	0	2	0
52	0	1	0
52	0	0	0
52	0	0	0
52	0	0	0
52	8	5	6
Institución	2021	2022	2022
SSA	8	5	4
IMSS ORD	0	0	2
ISSSTE	0	1	0
OTRAS	0	0	0
IMSS SOL	0	0	0
DIF	0	0	0
PEMEX	0	0	0
SEDENA	0	2	0
SEMAR	0	0	0

Sem	2021	2022	
	Acum	F	M
52			
52	0	0	0
52	0	0	0
52	0	0	0
52	0	0	0
52	0	0	0
52	0	0	0
52	0	0	<
52	0	0	0
Institución	2021	2022	2022
SSA	0	0	0
IMSS ORD	0	0	0
ISSSTE	0	0	0
OTRAS	0	0	0
IMSS SOL	0	0	0
DIF	0	0	0
PEMEX	0	0	0
SEDENA	0	0	0
SEMAR	0	0	0

Padecimiento

Escabiosis(B86)

Conjuntivitis mucopurulenta(H10.0)

Jurisdicción
01 Tierra Caliente
02 Norte
03 Centro
04 Montaña
05 Costa Grande
06 Costa chica
07 Acapulco
Institución
SSA
IMSS ORD
ISSSTE
OTRAS
IMSS SOL
DIF
PEMEX
SEDENA
SEMAR

Sem	2021	2022	
	Acum	F	M
52			
52	38	27	33
52	111	64	55
52	191	163	121
52	188	116	73
52	248	106	79
52	433	232	153
52	996	664	428
Institución	2021	2022	2022
SSA	1357	792	559
IMSS ORD	688	427	270
ISSSTE	12		8
OTRAS	45	35	38
IMSS SOL	54	28	15
DIF	0	0	0
PEMEX	0	0	0
SEDENA	40	73	51
SEMAR	9	14	1

Sem	2021	2022	
	Acum	F	M
52			
52	0	0	0
52	0	0	0
52	0	0	0
52	0	0	0
52	0	0	0
52	0	0	0
52	0	0	0
52	0	0	0
Institución	2021	2022	2022
SSA	0	0	0
IMSS ORD	0	0	0
ISSSTE	0	0	0
OTRAS	0	0	0
IMSS SOL	0	0	0
DIF	0	0	0
PEMEX	0	0	0
SEDENA	0	0	0
SEMAR	0	0	0



Padecimiento

Infección asociada a la atención de la salud(S/C)

Padecimiento
Jurisdicción
01 Tierra Caliente
02 Norte
03 Centro
04 Montaña
05 Costa Grande
06 Costa chica
07 Acapulco
Institución
SSA
IMSS ORD
ISSSTE
OTRAS
IMSS SOL
DIF
PEMEX
SEDENA
SEMAR

Sem	2021	2022	
	Acum	F	M
52			
52	0	0	0
52	52	30	25
52	260	13	5
52	16	5	5
52	4	1	1
52	4	1	0
52	409	19	20
52	460	36	38
52	202	25	16
52	79	8	1
52	0	0	0
52	4	0	1
52	0	0	0
52	0	0	0
52	0	0	0
52	0	0	0



Padecimiento

Síndrome meníngeo(G00-G03 excepto G00.0, G00.1)

Infección de vías urinarias(N30, N34, N39.0)

Jurisdicción
01 Tierra Caliente
02 Norte
03 Centro
04 Montaña
05 Costa Grande
06 Costa chica
07 Acapulco
Institución
SSA
IMSS ORD
ISSSTE
OTRAS
IMSS SOL
DIF
PEMEX
SEDENA
SEMAR

Sem	2021	2022	
	Acum	F	M
52			
52	0	0	0
52	0	0	0
52	8	16	8
52	0	0	0
52	1	0	0
52	2	0	1
52	3	1	0
Institución	2021	2022	2022
52	5	9	5
52	0	0	0
52	8	0	1
52	0	8	3
52	1	0	0
52	0	0	0
52	0	0	0
52	0	0	0
52	0	0	0

Sem	2021	2022	
	Acum	F	M
52			
52	4521	4450	1464
52	10445	10497	2622
52	9614	11639	2061
52	7165	6835	1075
52	8549	7234	1786
52	8463	9928	<
52	17199	17710	5349
Institución	2021	2022	2022
52	40999	43500	7172
52	15921	15664	4970
52	5239	4936	2129
52	1364	1521	728
52	1791	1420	491
52	0	0	0
52	0	0	0
52	469	959	337
52	173	293	99

Padecimiento

Enfermedad febril exantemática(U97)

Parálisis flácida aguda(U98)

Jurisdicción
01 Tierra Caliente
02 Norte
03 Centro
04 Montaña
05 Costa Grande
06 Costa chica
07 Acapulco
Institución
SSA
IMSS ORD
ISSSTE
OTRAS
IMSS SOL
DIF
PEMEX
SEDENA
SEMAR

Sem	2021	2022	
	Acum	F	M
52			
52	0	5	8
52	4	2	5
52	8	2	3
52	0	1	0
52	0	2	0
52	0	0	0
52	13	9	8
Institución	2021	2022	2022
52	8	9	11
52	17	12	13
52	0		0
52	0	0	0
52	0	0	0
52	0	0	0
52	0	0	0
52	0	0	0
52	0	0	0
52	0	0	0

Sem	2021	2022	
	Acum	F	M
52			
52	0	0	1
52	1	0	1
52	1	2	3
52	0	0	2
52	0	0	0
52	0	0	0
52	6	5	6
Institución	2021	2022	2022
52	7	6	12
52	1	1	1
52	0	0	0
52	0	0	0
52	0	0	0
52	0	0	0
52	0	0	0
52	0	0	0



Padecimiento

Síndrome coqueluchoide(U99)

Jurisdicción
01 Tierra Caliente
02 Norte
03 Centro
04 Montaña
05 Costa Grande
06 Costa chica
07 Acapulco
Institución
SSA
IMSS ORD
ISSSTE
OTRAS
IMSS SOL
DIF
PEMEX
SEDENA
SEMAR

Sem	2021	2022	
	Acum	F	M
52			
52	0	0	0
52	0	0	0
52	3	1	1
52	1	0	1
52	1	0	2
52	0	0	0
52	11	10	10
52	6	4	5
52	9	7	9
52	0	0	0
52	0	0	0
52	1	0	0
52	0	0	0
52	0	0	0
52	0	0	0
52	0	0	0



Padecimiento

Intoxicación por plaguicidas(T60)

Intoxicación por ponzoña de animales(T63, X21, X27, EXCEPTO T63.2)

Jurisdicción
01 Tierra Caliente
02 Norte
03 Centro
04 Montaña
05 Costa Grande
06 Costa chica
07 Acapulco
Institución
SSA
IMSS ORD
ISSSTE
OTRAS
IMSS SOL
DIF
PEMEX
SEDENA
SEMAR

Sem	2021	2022	
	Acum	F	M
52			
52	2	1	0
52	5	8	11
52	66	24	34
52	80	33	38
52	1	0	0
52	16	13	20
52	6	9	10
52	164	81	103
52	4	4	4
52	1	3	2
52	0	0	0
52	7	0	1
52	0	0	0
52	0	0	0
52	0	0	3
52	0	0	0

Sem	2021	2022	
	Acum	F	M
52			
52	20	10	18
52	121	131	84
52	56	40	40
52	32	47	35
52	60	40	59
52	27	17	20
52	210	143	162
52	283	264	272
52	180	121	111
52	29	32	22
52	2	2	0
52	22	7	11
52	0	0	0
52	0	0	0
52	7	2	2
52	3	0	0

Padecimiento

Tracoma(A71)

Efectos del calor y de la luz(T67, X30)

Jurisdicción
01 Tierra Caliente
02 Norte
03 Centro
04 Montaña
05 Costa Grande
06 Costa chica
07 Acapulco
Institución
SSA
IMSS ORD
ISSSTE
OTRAS
IMSS SOL
DIF
PEMEX
SEDENA
SEMAR

Sem	2021	2022	
	Acum	F	M
52			
52	0	0	0
52	0	0	0
52	0	0	0
52	0	0	0
52	0	0	0
52	0	0	0
52	0	0	0
52	0	0	0
52	0	0	0
52	0	0	0
52	0	0	0
52	0	0	0
52	0	0	0
52	0	0	0
52	0	0	0
52	0	0	0

Sem	2021	2022	
	Acum	F	M
52			
52	0	0	0
52	0	0	0
52	0	0	0
52	0	0	0
52	0	0	0
52	0	2	2
52	0	0	0
52	0	2	2
52	0	0	0
52	0	0	0
52	0	0	0
52	0	0	0
52	0	0	0
52	0	0	0
52	0	0	0
52	0	0	0



Padecimiento

Bocio endémico(E01)

Dengue no grave(A90)

Jurisdicción
01 Tierra Caliente
02 Norte
03 Centro
04 Montaña
05 Costa Grande
06 Costa chica
07 Acapulco
Institución
SSA
IMSS ORD
ISSSTE
OTRAS
IMSS SOL
DIF
PEMEX
SEDENA
SEMAR

Sem	2021	2022	
	Acum	F	M
52			
52	1	2	1
52	2	2	0
52	11	24	4
52	9	6	2
52	2	9	3
52	29	19	3
52	7	7	1
Institución	2021	2022	2022
52	59	61	11
52	0	0	0
52	1	5	2
52	1	0	0
52	0	0	0
52	0	0	0
52	0	0	0
52	0	3	1
52	0	0	0

Sem	2021	2022	
	Acum	F	M
52			
52	187	61	54
52	280	105	99
52	140	108	73
52	126	550	391
52	57	11	24
52	242	113	89
52	462	377	356
Institución	2021	2022	2022
52	898	804	625
52	553	408	381
52	35	87	67
52	0	6	0
52	1	3	7
52	0	0	0
52	0	0	0
52	0	15	5
52	7	2	1

Padecimiento

Diabetes mellitus no insulínica (Tipo II)(E11-E14)

Intoxicación aguda por alcohol(F10.0)

Jurisdicción
01 Tierra Caliente
02 Norte
03 Centro
04 Montaña
05 Costa Grande
06 Costa chica
07 Acapulco
Institución
SSA
IMSS ORD
ISSSTE
OTRAS
IMSS SOL
DIF
PEMEX
SEDENA
SEMAR

Sem	2021	2022	
	Acum	F	M
52			
52	499	376	220
52	1505	1352	764
52	1397	2062	1173
52	751	439	292
52	850	1208	991
52	260	285	132
52	2485	2954	1757
Institución	2021	2022	2022
52	3444	3826	2052
52	1507	1071	744
52	2232		1923
52	51	76	41
52	133	57	31
52	0	0	0
52	0	0	0
52	229	244	151
52	151	2975	387

Sem	2021	2022	
	Acum	F	M
52			
52	5	1	9
52	116	25	133
52	53	36	108
52	89	18	81
52	14	12	18
52	38	18	37
52	69	52	73
Institución	2021	2022	2022
52	311	116	370
52	62	37	50
52	6	6	30
52	0	0	1
52	4	0	5
52	0	0	0
52	0	0	0
52	0	0	0
52	0	3	3
52	1	0	0



Padecimiento

Fiebre reumática aguda(I00-I02)

Hipertensión arterial(I10-I15)

Jurisdicción
01 Tierra Caliente
02 Norte
03 Centro
04 Montaña
05 Costa Grande
06 Costa chica
07 Acapulco
Institución
SSA
IMSS ORD
ISSSTE
OTRAS
IMSS SOL
DIF
PEMEX
SEDENA
SEMAR

Sem	2021	2022	
	Acum	F	M
52			
52	0	2	0
52	5	3	2
52	8	16	16
52	1	3	1
52	1	2	0
52	4	5	2
52	4	1	4
Institución	2021	2022	2022
52	17	27	23
52	1	0	0
52	4	3	2
52	0	2	0
52	0	0	0
52	0	0	0
52	0	0	0
52	1	0	0
52	0	0	0

Sem	2021	2022	
	Acum	F	M
52			
52	460	383	264
52	1225	1129	827
52	1330	1679	1115
52	639	453	292
52	875	1020	716
52	171	215	130
52	2469	3112	2100
Institución	2021	2022	2022
52	2892	3311	1939
52	1623	1090	935
52	2051	2723	1958
52	90	177	133
52	156	46	32
52	0	0	0
52	0	0	0
52	274	296	217
52	83	348	230

Padecimiento

Enfermedad isquémica del corazón(I20-I25)

Enfermedad cerebrovascular(I60-I67, I69)

Jurisdicción
01 Tierra Caliente
02 Norte
03 Centro
04 Montaña
05 Costa Grande
06 Costa chica
07 Acapulco
Institución
SSA
IMSS ORD
ISSSTE
OTRAS
IMSS SOL
DIF
PEMEX
SEDENA
SEMAR

Sem	2021	2022	
	Acum	F	M
52			
52	5	5	9
52	6	16	29
52	45	57	77
52	20	9	9
52	2	4	1
52	0	1	1
52	145	163	238
Institución	2021	2022	2022
52	65	78	96
52	98	141	207
52	12		25
52	0	0	0
52	1	0	1
52	0	0	0
52	0	0	0
52	27	21	32
52	20	14	3

Sem	2021	2022	
	Acum	F	M
52			
52	1	2	3
52	55	47	52
52	100	109	102
52	46	18	22
52	35	19	19
52	6	10	9
52	207	332	319
Institución	2021	2022	2022
52	161	141	145
52	139	254	235
52	80	117	116
52	0	0	0
52	0	0	1
52	0	0	0
52	0	0	0
52	42	23	24
52	28	2	5



Padecimiento

Insuficiencia venosa periférica(I87.2)

Asma(J45, J46)

Jurisdicción
01 Tierra Caliente
02 Norte
03 Centro
04 Montaña
05 Costa Grande
06 Costa chica
07 Acapulco
Institución
SSA
IMSS ORD
ISSSTE
OTRAS
IMSS SOL
DIF
PEMEX
SEDENA
SEMAR

Sem	2021	2022	
	Acum	F	M
52			
52	83	70	23
52	278	381	92
52	231	345	95
52	30	67	16
52	154	142	54
52	46	50	23
52	810	1031	368
Institución	2021	2022	2022
52	254	412	127
52	1123	1210	386
52	132	191	77
52	3	13	4
52	20	2	2
52	0	0	0
52	0	0	0
52	100	249	74
52	0	9	1

Sem	2021	2022	
	Acum	F	M
52			
52	113	107	61
52	124	188	129
52	356	339	225
52	67	58	27
52	159	148	79
52	58	77	51
52	421	422	347
Institución	2021	2022	2022
52	562	545	332
52	574	529	382
52	90	177	141
52	4	10	11
52	38	22	8
52	0	0	0
52	0	0	0
52	18	51	41
52	12	5	4

Padecimiento

Giardiasis(A07.1)

Úlceras, gastritis y duodenitis(K25-K29)

Jurisdicción
01 Tierra Caliente
02 Norte
03 Centro
04 Montaña
05 Costa Grande
06 Costa chica
07 Acapulco
Institución
SSA
IMSS ORD
ISSSTE
OTRAS
IMSS SOL
DIF
PEMEX
SEDENA
SEMAR

Sem	2021	2022	
	Acum	F	M
52			
52	10	8	4
52	10	8	12
52	32	41	21
52	14	8	1
52	37	51	33
52	117	45	29
52	145	143	114
Institución	2021	2022	2022
52	337	251	170
52	19	40	40
52	1		2
52	0	0	0
52	8	1	0
52	0	0	0
52	0	0	0
52	0	6	2
52	0	6	0

Sem	2021	2022	
	Acum	F	M
52			
52	1407	1437	635
52	2838	2472	1348
52	2778	2818	1257
52	1819	1411	449
52	2375	1716	973
52	2577	2054	1001
52	5008	3587	1858
Institución	2021	2022	2022
52	12231	10155	4440
52	3416	2353	1355
52	1511	1586	889
52	223	467	272
52	1249	757	489
52	0	0	0
52	0	0	0
52	122	175	75
52	50	2	1



Padecimiento

Enfermedad alcohólica del hígado(K70 EXCEPTO K70.3)

Cirrosis hepática alcohólica(K70.3)

Jurisdicción
01 Tierra Caliente
02 Norte
03 Centro
04 Montaña
05 Costa Grande
06 Costa chica
07 Acapulco
Institución
SSA
IMSS ORD
ISSSTE
OTRAS
IMSS SOL
DIF
PEMEX
SEDENA
SEMAR

Sem	2021	2022	
	Acum	F	M
52			
52	3	4	7
52	21	13	14
52	16	12	15
52	13	2	4
52	13	5	4
52	6	3	8
52	19	5	11
52	61	32	43
52	8	1	6
52	12	9	8
52	0	0	0
52	6	2	3
52	0	0	0
52	0	0	0
52	1	0	3
52	3	0	0

Sem	2021	2022	
	Acum	F	M
52			
52	5	2	3
52	21	3	21
52	21	13	52
52	7	7	11
52	1	3	6
52	0	2	0
52	16	14	29
52	51	39	86
52	0	0	0
52	8	3	17
52	0	0	1
52	0	1	0
52	0	0	0
52	0	0	0
52	12	0	15
52	0	1	3

Padecimiento

Cirrosis hepática no alcohólica(K74.6)

Hiperplasia de la próstata(N40)

Jurisdicción
01 Tierra Caliente
02 Norte
03 Centro
04 Montaña
05 Costa Grande
06 Costa chica
07 Acapulco
Institución
SSA
IMSS ORD
ISSSTE
OTRAS
IMSS SOL
DIF
PEMEX
SEDENA
SEMAR

Sem	2021	2022	
	Acum	F	M
52			
52	0	0	0
52	0	0	0
52	0	0	0
52	0	0	0
52	0	0	0
52	0	0	0
52	0	0	0
52	0	0	0
52	0	0	0
52	0	0	0
52	0	0	0
52	0	0	0
52	0	0	0
52	0	0	0

Sem	2021	2022	
	Acum	F	M
52			
52	37	0	134
52	245	0	568
52	201	0	478
52	28	0	65
52	112	0	272
52	46	0	49
52	605	0	1052
52	161	0	418
52	866	0	1506
52	173	0	513
52	7	0	8
52	7	0	9
52	0	0	0
52	0	0	0
52	60	0	152
52	0	0	12



Padecimiento

Edema, proteinuria y trastornos hipertensivos en el embarazo, parto y puerperio(O10-O16)

Diabetes mellitus en el embarazo(O24.4)

Jurisdicción
01 Tierra Caliente
02 Norte
03 Centro
04 Montaña
05 Costa Grande
06 Costa chica
07 Acapulco
Institución
SSA
IMSS ORD
ISSSTE
OTRAS
IMSS SOL
DIF
PEMEX
SEDENA
SEMAR

Sem	2021	2022	
	Acum	F	M
52			
52	28	75	0
52	187	222	0
52	373	558	0
52	782	845	0
52	81	82	0
52	34	42	0
52	99	327	0
52	1393	1942	0
52	176	184	0
52	2	5	0
52	0	0	0
52	6	9	0
52	0	0	0
52	0	0	0
52	7	11	0
52	0	0	0

Sem	2021	2022	
	Acum	F	M
52			
52	0	1	0
52	107	28	0
52	31	44	0
52	25	19	0
52	9	12	0
52	4	8	0
52	40	99	0
52	172	167	0
52	31	28	0
52	5	9	0
52	0	0	0
52	8	1	0
52	0	0	0
52	0	0	0
52	0	6	0
52	0	0	0

Padecimiento

Quemaduras(T20-T32)

Intoxicación por monóxido de carbono(T58)

Jurisdicción
01 Tierra Caliente
02 Norte
03 Centro
04 Montaña
05 Costa Grande
06 Costa chica
07 Acapulco
Institución
SSA
IMSS ORD
ISSSTE
OTRAS
IMSS SOL
DIF
PEMEX
SEDENA
SEMAR

Sem	2021	2022	
	Acum	F	M
52			
52	38	34	31
52	79	66	51
52	128	219	108
52	98	80	70
52	84	37	78
52	48	42	41
52	313	288	240
52	441	306	334
52	230	220	195
52	54		42
52	8	8	3
52	22	10	15
52	0	0	0
52	0	0	0
52	22	156	30
52	11	63	0

Sem	2021	2022	
	Acum	F	M
52			
52	0	0	0
52	1	0	0
52	2	1	1
52	0	0	0
52	0	0	0
52	0	0	0
52	0	0	0
52	2	2	0
52	4	1	0
52	1	1	0
52	0	1	1
52	0	0	0
52	0	0	0
52	0	0	0
52	0	0	0
52	0	0	0



Padecimiento

Intoxicación por plaguicidas(T60)

Intoxicación por ponzoña de animales(T63, X21, X27, EXCEPTO T63.2)

Jurisdicción
01 Tierra Caliente
02 Norte
03 Centro
04 Montaña
05 Costa Grande
06 Costa chica
07 Acapulco
Institución
SSA
IMSS ORD
ISSSTE
OTRAS
IMSS SOL
DIF
PEMEX
SEDENA
SEMAR

Sem	2021	2022	
	Acum	F	M
52			
52	2	1	0
52	5	8	11
52	66	24	34
52	80	33	38
52	1	0	0
52	16	13	20
52	6	9	10
Institución	2021	2022	2022
52	164	81	103
52	4	4	4
52	1	3	2
52	0	0	0
52	7	0	1
52	0	0	0
52	0	0	0
52	0	0	3
52	0	0	0

Sem	2021	2022	
	Acum	F	M
52			
52	20	10	18
52	121	131	84
52	56	40	40
52	32	47	35
52	60	40	59
52	27	17	20
52	210	143	162
Institución	2021	2022	2022
52	283	264	272
52	180	121	111
52	29	32	22
52	2	2	0
52	22	7	11
52	0	0	0
52	0	0	0
52	7	2	2
52	3	0	0

Padecimiento

Intoxicación por picadura de alacrán(T63.2, X22)

Efectos del calor y de la luz(T67, X30)

Jurisdicción
01 Tierra Caliente
02 Norte
03 Centro
04 Montaña
05 Costa Grande
06 Costa chica
07 Acapulco
Institución
SSA
IMSS ORD
ISSSTE
OTRAS
IMSS SOL
DIF
PEMEX
SEDENA
SEMAR

Sem	2021	2022	
	Acum	F	M
52			
52	3238	2128	2210
52	7627	4304	4139
52	8044	4580	4366
52	5941	3568	3088
52	3089	1483	1686
52	5125	2519	2814
52	2714	1681	1313
Institución	2021	2022	2022
52	32255	18432	18091
52	2111	1144	867
52	711		335
52	0	0	11
52	663	246	290
52	0	0	0
52	0	0	0
52	29	28	22
52	9	413	0

Sem	2021	2022	
	Acum	F	M
52			
52	0	0	0
52	0	0	0
52	0	0	0
52	0	0	0
52	0	0	0
52	0	2	2
52	0	0	0
Institución	2021	2022	2022
52	0	2	2
52	0	0	0
52	0	0	0
52	0	0	0
52	0	0	0
52	0	0	0
52	0	0	0
52	0	0	0
52	0	0	0



Padecimiento

Hipotermia(T68)

Contacto traumático con avispas, avispones y abejas(X23)

Jurisdicción
01 Tierra Caliente
02 Norte
03 Centro
04 Montaña
05 Costa Grande
06 Costa chica
07 Acapulco
Institución
SSA
IMSS ORD
ISSSTE
OTRAS
IMSS SOL
DIF
PEMEX
SEDENA
SEMAR

Sem	2021	2022	
	Acum	F	M
52			
52	0	0	0
52	0	0	2
52	0	0	0
52	0	0	0
52	0	0	3
52	0	0	0
52	0	0	0
52	0	0	0
52	0	0	0
52	0	0	0
52	0	0	0
52	0	0	0
52	0	0	3

Sem	2021	2022	
	Acum	F	M
52			
52	10	8	10
52	54	41	55
52	12	18	19
52	59	17	12
52	49	32	51
52	10	8	18
52	40	21	33
52	179	109	140
52	31	10	15
52	13	15	18
52	1	0	1
52	8	7	21
52	0	0	0
52	0	0	0
52	2	4	2
52	0	0	1

Padecimiento

Eventos supuestamente asociados a la vacunación (ESAVI)(Y58, Y59)

Jurisdicción
01 Tierra Caliente
02 Norte
03 Centro
04 Montaña
05 Costa Grande
06 Costa chica
07 Acapulco
Institución
SSA
IMSS ORD
ISSSTE
OTRAS
IMSS SOL
DIF
PEMEX
SEDENA
SEMAR

Sem	2021	2022	
	Acum	F	M
52			
52	3	0	0
52	124	10	14
52	148	18	9
52	58	12	7
52	85	14	4
52	14	2	0
52	364	70	48
52	248	32	18
52	537	83	60
52	8		2
52	0	0	0
52	3	4	1
52	0	0	0
52	0	0	0
52	0	1	1
52	0	6	0



Padecimiento

Desnutrición leve(E44.1)

Desnutrición moderada(E44.0)

Padecimiento
Jurisdicción
01 Tierra Caliente
02 Norte
03 Centro
04 Montaña
05 Costa Grande
06 Costa chica
07 Acapulco
Institución
SSA
IMSS ORD
ISSSTE
OTRAS
IMSS SOL
DIF
PEMEX
SEDENA
SEMAR

Sem	2021	2022	
	Acum	F	M
52			
52	116	161	108
52	274	241	181
52	453	380	349
52	305	218	215
52	147	113	84
52	138	180	144
52	566	424	337
52	1126	1024	890
52	751	593	437
52	47	74	58
52	5	5	4
52	66	15	14
52	0	0	0
52	0	0	0
52	3	6	15
52	1	0	0

Sem	2021	2022	
	Acum	F	M
52			
52	15	12	21
52	26	37	36
52	77	74	85
52	59	73	49
52	36	26	25
52	10	20	18
52	32	30	34
52	240	236	228
52	0	4	12
52	1	7	6
52	1	9	8
52	11	13	9
52	0	0	0
52	0	0	0
52	2	3	5
52	0	0	0

Padecimiento

Desnutrición severa(E40-E43)

Obesidad(E66)

Padecimiento
Jurisdicción
01 Tierra Caliente
02 Norte
03 Centro
04 Montaña
05 Costa Grande
06 Costa chica
07 Acapulco
Institución
SSA
IMSS ORD
ISSSTE
OTRAS
IMSS SOL
DIF
PEMEX
SEDENA
SEMAR

Sem	2021	2022	
	Acum	F	M
52			
52	29	13	10
52	12	9	13
52	38	46	40
52	28	19	26
52	11	13	10
52	33	7	8
52	22	20	23
52	148	99	101
52	12	15	16
52	5		9
52	0	1	2
52	6	0	2
52	0	0	0
52	0	0	0
52	1	1	0
52	1	11	0

Sem	2021	2022	
	Acum	F	M
52			
52	142	370	184
52	894	1463	707
52	4228	3644	2007
52	332	346	133
52	627	1063	613
52	214	281	141
52	3223	5458	3259
52	1714	2749	1022
52	4408	7170	4436
52	3273	2388	1426
52	65	86	41
52	62	61	25
52	0	0	0
52	0	0	0
52	138	168	85
52	0	3	9



Padecimiento

Tumor maligno de la mama(C50)

Tumor maligno del cuello del útero(C53)

Jurisdicción
01 Tierra Caliente
02 Norte
03 Centro
04 Montaña
05 Costa Grande
06 Costa chica
07 Acapulco
Institución
SSA
IMSS ORD
ISSSTE
OTRAS
IMSS SOL
DIF
PEMEX
SEDENA
SEMAR

Sem	2021	2022	
	Acum	F	M
52			
52	1	2	0
52	6	17	0
52	8	34	0
52	1	1	1
52	6	8	0
52	3	1	0
52	22	230	6
Institución	2021	2022	2022
52	10	213	5
52	21	29	0
52	4	18	1
52	0	1	0
52	1	0	0
52	0	0	0
52	0	0	0
52	7	28	0
52	4	4	1

Sem	2021	2022	
	Acum	F	M
52			
52	0	1	0
52	3	3	0
52	6	3	0
52	0	0	0
52	2	4	0
52	1	0	0
52	8	166	0
Institución	2021	2022	2022
52	3	165	0
52	10	8	0
52	4	2	0
52	0	0	0
52	0	0	0
52	0	0	0
52	0	0	0
52	0	1	0
52	3	1	0

Padecimiento

Displasia cervical leve y moderada(N87.0-N87.1)

Displasia cervical severa y CaCu In Situ(N87.2, D06)

Jurisdicción
01 Tierra Caliente
02 Norte
03 Centro
04 Montaña
05 Costa Grande
06 Costa chica
07 Acapulco
Institución
SSA
IMSS ORD
ISSSTE
OTRAS
IMSS SOL
DIF
PEMEX
SEDENA
SEMAR

Sem	2021	2022	
	Acum	F	M
52			
52	1	3	0
52	52	40	0
52	92	70	0
52	225	146	0
52	13	22	0
52	11	15	0
52	40	351	0
Institución	2021	2022	2022
52	347	602	0
52	60	25	0
52	7		0
52	0	0	0
52	11	2	0
52	0	0	0
52	0	0	0
52	4	4	0
52	5	12	0

Sem	2021	2022	
	Acum	F	M
52			
52	3	4	0
52	5	3	0
52	14	7	0
52	17	17	0
52	1	4	0
52	3	4	0
52	9	55	0
Institución	2021	2022	2022
52	37	85	0
52	11	8	0
52	1	1	0
52	0	0	0
52	1	0	0
52	0	0	0
52	0	0	0
52	1	0	0
52	1	0	0



Padecimiento

Anencefalia(Q00)

Encefalocele(Q01)

Jurisdicción
01 Tierra Caliente
02 Norte
03 Centro
04 Montaña
05 Costa Grande
06 Costa chica
07 Acapulco
Institución
SSA
IMSS ORD
ISSSTE
OTRAS
IMSS SOL
DIF
PEMEX
SEDENA
SEMAR

Sem	2021	2022	
	Acum	F	M
52			
52	0	0	0
52	0	0	0
52	2	2	1
52	0	9	1
52	0	0	0
52	0	1	0
52	0	1	0
52	2	11	2
52	0	0	0
52	0	0	0
52	0	0	0
52	0	0	0
52	0	0	0
52	0	0	0
52	0	0	0
52	0	2	0
52	0	0	0

Sem	2021	2022	
	Acum	F	M
52			
52	0	0	0
52	0	0	0
52	1	3	1
52	0	0	0
52	0	2	2
52	0	0	0
52	0	1	0
52	1	5	3
52	0	0	0
52	0	0	0
52	0	0	0
52	0	0	0
52	0	0	0
52	0	0	0
52	0	0	0
52	0	1	0
52	0	0	0

Padecimiento

Microcefalia(Q02)

Espina bífida(Q05)

Jurisdicción
01 Tierra Caliente
02 Norte
03 Centro
04 Montaña
05 Costa Grande
06 Costa chica
07 Acapulco
Institución
SSA
IMSS ORD
ISSSTE
OTRAS
IMSS SOL
DIF
PEMEX
SEDENA
SEMAR

Sem	2021	2022	
	Acum	F	M
52			
52	0	0	0
52	1	0	0
52	0	0	1
52	0	0	0
52	0	1	0
52	1	0	0
52	0	0	0
52	1	1	1
52	1	0	0
52	0		0
52	0	0	0
52	0	0	0
52	0	0	0
52	0	0	0
52	0	0	0
52	0	0	0
52	0	0	0
52	0	0	0
52	0	0	0

Sem	2021	2022	
	Acum	F	M
52			
52	0	0	0
52	3	0	0
52	7	5	4
52	4	1	2
52	0	0	0
52	0	0	2
52	9	3	1
52	22	6	8
52	1	2	1
52	0	0	0
52	0	0	0
52	0	0	0
52	0	0	0
52	0	0	0
52	0	0	0
52	0	1	0
52	0	0	0



Padecimiento

Labio y paladar hendido(Q35-Q37)

Padecimiento
Jurisdicción
01 Tierra Caliente
02 Norte
03 Centro
04 Montaña
05 Costa Grande
06 Costa chica
07 Acapulco
Institución
SSA
IMSS ORD
ISSSTE
OTRAS
IMSS SOL
DIF
PEMEX
SEDENA
SEMAR

Sem	2021	2022	
	Acum	F	M
52			
52	0	0	1
52	5	1	1
52	5	2	1
52	7	4	2
52	0	0	0
52	0	2	1
52	2	6	3
52	14	11	9
52	5	3	0
52	0	0	0
52	0	0	0
52	0	0	0
52	0	0	0
52	0	0	0
52	0	0	0
52	0	1	0



Padecimiento

Depresión(F32)

Enfermedad de Parkinson(G20)

Jurisdicción
01 Tierra Caliente
02 Norte
03 Centro
04 Montaña
05 Costa Grande
06 Costa chica
07 Acapulco
Institución
SSA
IMSS ORD
ISSSTE
OTRAS
IMSS SOL
DIF
PEMEX
SEDENA
SEMAR

Sem	2021	2022	
	Acum	F	M
52			
52	85	90	30
52	99	190	72
52	444	728	194
52	102	115	25
52	87	68	6
52	33	39	5
52	441	627	231
52	974	1552	480
52	215	176	39
52	53	70	25
52	4	11	8
52	16	8	1
52	0	0	0
52	0	0	0
52	29	39	9
52	0	1	1

Sem	2021	2022	
	Acum	F	M
52			
52	4	7	3
52	9	11	13
52	11	12	19
52	2	2	1
52	17	5	6
52	7	1	5
52	47	34	24
52	14	19	13
52	72	40	37
52	9	10	16
52	0	0	0
52	2	0	1
52	0	0	0
52	0	0	0
52	0	3	4
52	0	0	0

Padecimiento

Enfermedad de Alzheimer(G30)

Jurisdicción
01 Tierra Caliente
02 Norte
03 Centro
04 Montaña
05 Costa Grande
06 Costa chica
07 Acapulco
Institución
SSA
IMSS ORD
ISSSTE
OTRAS
IMSS SOL
DIF
PEMEX
SEDENA
SEMAR

Sem	2021	2022	
	Acum	F	M
52			
52	1	0	0
52	4	4	1
52	3	6	1
52	0	0	1
52	4	2	0
52	1	1	2
52	19	13	10
52	5	4	1
52	23	19	11
52	4		3
52	0	0	0
52	0	0	0
52	0	0	0
52	0	0	0
52	0	0	0
52	0	3	0



Padecimiento

Accidentes de transporte en vehículos con motor(V20-V29, V40-V79)

Herida por arma de fuego y punzocortantes(W32-W34)

Padecimiento
Jurisdicción
01 Tierra Caliente
02 Norte
03 Centro
04 Montaña
05 Costa Grande
06 Costa chica
07 Acapulco
Institución
SSA
IMSS ORD
ISSSTE
OTRAS
IMSS SOL
DIF
PEMEX
SEDENA
SEMAR

Sem	2021	2022	
	Acum	F	M
52			
52	38	32	53
52	324	258	465
52	247	271	250
52	249	109	257
52	139	67	136
52	162	86	198
52	35	60	105
52	1060	611	1267
52	23	43	79
52	73	195	90
52	0	1	0
52	23	7	5
52	0	0	0
52	0	0	0
52	11	22	22
52	4	4	1

Sem	2021	2022	
	Acum	F	M
52			
52	72	47	91
52	277	207	477
52	246	109	307
52	154	32	93
52	196	72	219
52	144	64	161
52	85	35	87
52	1097	536	1359
52	14	5	11
52	6	8	23
52	1	0	0
52	51	17	40
52	0	0	0
52	0	0	0
52	5	0	2
52	0	0	0

Padecimiento

Mordedura por serpiente(X20)

Mordeduras por otros mamíferos(W55)

Padecimiento
Jurisdicción
01 Tierra Caliente
02 Norte
03 Centro
04 Montaña
05 Costa Grande
06 Costa chica
07 Acapulco
Institución
SSA
IMSS ORD
ISSSTE
OTRAS
IMSS SOL
DIF
PEMEX
SEDENA
SEMAR

Sem	2021	2022	
	Acum	F	M
52			
52	10	3	2
52	9	3	6
52	19	7	10
52	22	9	14
52	30	16	26
52	98	33	76
52	35	6	18
52	208	72	142
52	3	1	0
52	3		1
52	0	0	0
52	9	4	9
52	0	0	0
52	0	0	0
52	0	0	0
52	0	0	0
52	0	0	0

Sem	2021	2022	
	Acum	F	M
52			
52	13	10	13
52	17	7	6
52	51	20	17
52	15	16	19
52	32	13	12
52	29	11	16
52	42	44	27
52	153	81	80
52	23	21	14
52	10	10	8
52	0	0	0
52	10	8	6
52	0	0	0
52	0	0	0
52	0	0	0
52	2	1	2
52	1	0	0



Padecimiento

Mordeduras por perro(W54)

Peatón lesionado en accidente de transporte(V01-V09)

Jurisdicción
01 Tierra Caliente
02 Norte
03 Centro
04 Montaña
05 Costa Grande
06 Costa chica
07 Acapulco
Institución
SSA
IMSS ORD
ISSSTE
OTRAS
IMSS SOL
DIF
PEMEX
SEDENA
SEMAR

Sem	2021	2022	
	Acum	F	M
52			
52	105	63	89
52	202	132	112
52	264	188	179
52	281	172	153
52	154	77	115
52	242	146	154
52	365	299	307
52	1179	755	814
52	291	183	191
52	88	103	66
52	0	2	0
52	22	15	14
52	0	0	0
52	0	0	0
52	28	15	22
52	5	4	2

Sem	2021	2022	
	Acum	F	M
52			
52	3	1	1
52	27	23	28
52	32	14	29
52	17	20	15
52	20	5	13
52	10	13	17
52	8	10	16
52	100	71	98
52	0	3	5
52	1	3	5
52	0	0	0
52	7	0	3
52	0	0	0
52	0	0	0
52	8	9	8
52	1	0	0

Padecimiento

Violencia intrafamiliar(Y07.0-Y07.2)

Jurisdicción
01 Tierra Caliente
02 Norte
03 Centro
04 Montaña
05 Costa Grande
06 Costa chica
07 Acapulco
Institución
SSA
IMSS ORD
ISSSTE
OTRAS
IMSS SOL
DIF
PEMEX
SEDENA
SEMAR

Sem	2021	2022	
	Acum	F	M
52			
52	252	241	8
52	809	1399	29
52	1834	2197	18
52	772	1207	28
52	356	424	5
52	496	697	26
52	102	96	25
52	4618	6252	139
52	0	4	0
52	1		0
52	0	0	0
52	1	0	0
52	0	0	0
52	0	0	0
52	1	4	0
52	0	1	0



TRANSFORMANDO
GUERRERO
GOBIERNO DEL ESTADO
2021 - 2027



SECRETARÍA DE
SALUD

Dra. Aidé Ibarez Castro

Secretaria de Salud

Dr. Jesús Ulises Adame Reyna

Subsecretario de Prevención y Control de
Enfermedades

Dr. Rufino Silva Domínguez

Director de Epidemiología y Medicina Preventiva

Dr. Daniel Olvera Rodríguez

Subdirector de Salud Pública

Dra. Yaneli Aviles Villa

Jefa del Departamento de Epidemiología

Dra. María Inés Olea Radilla

Coordinadora Estatal de Vigilancia Epidemiológica

Ing. Irma González Moncallo

Responsable Estatal del SUAVE