



TRANSFORMANDO  
**GUERRERO**  
GOBIERNO DEL ESTADO  
2021 - 2027



SECRETARÍA DE  
**SALUD**

# Boletín Epidemiológico 47

*Dirección de Epidemiología y Medicina Preventiva*



***Vigilancia Epidemiológica Convencional  
Estado de Guerrero***

Semana Epidemiológica 47 del 20 al 26 de noviembre 2022



# INDICE

Descripción general .....	6
Informe tecnico Vigilancia Epidemiologica de Viruela Simica.....	7
Comparativo 2021-2022 .....	15
20 Principales .....	22
Casos nuevos de enfermedades de notificación inmediata .....	23
Enfermedades Prevenibles por vacunación .....	24
Rotavirus .....	24
Hepatitis A .....	24
Hepatitis B .....	24
Infección de virus de papiloma humano .....	24
Influenza (J09-J11) .....	25
Meningitis tuberculosa (A17.0) .....	25
Tos ferina(A37) .....	25
Meningitis meningocócica(A39.0) .....	25
Enfermedad invasiva por neumococo(A40.3, G00.1, J13) .....	26
Infecciones invasivas por haemophilus influenzae (A41.3, G00.0, J14) .....	26
Varicela(B01) .....	26
Rubéola(B06) .....	26
Tétanos neonatal(A33) .....	27
Tétanos(A34, A35) .....	27
Parotiditis infecciosa(B26) .....	27
Síndrome de rubéola congénita(P35.0) .....	27
Enfermedades infecciosas y parasitarias del aparato digestivo .....	28
Cólera(A00) .....	28
Fiebre tifoidea(A01.0) .....	28
Otras salmonelosis(A02) .....	28
Shigelosis(A03) .....	28

Infecciones intestinales por otros organismos y las mal definidas (A04, A08-A09 EXCEPTO A08.0) .....	29
Intoxicación alimentaria bacteriana(A05) .....	29
Amebiasis intestinal(A06.0-A06.3, A06.9) .....	29
Absceso hepático amebiano(A06.4) .....	29
Otras infecciones intestinales debidas a protozoarios (A07.0, A07.2, A07.9) .....	30
Giardiasis(A07.1) .....	30
Otras helmintiasis(B65-B67, B70-B76, B78, B79, B81-B83 excepto B73 y B75) .....	30
Ascariasis(B77) .....	30
Enterobiasis(B80) .....	31
Paratifoidea y otras salmonelosis(A01.1-A02) .....	31
Enfermedades infecciosas del aparato respiratorio .....	32
Faringitis y amigdalitis estreptocócicas(J02.0, J03.0) .....	32
Infecciones respiratorias agudas(J00-J06, J20, J21 EXCEPTO J02.0 Y J03.0) .....	32
Neumonías y bronconeumonías (J12-J18 EXCEPTO J18.2, J13 y J14) .....	32
Otitis media aguda(H65.0-H65.1) .....	32
Tuberculosis respiratoria(A15-A16) .....	33
COVID-19 .....	33
Enfermedades de transmisión sexual .....	34
Sífilis congénita(A50) .....	34
Sífilis adquirida(A51-A53) .....	34
Infección gonocócica del tracto genitourinario(A54.0-A54.2) .....	34
Linfogranuloma venéreo por clamidias(A55) .....	34
Chancro blando(A57) .....	35
Tricomoniasis urogenital(A59.0) .....	35
Herpes Genital (A60) .....	35
Vulvovaginitis(N76) .....	35
Síndrome de inmunodeficiencia adquirida(B20-B24) .....	36
Candidiasis urogenital(B37.3-B37.4) .....	36
Infección asintomática por VIH(Z21) .....	36
Enfermedades Transmitidas por Vector .....	37
Tifo epidémico(A75.0) .....	37

Tifo murino(A75.2) .....	37
Otras rickettsiosis(A79) .....	37
Fiebre manchada(A77.0) .....	37
Dengue no grave(A90) .....	38
Dengue con signos de alarma(S/C) .....	38
Dengue grave(A91) .....	38
Enfermedad por virus Chikungunya(A92.0) .....	38
Fiebre del oeste del Nilo(A92.3) .....	39
Infección por virus Zika(U06.9) .....	39
Paludismo por plasmodium falciparum(B50) .....	39
Paludismo por plasmodium vivax(B51) .....	39
Zoonosis .....	40
Brucelosis(A23) .....	40
Leptospirosis(A27) .....	40
Rabia humana(A82) .....	40
Teniasis(B68) .....	40
Cisticercosis(B69) .....	41
Triquinosis(B75) .....	41
Otras Enfermedades Exantemáticas .....	42
Erisipela(A46) .....	42
Escarlatina(A38) .....	42
Enfermedades Transmisibles .....	43
Mal del pinto Erisipela(A46) .....	43
Tuberculosis otras formas .....	43
Lepra (A30) .....	43
Hepatitis vírica C .....	43
Otras hepatitis víricas(B17-B19 excepto B17.1, B18.2) .....	44
Conjuntivitis epidémica aguda hemorrágica(B30.3) .....	44
Tripanosomiasis americana (enfermedad de Chagas) aguda (para 2017) )(B57.0-B57.1).....	44
Tripanosomiasis americana (enfermedad de Chagas) crónica (para 2017) (B57.2-B57.5) .....	44

Toxoplasmosis(B58) .....	45
Meningoencefalitis amebiana primaria(B60.2) .....	45
Escabiosis(B86) .....	45
Conjuntivitis mucopurulenta(H10.0) .....	45
Atención a la salud.....	46
Infección asociada a la atención de la salud(S/C) .....	47
Infección de vías urinarias(N30, N34, N39.0) .....	47
Enfermedad febril exantemática(U97) .....	47
Parálisis flácida aguda(U98) .....	47
Enfermedades bajo Vigilancia Sindromática .....	47
Síndrome meníngeo(G00-G03 excepto G00.0, G00.1) .....	47
Infección de vías urinarias(N30, N34, N39.0) .....	47
Enfermedad febril exantemática(U97) .....	47
Parálisis flácida aguda(U98) .....	47
Síndrome coqueluchoide(U99) .....	48
Enfermedades No Transmisibles .....	49
Intoxicación por plaguicidas(T60) .....	49
Intoxicación por ponzoña de animales(T63, X21, X27, excepto T63.2) .....	49
Tracoma(A71) .....	49
Efectos del calor y de la luz(T67, X30) .....	49
Bocio endémico(E01) .....	50
Dengue no grave(A90) .....	50
Diabetes mellitus no insulino-dependiente (Tipo II)(E11-E14) .....	50
Intoxicación aguda por alcohol(F10.0) .....	50
Fiebre reumática aguda(I00-I02) .....	51
Hipertensión arterial(I10-I15) .....	51
Enfermedad isquémica del corazón(I20-I25) .....	51
Enfermedad cerebrovascular(I60-I67, I69) .....	51
Insuficiencia venosa periférica(I87.2) .....	52
Asma(J45, J46) .....	52
Giardiasis(A07.1) .....	52
Úlceras, gastritis y duodenitis(K25-K29) .....	52

Enfermedad alcohólica del hígado(K70 EXCEPTO K70.3) .....	53
Cirrosis hepática alcohólica(K70.3) .....	53
Cirrosis hepática no alcohólica(K74.6) .....	53
Hiperplasia de la próstata(N40) .....	53
Edema, proteinuria y trastornos hipertensivos en el embarazo, parto y puerperio(O10-O16) .....	54
Diabetes mellitus en el embarazo(O24.4) .....	54
Quemaduras(T20-T32) .....	54
Intoxicación por monóxido de carbono(T58) .....	54
Intoxicación por plaguicidas(T60) .....	55
Intoxicación por ponzoña de animales (T63, X21, X27, excepto T63.2) .....	55
Intoxicación por picadura de alacrán(T63.2, X22) .....	55
Efectos del calor y de la luz(T67, X30) .....	55
Hipotermia(T68) .....	56
Contacto traumático con avispas, avispones y abejas(X23) .....	56
Eventos supuestamente asociados a la vacunación (ESAVI)(Y58, Y59) .....	56
Efectos del calor y de la luz(T67, X30) .....	56
Nutrición .....	57
Desnutrición leve(E44.1) .....	57
Desnutrición moderada(E44.0) .....	57
Desnutrición severa(E40-E43) .....	57
Obesidad(E66) .....	57
Displacias y neoplasias .....	58
Tumor maligno de la mama(C50) .....	58
Tumor maligno del cuello del útero(C53) .....	58
Displasia cervical leve y moderada(N87.0-N87.1) .....	58
Displasia cervical severa y CaCu In Situ(N87.2, D06) .....	58
Defectos al Nacimiento .....	59
Anencefalia(Q00) .....	59
Encefalocele(Q01) .....	59

Microcefalia(Q02) .....	59
Espina bífida(Q05) .....	59
Labio y paladar hendido(Q35-Q37) .....	60
Enfermedades Neurológicas y de la Salud .....	61
Depresión(F32) .....	61
Enfermedad de Parkinson(G20) .....	61
Enfermedad de Alzheimer(G30) .....	61
Accidentes .....	62
Accidentes de transporte en vehículos con motor	-7
(V20-V29, V40-V79) .....	62
Herida por arma de fuego y punzocortantes(W32-W34) .....	62
Mordedura por serpiente(X20) .....	62
Mordeduras por otros mamíferos(W55) .....	62
Mordeduras por perro(W54) .....	63
Peatón lesionado en accidente de transporte(V01-V09) .....	63
Violencia intrafamiliar(Y07.0-Y07.2) .....	63
Directorio .....	64

## Boletín Epidemiológico

- ❖ El Boletín Epidemiológico semanal del Sistema Único de Información, es el medio oficial de difusión de la morbilidad del Sistema Nacional de Vigilancia Epidemiológica (SINAVE).

Este documento responde al inciso 10.1 de la NORMA Oficial Mexicana NOM-017-SSA2-2012, Para la vigilancia epidemiológica, que a la letra dice “La información resultado de la vigilancia epidemiológica debe difundirse a través de reportes impresos o electrónicos que favorezcan la accesibilidad a los datos, de acuerdo con lo establecido en el apéndice informativo C y los manuales correspondientes”. También da cumplimiento al Reglamento Interior de la Secretaría de Salud, el cual establece en el Capítulo X, Artículo 32 Bis, inciso XIII que la Dirección General de Epidemiología debe “Difundir, en forma oportuna los resultados e información generada por las acciones de vigilancia epidemiológica”.

- ❖ Este boletín cumple con la función de difundir los casos nuevos de los padecimientos sujetos a vigilancia cada semana por sexo, grupo de edad por Jurisdicción é Institución.
- ❖ Se publica cada semana y difunde la información de 146 enfermedades sujetas a Vigilancia Epidemiológica.



**INFORME TÉCNICO**  
**VIGILANCIA EPIDEMIOLÓGICA DE VIRUELA SÍMICA SE 47**  
**GUERRERO 2022**

Desde el 19 de agosto 2022 al 26 de noviembre del 2022 por inicio de síntomas se han notificado 11 casos confirmados a Viruela Símica, con resultado emitido por el Instituto de Diagnóstico y Referencia Epidemiológicos (InDRE) (Ver tabla 1,2). Por definición operacional de caso probable, en la plataforma SINAVE modulo Viruela Símica del estado de Guerrero, se han notificado 38 casos que cumplen con definición operacional.

Acapulco es la región con mas casos reportados en plataforma como caso probable, así también es la región con mas casos positivos a Viruela símica. (Ver gráfico 1).

No se han identificado defunciones en personas que durante la atención médica haya presentado lesiones compatibles con viruela símica y que posterior a su estudio por laboratorio resultaron confirmadas.

Gráfico 1. Distribución de casos que cumplen con definición operacional a Viruela Símica por región en el estado de Guerrero

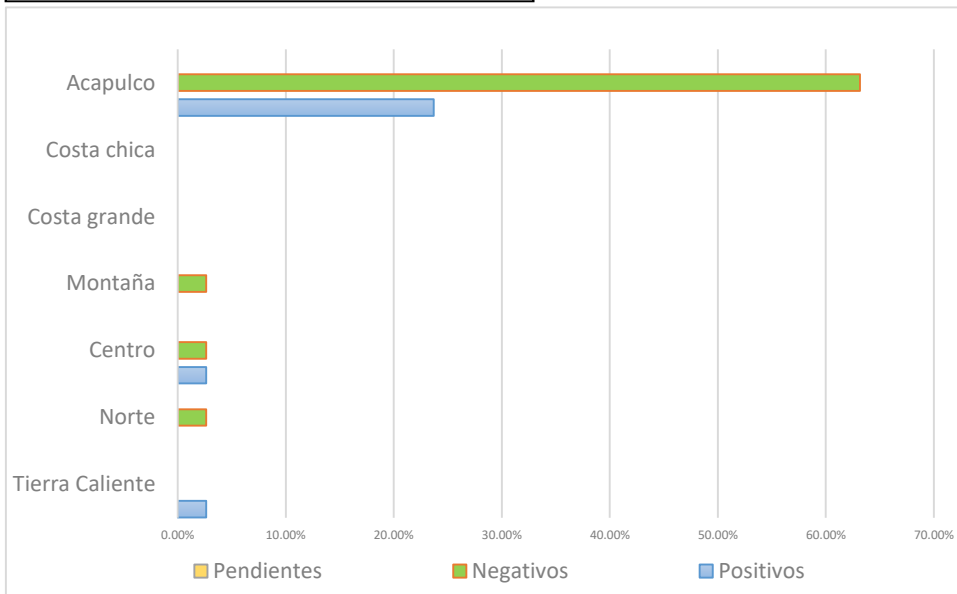

Tabla<sub>2</sub> Clasificación de los casos notificados de Viruela Símica, Guerrero 2022

Casos notificados	38
Casos confirmados	11
Casos en estudio	0
Casos Descartados	27
Defunciones	0

Tabla 3. Por unidad notificante

Jurisdicción	Unidad de detección	Casos
<b>J.S. 1</b>	DR. GUILLERMO SOBERON ACEVEDO	1
<b>J.S. 3</b>	CENTRO AMBULATORIO PARA LA PREVENCIÓN Y ATENCIÓN DEL SIDA E INFECCIONES DE TRANSMISIÓN SEXUAL CAPASITS CHILPANCINGO	2
<b>J.S. 7</b>	UMF 9 ACAPULCO	2
<b>J.S. 7</b>	HGR 1 V. GUERRERO	3
<b>J.S. 7</b>	UMF 2 LA GARITA	1
<b>J.S. 7</b>	UMF 26 ACAPULCO	2

- En cuanto a la distribución por sexo asignado al nacer, el predominio es en hombres en un 90.9 %, y el grupo etario mayormente afectado es el de 25-29 años (Ver en grafico 2). De los menores de 20 años se ha identificado 2 casos, un joven de 19 años y un niño de 6 años de edad.

**Gráfico 2.** D Grupos por edad y sexo asignado al nacer de los Casos confirmados a Viruela símica al 26 de noviembre de 2022, en el estado de Guerrero

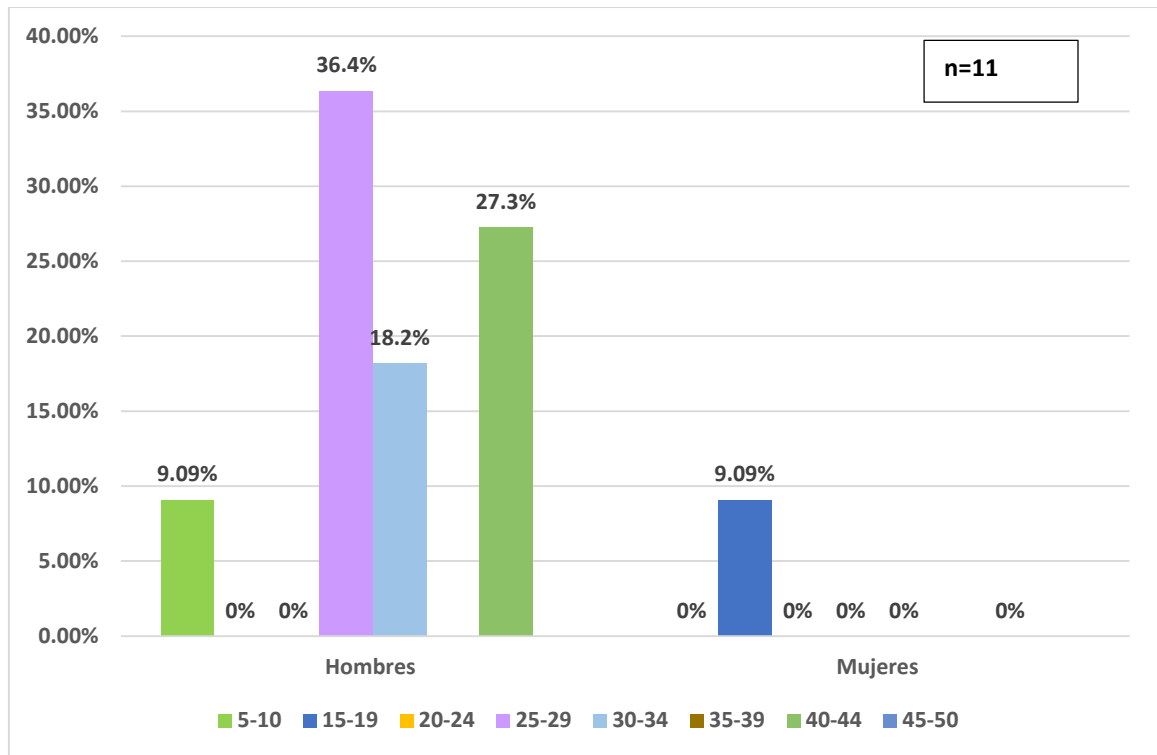

- La orientación sexual de los casos confirmados que brindan información (n=11) se registra que 27.3 % es Heterosexual, 27.3% es Gay, 27.3 % son Hombres que tienen Sexo con Hombres (HSH), 18.2 % son bisexuales. (Ver gráfico 3)

**Gráfico 3.** Distribución de casos por orientación sexual de los Casos confirmados a Viruela símica al 26 de noviembre de 2022, en el estado de Guerrero.

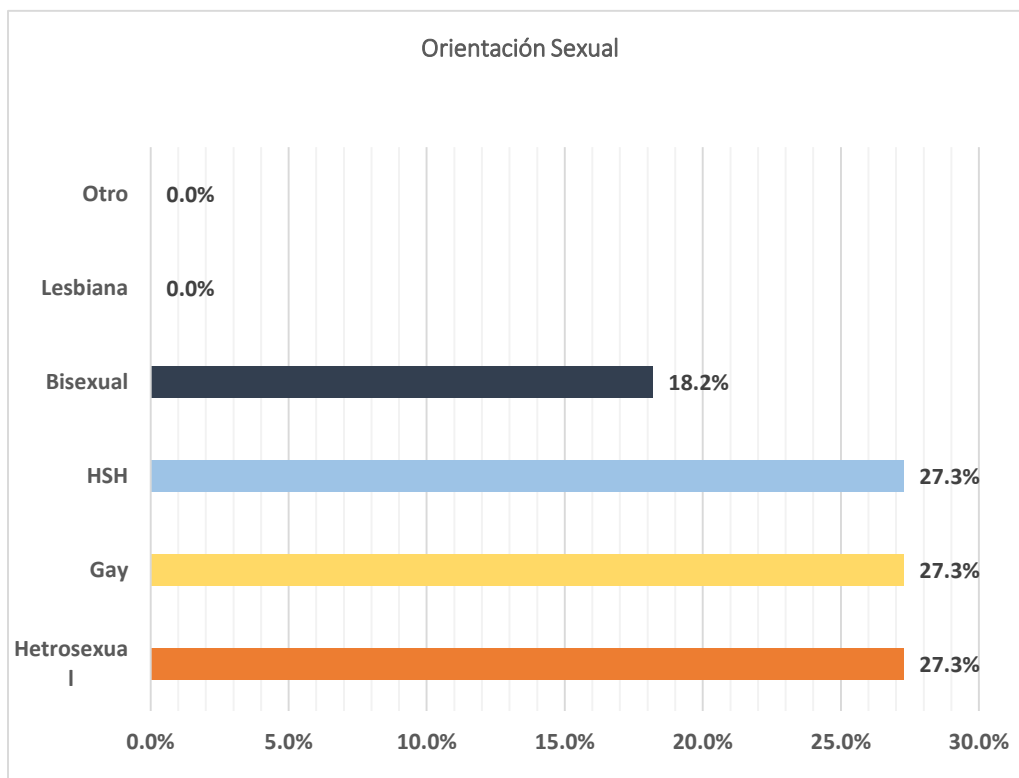

**n=11**

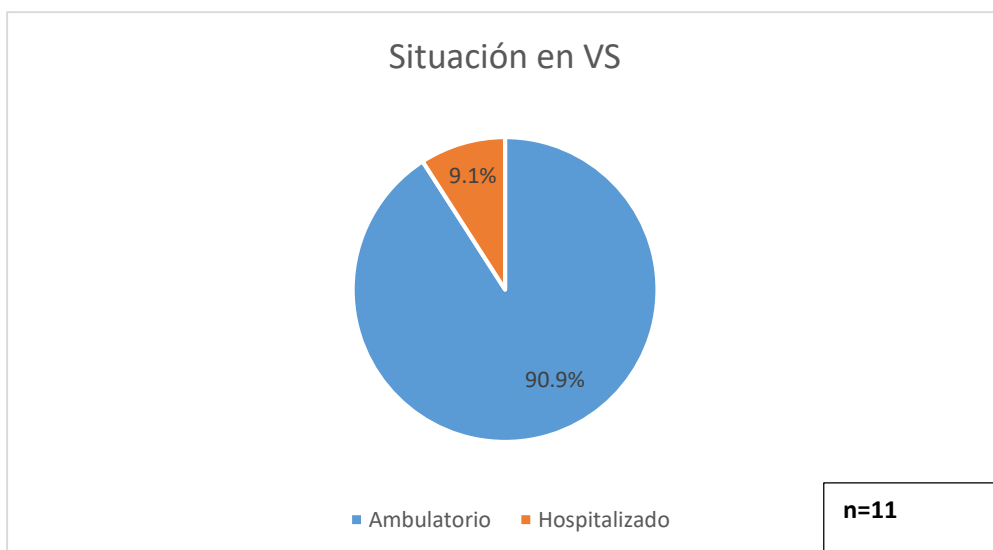

En relación a la situación del paciente (Ambulatorio/Hospitalizado), de los casos confirmados (n=11), el 90.9 % recibieron manejo ambulatorio y solo 1 caso fue hospitalizado.

Tabla 3 y Grafico 4. Situación durante el contagio a Viruela Símica

<b>Situación de salud en pacientes confirmados a Viruela Símica</b>	
<b>Ambulatorio</b>	<b>Hospitalizado</b>
<b>10</b>	<b>1</b>

En el estado de Guerrero el día 06 de septiembre del 2022 se obtuvo el primer resultado positivo a Viruela Símica con fecha de primer contacto a servicios de salud el día 26 de agosto del 2022, e inicio de síntomas el día 19 de agosto del 2022, que corresponde a la 33 semana epidemiológica por inicio de síntomas, hasta el 26 de noviembre se tiene el mayor registro de casos en la 43 semana epidemiológica (Ver grafica 4).

**Gráfica 4.** Casos confirmados Viruela Símica por semana epidemiológica de inicio de síntomas, al 26 de noviembre de 2022, Guerrero

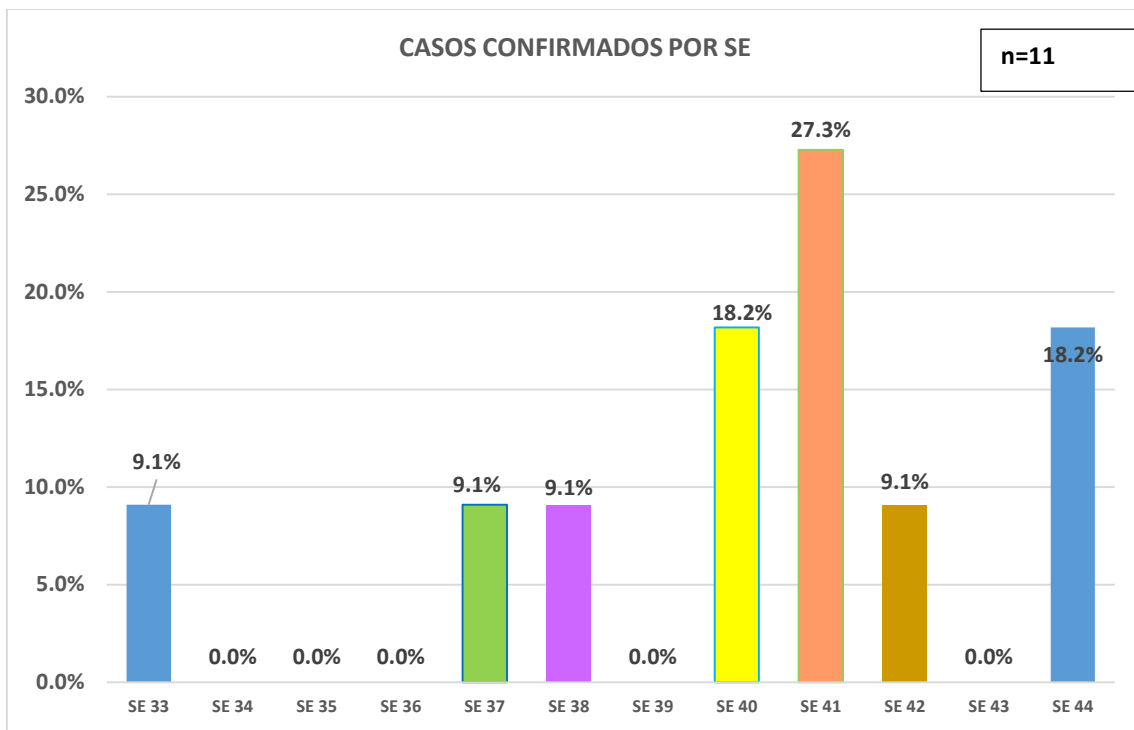

Entre los datos clínicos, el exantema se ha presentado en la totalidad de los casos confirmados de viruela símica, así como la fiebre en el estado de Guerrero, (100%) seguido de la cefalea (80%).

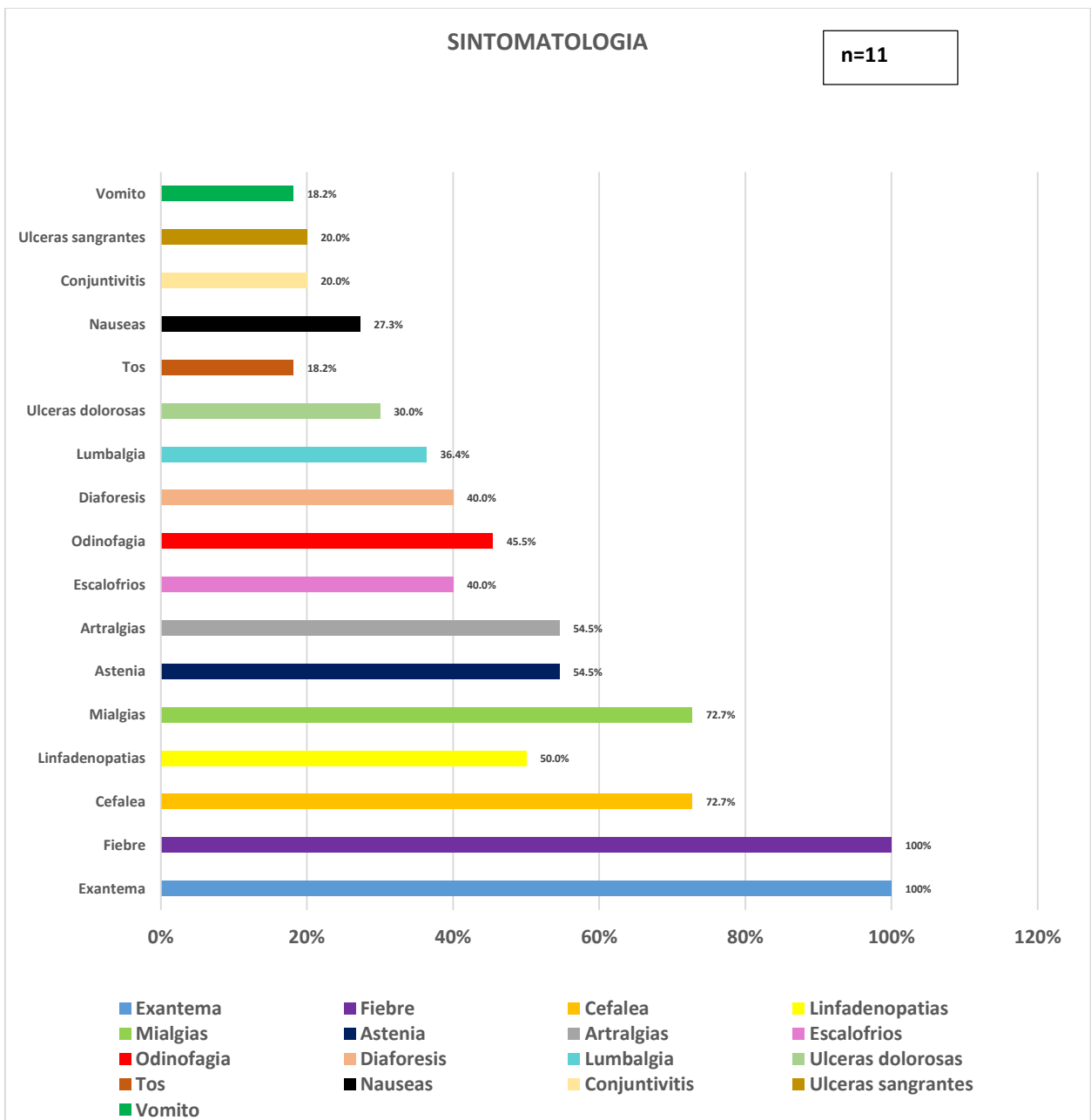

La comorbilidad que mayormente se presenta es la infección por VIH (33.3%).

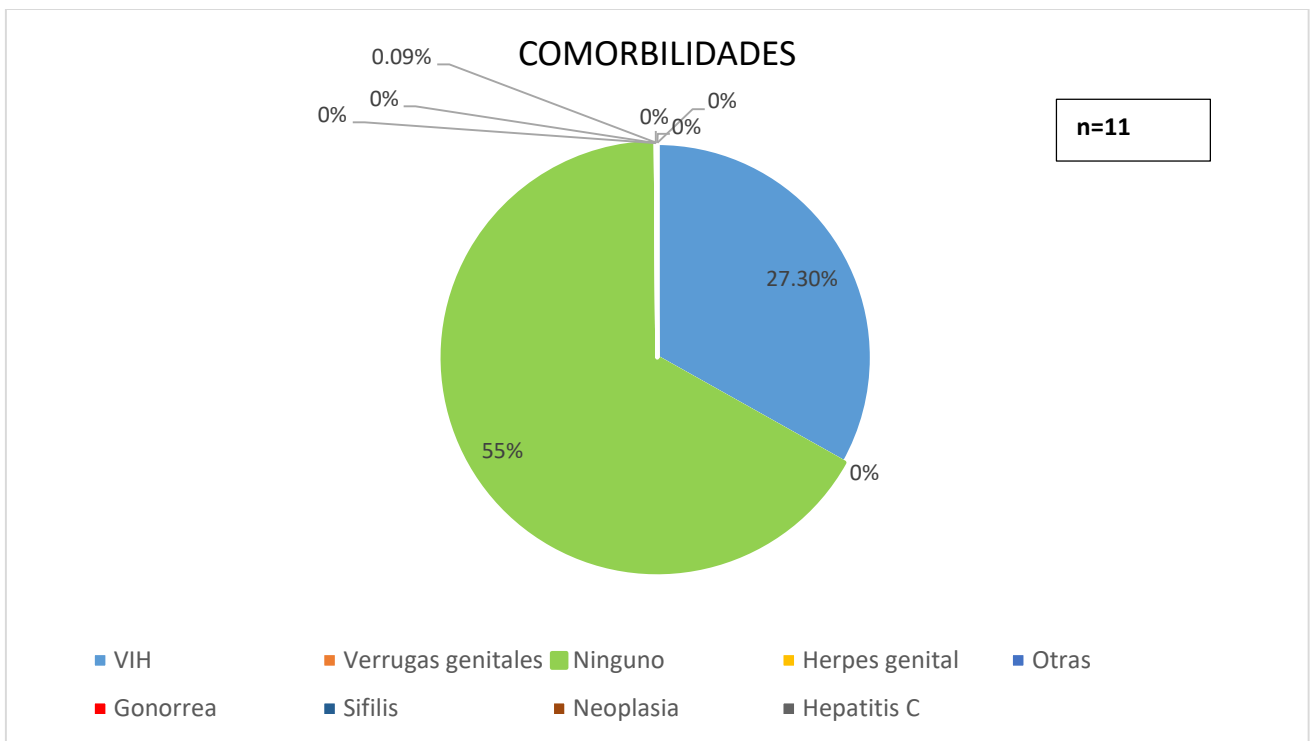

No se han presentado defunciones de pacientes positivos a Viruela Símica



*Boletín Epidemiológico No. 47*  
**Vigilancia Epidemiológica Semana 47 2022**

Casos Padecimiento	Año	
	2021	2022
Absceso hepático amebiano(A06.4)	20	14
Accidentes De Tráfico(B10 - B89)		
Accidentes de transporte en vehículos con motor(V20-V29, V40-V79)	1047	2108
Accidentes Laborales(S/C)		
Adicciones(F10-F19 excepto F10.0)		
Alcoholismo(F10.1, T51.9)		
Amebiasis intestinal(A06.0-A06.3, A06.9)	7642	7809
Anencefalia(Q00)	2	13
Anorexia, bulimia y otros trastornos alimentarios(F50)	61	104
Antrax(A22)		
Artritis Reumatoide(M06.9)		
Ascariasis(B77)	3512	3626
Asma(J45, J46)	1124	1994
Autismo infantil y síndrome de Asperger(F84.0, F84.5)	11	67
Autoenvenenamiento intencional por analgésicos no narcóticos, antipiréticos y antirreumáticos(X60)		
Autoenvenenamiento intencional por sedantes, hipnóticos, antiparkinsonianos, psicotrópicos(X61)		
Bocio endémico(E01)	46	71
Brucelosis(A23)	61	121
Candidiasis urogenital(B37.3-B37.4)	3413	4202
Caries de la dentina(K02.1)		
Caries del cemento(K02.2)		
Caries limitada al esmalte(K02.0)		
Casos confirmados de Influenza AH1N1 2009(J09)		
Chancro blando(A57)	14	27
Cirrosis hepática (K70.3, K74.6)(K70.3, K74.6)		
Cirrosis hepática alcohólica(K70.3)	70	158
Cirrosis hepática no alcohólica(K74.6)		
Cisticercosis(B69)	3	5
Coccidiodomicosis(B38)		
Cólera(A00)		
Complicaciones consecutivas al aborto, al embarazo ectópico y al		
Conjuntivitis epidémica aguda hemorrágica(B30.3)	9	12
Conjuntivitis mucopurulenta(H10.0)		
Conjuntivitis(B30, H10.0)		
Conjuntivitis(H10)	7706	11845
Contacto traumático con avispas, avispones y abejas(X23)	216	310
COVID-19(U07.1-U07.2)	138293	88112
Defectos del tubo neural(Q00.0)		
Deformidades congénitas de la cadera(Q65)		
Deformidades congénitas de los pies(Q66)		
Demencia en la enfermedad de alzheimer(F00.0-F00.2)	1	7
Dengue con signos de alarma(A97.1)	471	923
Dengue grave(A97.2)	142	127

Dengue no grave(A97.0, A97.9)	1389	2211
Depresión(F32)	1191	2260
Dermatofitosis(B35)	1529	1609
Dermatosis Y Dermatomicosis(L98.9, B36.9)		
Desnutrición leve(E44.1)	1812	2951
Desnutrición moderada(E44.0)	232	518
Desnutrición proteicocalórica, no especificada Desequilibrio		
Desnutrición severa(E40-E43)	164	214
Desprendimiento prematuro de la placenta(O45)		
Diabetes mellitus en el embarazo(O24.4)	195	200
Diabetes mellitus tipo 1(E10)	68	110
Diabetes mellitus tipo 2(E11-E14)	7062	12941
Dientes moteados(Fluorosis dental)(K00.3)		
Difteria(A36)		4
Displasia cervical leve y moderada(N87.0-N87.1)	386	633
Displasia cervical severa y CaCu in situ(N87.2, D06)	45	94
Eclampsia(S/C)		
Edema, proteinuria y trastornos hipertensivos en el embarazo, parto	1387	1933
Efecto tóxico del arsénico y sus compuestos(T57.0)		
Efecto tóxico del plomo y sus compuestos(T56.0)		
Efectos del calor y de la luz(T67, X30)		2
Efectos tóxicos por hongos ingeridos(La clave cie correcta es la Embarazo ectópico(O00)		
Embolia Y Tromboembolia(I82)		
Enanismo nutricional Retardo físico debido a desnutrición(E45)		
Encefalitis equina venezolana(A92.2)		
Encefalocele(Q01)	1	5
Enfermedad alcohólica del hígado(K70 EXCEPTO K70.3)	83	102
Enfermedad cerebrovascular(I60-I67, I69)	389	962
Enfermedad de Alzheimer(G30)	29	40
Enfermedad de boca-mano-pie(B08.4)		
Enfermedad de Chagas (para 2016)(B57)		
Enfermedad de Hodgkin(C81)		
Enfermedad de Parkinson(G20)	88	134
Enfermedad febril exantemática(U97)	24	45
Enfermedad invasiva por neumococo(A40.3, G00.1, J13)	2	1
Enfermedad isquémica del corazón(I20-I25)	193	563
Enfermedad por virus Chikungunya(A92.0)	11	5
Enfermedad por virus Ébola(A98.4)		
Enfermedad pulmonar obstructiva crónica (EPOC)(J41-J42, J44)	17	68
Enteritis debida a rotavirus(A08.0)	10	13
Enterobiasis(B80)	375	490
Epilepsia Todas Formas(G40 - G41)		
Erisipela(A46)	186	202
Escabiosis(B86)	2006	2182
Escarlatina(A38)	6	22
Espina bífida(Q05)	22	18
Esquizofrenia paranoide, hebefrénica e indiferenciada(F20.0, F20.1, F2	36	113
Eventos supuestamente asociados a la vacunación (ESAVI)(Y58, Y59)	785	189
Eventos temporalmente asociados por vacuna grave(S/C)		

Eventos temporalmente asociados por vacuna leve(S/C)		
Eventos temporalmente asociados por vacuna moderado(S/C)		
Exantema Subito(B08.2)		
Faringitis y amigdalitis estreptocócicas(J02.0, J03.0)	10298	22816
Fiebre amarilla(A95)		
Fiebre del oeste del Nilo(A92.3)		
Fiebre maculosa de las montañas rocosas(A77)		
Fiebre manchada(A77.0)		5
Fiebre paratifoidea(A01.1-A01.4)	100	91
Fiebre por virus Mayaro(A92.8)		
Fiebre recurrente(A68)		
Fiebre reumática aguda(I00-I02)	23	54
Fiebre tifoidea(A01.0)	370	360
Fractura de huesos del cráneo y de la cara(S02)		
Giardiasis(A07.1)	327	501
Gingivitis y enfermedad periodontal(K05)	9481	19170
Hemorragia anteparto, no clasificada en otra parte(O46)		
Hemorragia postparto(O72)		
Hemorragia relacionada al embarazo parto y puerperio(S/C)		
Hepatitis vírica A(B15)	106	284
Hepatitis vírica B(B16)	12	9
Hepatitis vírica C(B17.1, B18.2)	169	79
Hepatitis aguda de etiología desconocida(K75.9)		
Herida de la cabeza(S01)		
Herida por arma de fuego y punzocortantes(W32-W34)	1037	1839
Herpangina(B08.5)		
Herpes genital(A60.0)	151	163
Hiperplasia de la próstata(N40)	1122	2391
Hipertensión arterial(I10-I15)	6448	12409
Hipotermia(T68)		5
Historia personal de lesión autoinfligida intencionalmente (intento de suicidio)(Z91.5)		
Historia personal de lesión autoinfligida intencionalmente(Z91.5)	57	256
Ideación suicida(R45.8)		
Infección asintomática por VIH(Z21)		
Infección asociada a la atención de la salud(S/C)	706	106
Infección de la vejiga urinaria en el embarazo(O23.1)		
Infección de las vías genitourinarias en el embarazo(O23)		
Infección de vías urinarias(N30, N34, N39.0)	60522	77495
Infección genital en el embarazo(O23.5)		
Infección Gonococcica Del Ojo(A54.3)		
Infección Gonococcica, Otras(A54.8)		

Infección gonocócica del tracto genitourinario(A54.0-A54.2)	441	494
Infección por el virus de la inmunodeficiencia humana(B20-B24, Z21)	534	454
Infección por virus del papiloma humano(B97.7)	81	169
Infección por virus Zika(U06.9)	23	8
Infecciones intestinales por otros organismos y las mal definidas(A04,	58187	70704
Infecciones invasivas por haemophilus influenzae(A41.3, G00.0, J14)	1	5
Infecciones respiratorias agudas(J00-J06, J20, J21 EXCEPTO J02.0 Y J03	208140	355676
Influenza debida a virus de la influenza identificado(J10)		
Influenza debida a virus de la influenza no identificado(J11)		
Influenza(J09-J11)	4522	216
Insuficiencia renal(N18, P96.0)		
Insuficiencia venosa periférica(I87.2)	1459	2540
Intento de suicidio(Z91.5)		
Intoxicación aguda por alcohol(F10.0)	340	586
Intoxicación alimentaria bacteriana(A05)	568	788
Intoxicación alimentaria no bacteriana(esta cie corresponde a las		
Intoxicación por clenbuterol(T62.8)		2
Intoxicación por monóxido de carbono(T58)	2	2
Intoxicación por picadura de alacrán(T63.2, X22)	32634	36310
Intoxicación por plaguicidas(T60)	163	194
Intoxicación por ponzoña de animales(T63, X21, X27, EXCEPTO T63.0 Y	468	793
Kwashiorkor Desnutrición severa con edema nutricional con		
despigmentación de la piel y del cabello.(E40)		
Kwashiorkor marasmático Desnutrición severa proteicocalórica(E42)		
Labio y paladar hendido(Q35-Q37)	15	23
Leishmaniasis cutánea(B55.1)		
Leishmaniasis visceral(B55.0)		
Leishmaniasis(B55)		
Lepra(A30)	17	10
Leptospirosis(A27)	22	22
Lesión autoinfligida intencionalmente al saltar desde un lugar elevado(X80)		
Lesión autoinfligida intencionalmente por ahorcamiento, estrangulamiento o sofocación(X70)		
Lesión autoinfligida intencionalmente por disparo de arma corta(X72)		
Lesión autoinfligida intencionalmente por medios no		
Lesión autoinfligida intencionalmente por objeto cortante(X78)		
Leucemia de células de tipo no especificado(C95)		
Leucemia mieloide(C92)		
Leucemia(C91-C95)		
Leucoplasia, eritropacia y otras alteraciones del epitelio bucal(K13.2)		
Linfogranuloma venéreo por clamidias(A55)	1	5
Linfoma Hodking(C81)		
Linfoma no Hodgkin de otro tipo y el no especificado(C85)		
Linfoma no Hodgking(C82-C85)		
Luxación, esguince y torcedura de articulaciones y de ligamentos de		

Mal del pinto(A67)	9	7
Marasmo nutricional Desnutrición severa con marasmo(E41)		
Marea roja(T61.2)		
Meduloblastoma(S/C)		
Meningitis debida a Haemophilus Influenzae ( esta clave esta mal)		
Meningitis meningocócica(A39.0)	2	
Meningitis meningocócica(G00.1)		
Meningitis por hemófilos(G00.0)		
Meningitis tuberculosa(A17.0)	12	50
Meningoencefalitis amebiana primaria(B60.2)		
Microcefalia(Q02)	2	2
Mordedura por quirópetero (No coincide la descripción de la CIE)		
Mordedura por serpiente(T36.0, X20)	203	218
Mordeduras por otros mamíferos(W55)	182	212
Mordeduras por perro(W54)	1460	2018
Neumonías por Haemophilus Influenzae(J14)		
Neumonías y bronconeumonías(J12-J18 EXCEPTO J18.2, J13 y J14)	1366	1773
OBESIDAD MORBIDA(S/C)		
Obesidad(E66)	8873	17860
Oncocercosis(B73)		
Osteocondrosis juvenil de la cadera y de la pelvis(M91)		
Otitis media aguda(H65.0-H65.1)	7923	11893
Otras helmintiasis(B65-B67, B70-B76, B78, B79, B81-B83 EXCEPTO B73)	3911	3929
Otras hepatitis víricas(B17-B19 EXCEPTO B17.1, B18.2)	42	152
Otras infecciones de la vagina y de la vulva(N76)		
Otras infecciones intestinales debidas a protozoarios(A07.0, A07.2, A0)	2218	2057
Otras Micosis Y Las No Especificadas(B36 - B37.9)		
Otras micosis, no clasificadas en otra parte(B48)		
Otras rickettsiosis(A79)	11	23
Otras salmonelosis(A02)	596	697
Otro hipotiroidismo(E03)		
Otros síntomas y signos que involucran el estado emocional (ideación suicida)(R45.8)		
Otros trastornos de ansiedad(F41.0-F41.2)	283	151
Otros tumores malignos de la piel(C44)		
Paludismo por plasmodium falciparum(B50)		
Paludismo por plasmodium vivax(B51)		2
Parálisis flácida aguda(U98)	5	20
Paratifoidea y otras salmonelosis(A01.1-A02)		
Parotiditis infecciosa(B26)	69	79
Peatón lesionado en accidente de transporte(V01-V09)	103	184
Pediculosis y phthiriasis(B85)	167	295
Perturbación de la actividad y de la atención(F90.0)	64	222
Peste(A20)		2
Picadura de abeja africanizada(T64)		
Picadura por insectos venenosos(T63.4)		
Placenta previa(O44)		

Planeación Suicida(S/C)		
Poliomielitis aguda(A80)		
Preeclampsia leve(S/C)		
Preeclampsia severa(S/C)		
Quemaduras(T20-T32)	684	1258
Rabia humana(A82)	15	
Reacción al estrés grave y trastornos de adaptación(F43.0-F43.2)	564	2147
Retraso mental(F70-F79)	18	59
Rubéola(B06)		
Sarampión(B05)		1
Secuelas de otros efectos y los no especificados de causas		
Sepsis puerperal(O85)		9
Seropositivos a hepatitis C(Z22)		
Shigelosis(A03)	260	293
Sífilis adquirida(A51-A53)	316	227
Sífilis congénita(A50)		12
Síndrome coqueluchoide(U99)	12	25
Síndrome de inmunodeficiencia adquirida(B20-B24)		
Síndrome de rubéola congénita(P35.0)		4
Síndrome febril(R50)		
Síndrome meníngeo(G00-G03 EXCEPTO G00.0, G00.1)	14	24
Síndrome severo agudo respiratorio(U04.9)		
SOBREPESO(S/C)		
Tabaquismo(F17.1, T 65.2, Z72.0)		
Teniasis(B68)	1	2
Tétanos neonatal(A33)		
Tétanos(A34, A35)	1	1
Tifo Epidémico(A75)		
Tifo epidémico(A75.0)		
Tifo murino(A75.2)		1
Tos ferina(A37)		1
Toxoplasmosis(B58)	7	13
Trabajo de parto y parto no complicado por hemorragia intraparto,		
Tracoma(A71)		
Transtorno de la conducta no especificado(F91.9)		
Transtorno de la personalidad no especificado(F60.9)		
Trastorno bipolar(F31)	5	21
Trastorno depresivo recurrente(F33)	191	649
Trastorno obsesivo compulsivo(F42.0-F42.2, F42.8)	56	59
Trastornos de ideas delirantes persistentes(F22.9)	4	3
Trastornos esquizoafectivos(F25)	6	34
Trastornos mentales y del comportamiento asociados con el puerperic	29	91
Traumatismo del ojo y de la órbita(S05)		
Traumatismo por aplastamiento del antebrazo(S57)		
Traumatismo superficial de la cabeza(S00)		
Tricomoniasis urogenital(A59.0)	525	614
Tripanosomiasis americana (enfermedad de Chagas) aguda(B57.0-B57	1	34

Tripanosomiasis americana (enfermedad de Chagas) crónica(B57.2-B57.3)	3	24
Triquinosis(B75)	2	1
Tuberculosis otras formas(A17.1, A17.8, A17.9, A18-A19)	92	81
Tuberculosis respiratoria(A15-A16)	3106	3366
Tularemia(A21)		
Tumor maligno de bronquios y pulmón(C34)		
Tumor maligno de la glándula suprarrenal(C74)		
Tumor maligno de la glándula tiroides(C73)		
Tumor maligno de la mama(C50)	40	290
Tumor maligno de la pleura(C38.4)		
Tumor maligno de la próstata(C61)		
Tumor maligno de los bronquios y del pulmón(C34)		
Tumor maligno de los huesos y de los cartílagos articulares(C41)		
Tumor maligno de otros tejidos conjuntivos y de tejidos blandos(C49)		
Tumor maligno de riñón(C64)		
Tumor maligno de tráquea, bronquios y pulmón(C33-C34)		
Tumor maligno del colon y recto(C18-C21)		
Tumor maligno del colon(C18)		
Tumor maligno del cuello del útero(C53)	18	173
Tumor maligno del cuerpo del útero(C54)		
Tumor maligno del encéfalo(C71)		
Tumor maligno del endometrio(C54.1)		
Tumor maligno del esófago(C15)		
Tumor maligno del estómago(C16)		
Tumor maligno del hígado y de las vías biliares intrahepáticas(C22)		
Tumor maligno del ovario(C56)		
Tumor maligno del páncreas(C25)		
Tumor maligno del pene(C60)		
Tumor maligno del píloro(C16.4)		
Tumor maligno del recto Ampolla rectal(C20)		
Tumor maligno del riñón, excepto de la pelvis renal(C64)		
Tumores malignos de los huesos y de los cartílagos articulares(C40-C41)		
Tumores malignos del encéfalo y de otras partes del sistema nervioso central(C70-C72)		
Úlceras, gastritis y duodenitis(K25-K29)	17288	21399
Vaginitis subaguda y crónica(N76.1)		
Varicela(B01)	379	941
Violencia intrafamiliar(Y07.0-Y07.2)	4229	6023
Viruela símica(B04)		14
Vulvovaginitis(N76)	12842	16164



Padecimiento	Femenino	Masculino	TOTAL
1 Infecciones respiratorias agudas(J00-J06, J20, J21 EXCEPTO J02.0 Y J03.0)	204477	151199	355676
2 COVID-19(U07.1-U07.2)	49765	38347	88112
3 Infección de vías urinarias(N30, N34, N39.0)	62933	14562	77495
4 Infecciones intestinales por otros organismos y las mal definidas(A04, A08-A09 E)	39432	31272	70704
5 Intoxicación por picadura de alacrán(T63.2, X22)	18589	17721	36310
6 Faringitis y amigdalitis estreptocócicas(J02.0, J03.0)	13097	9719	22816
7 Gingivitis y enfermedad periodontal(K05)	12616	6554	19170
8 Obesidad(E66)	11457	6403	17860
9 Diabetes mellitus tipo 2(E11-E14)	8011	4930	12941
10 Hipertensión arterial(I10-I15)	7396	5013	12409
11 Otitis media aguda(H65.0-H65.1)	7130	4763	11893
12 Conjuntivitis(H10)	6575	5270	11845
13 Amebiasis intestinal(A06.0-A06.3, A06.9)	4423	3386	7809
14 Candidiasis urogenital(B37.3-B37.4)	4014	188	4202
15 Otras helmintiasis(B65-B67, B70-B76, B78, B79, B81-B83 EXCEPTO B73 y B75)	2264	1665	3929
16 Ascariasis(B77)	1995	1631	3626
17 Tuberculosis respiratoria(A15-A16)	1639	1727	3366
18 Desnutrición leve(E44.1)	1621	1330	2951
19 Insuficiencia venosa periférica(I87.2)	1915	625	2540
20 Hiperplasia de la próstata(N40)		2391	2391





**Casos nuevos de enfermedades de notificación inmediata hasta la semana 47 2022**

Padecimiento	Femenino	Masculino	TOTAL
Cólera(A00)	0	0	0
Difteria(A36)	4	0	4
Encefalitis equina venezolana(A92.2)	0	0	0
Enfermedad febril exantemática(U97)	21	24	45
Enfermedad invasiva por neumococo(A40.3, G00.1, J13)	1	0	1
Enfermedad por virus Chikungunya(A92.0)	4	1	5
Enfermedad por virus Ébola(A98.4)	0	0	0
Eventos supuestamente asociados a la vacunación (ESAVI)(Y58, Y59)	114	75	189
Eventos temporalmente asociados por vacuna grave(S/C)	0	0	0
Eventos temporalmente asociados por vacuna leve(S/C)	0	0	0
Fiebre amarilla(A95)	0	0	0
Fiebre del oeste del Nilo(A92.3)	0	0	0
Fiebre manchada(A77.0)	3	2	5
Fiebre por virus Mayaro(A92.8)	0	0	0
Infección asintomática por VIH(Z21)	0	0	0
Infección por virus Zika(U06.9)	4	4	8
Infecciones invasivas por haemophilus influenzae(A41.3, G00.0, J14)	2	3	5
Influenza(J09-J11)	125	91	216
Leishmaniasis cutánea(B55.1)	0	0	0
Leishmaniasis visceral(B55.0)	0	0	0
Lepra(A30)	2	8	10
Meningitis meningocócica(A39.0)	0	0	0
Meningitis tuberculosa(A17.0)	34	16	50
Meningoencefalitis amebiana primaria(B60.2)	0	0	0
Otras rickettsiosis(A79)	11	12	23
Paludismo por plasmodium falciparum(B50)	0	0	0
Paludismo por plasmodium vivax(B51)	2	0	2
Peste(A20)	1	1	2
Poliomielitis aguda(A80)	0	0	0
Rabia humana(A82)	0	0	0
Sarampión(B05)	0	1	1
Sífilis congénita(A50)	6	6	12
Síndrome coqueluchoide(U99)	11	14	25
Tétanos neonatal(A33)	0	0	0
Tétanos(A34, A35)	0	1	1
Tifo Epidemico(A75)	0	0	0
Tifo epidémico(A75.0)	0	0	0
Tifo murino(A75.2)	1	0	1
Tos ferina(A37)	1	0	1
Tuberculosis otras formas(A17.1, A17.8, A17.9, A18-A19)	42		81
Tuberculosis respiratoria(A15-A16)	1639	1727	3366



Padecimiento

Enteritis debida a rotavirus(A08.0)

Hepatitis vírica A(B15)

Jurisdicción
01 Tierra Caliente
02 Norte
03 Centro
04 Montaña
05 Costa Grande
06 Costa chica
07 Acapulco
Institución
SSA
IMSS ORD
ISSSTE
OTRAS
IMSS SOL
DIF
PEMEX
SEDENA
SEMAR

Sem	2021	2022	
	Acum	F	M
47			
47	0	0	0
47	0	0	0
47	2	0	0
47	0	0	0
47	0	0	0
47	0	0	0
47	8	6	7
47	2	0	0
47	8	6	7
47	0	0	0
47	0	0	0
47	0	0	0
47	0	0	0
47	0	0	0
47	0	0	0
47	0	0	0
47	0	0	0
47	0	0	0

Sem	2021	2022	
	Acum	F	M
47			
47	25	4	7
47	15	29	37
47	14	4	19
47	11	4	17
47	0	0	3
47	12	46	43
47	29	28	43
47	72	78	103
47	27	27	49
47	3	1	6
47	0	0	0
47	0	8	5
47	0	0	0
47	0	0	0
47	4	0	6
47	0	1	0

Padecimiento

Hepatitis vírica B(B16)

Infección por virus del papiloma humano(B97.7)

Jurisdicción
01 Tierra Caliente
02 Norte
03 Centro
04 Montaña
05 Costa Grande
06 Costa chica
07 Acapulco
Institución
SSA
IMSS ORD
ISSSTE
OTRAS
IMSS SOL
DIF
PEMEX
SEDENA
SEMAR

Sem	2021	2022	
	Acum	F	M
47			
47	1	0	0
47	1	0	0
47	1	2	1
47	0	0	0
47	0	0	0
47	1	1	0
47	8	0	5
47	3	2	1
47	9	0	5
47	0		0
47	0	0	0
47	0	0	0
47	0	0	0
47	0	0	0
47	0	0	0
47	0	0	0
47	0	0	0
47	0	1	0

Sem	2021	2022	
	Acum	F	M
47			
47	0	0	1
47	28	50	6
47	22	32	5
47	11	5	1
47	1	6	4
47	5	9	2
47	14	43	5
47	28	63	9
47	30	49	6
47	20	22	6
47	0	1	0
47	3	0	0
47	0	0	0
47	0	0	0
47	0	0	0
47	0	10	3
47	0	0	0



Padecimiento

Influenza(J09-J11)

Meningitis tuberculosa(A17.0)

Jurisdicción
01 Tierra Caliente
02 Norte
03 Centro
04 Montaña
05 Costa Grande
06 Costa chica
07 Acapulco
Institución
SSA
IMSS ORD
ISSSTE
OTRAS
IMSS SOL
DIF
PEMEX
SEDENA
SEMAR

Sem	2021	2022	
	Acum	F	M
47			
47	194	0	0
47	968	10	6
47	1169	48	30
47	0	1	1
47	850	8	3
47	415	4	4
47	926	54	47
47	4511	72	55
47	11	32	22
47	0	17	11
47	0	0	0
47	0	3	1
47	0	0	0
47	0	0	0
47	0	1	2
47	0	0	0

Sem	2021	2022	
	Acum	F	M
47			
47	0	1	0
47	0	0	0
47	0	26	0
47	0	0	0
47	0	0	0
47	0	0	0
47	12	7	16
47	9	7	15
47	3	1	1
47	0	1	0
47	0	25	0
47	0	0	0
47	0	0	0
47	0	0	0
47	0	0	0
47	0	0	0

Padecimiento

Tos ferina(A37)

Meningitis meningocócica(A39.0)

Jurisdicción
01 Tierra Caliente
02 Norte
03 Centro
04 Montaña
05 Costa Grande
06 Costa chica
07 Acapulco
Institución
SSA
IMSS ORD
ISSSTE
OTRAS
IMSS SOL
DIF
PEMEX
SEDENA
SEMAR

Sem	2021	2022	
	Acum	F	M
47			
47	0	0	0
47	0	0	0
47	0	1	0
47	0	0	0
47	0	0	0
47	0	0	0
47	0	0	0
47	0	0	0
47	0	0	0
47	0	0	0
47	0	0	0
47	0	0	0
47	0	0	0
47	0	0	0
47	0	0	0

Sem	2021	2022	
	Acum	F	M
47			
47	0	0	0
47	0	0	0
47	1	0	0
47	0	0	0
47	0	0	0
47	1	0	0
47	0	0	0
47	2	0	0
47	0	0	0
47	0	0	0
47	0	0	0
47	0	0	0
47	0	0	0
47	0	0	0
47	0	0	0



Padecimiento

Enfermedad invasiva por neumococo(A40.3,  
G00.1, J13)

Infecciones invasivas por haemophilus  
influenzae(A41.3, G00.0, J14)

Padecimiento
<b>Jurisdicción</b>
01 Tierra Caliente
02 Norte
03 Centro
04 Montaña
05 Costa Grande
06 Costa chica
07 Acapulco
<b>Institución</b>
SSA
IMSS ORD
ISSSTE
OTRAS
IMSS SOL
DIF
PEMEX
SEDENA
SEMAR

Sem	2021	2022	
	Acum	F	M
47			
47	0	0	0
47	0	0	0
47	2	1	0
47	0	0	0
47	0	0	0
47	0	0	0
47	0	0	0
47	0	0	0
47	0	0	0
47	0	0	0
47	0	0	0
47	0	0	0
47	0	1	0
47	0	0	0

Sem	2021	2022	
	Acum	F	M
47			
47	0	0	0
47	0	0	0
47	1	0	1
47	0	0	0
47	0	0	0
47	0	0	0
47	0	0	0
47	0	0	0
47	0	2	2
47	1	2	3
47	0	0	0
47	0	0	0
47	0	0	0
47	0	0	0
47	0	0	0
47	0	0	0
47	0	0	0
47	0	0	0

Padecimiento

Varicela(B01)

Rubéola(B06)

Padecimiento
<b>Jurisdicción</b>
01 Tierra Caliente
02 Norte
03 Centro
04 Montaña
05 Costa Grande
06 Costa chica
07 Acapulco
<b>Institución</b>
SSA
IMSS ORD
ISSSTE
OTRAS
IMSS SOL
DIF
PEMEX
SEDENA
SEMAR

Sem	2021	2022	
	Acum	F	M
47			
47	13	53	66
47	22	65	76
47	47	55	67
47	43	59	56
47	50	50	41
47	28	18	25
47	176	150	160
47	187	215	252
47	156	154	173
47	21		43
47	0	4	3
47	7	18	10
47	0	0	0
47	0	0	0
47	5	9	9
47	3	44	1

Sem	2021	2022	
	Acum	F	M
47			
47	0	0	0
47	0	0	0
47	0	0	0
47	0	0	0
47	0	0	0
47	0	0	0
47	0	0	0
47	0	0	0
47	0	0	0
47	0	0	0
47	0	0	0
47	0	0	0
47	0	0	0
47	0	0	0



Padecimiento

Tétanos neonatal(A33)

Tétanos(A34, A35)

Jurisdicción
01 Tierra Caliente
02 Norte
03 Centro
04 Montaña
05 Costa Grande
06 Costa chica
07 Acapulco
Institución
SSA
IMSS ORD
ISSSTE
OTRAS
IMSS SOL
DIF
PEMEX
SEDENA
SEMAR

Sem	2021	2022	
	Acum	F	M
47			
47	0	0	0
47	0	0	0
47	0	0	0
47	0	0	0
47	0	0	0
47	0	0	0
47	0	0	0
47	0	0	0
47	0	0	0
47	0	0	0
47	0	0	0
47	0	0	0
47	0	0	0
47	0	0	0
47	0	0	0
47	0	0	0
47	0	0	0

Sem	2021	2022	
	Acum	F	M
47			
47	1	0	0
47	0	0	0
47	0	0	0
47	0	0	0
47	0	0	0
47	0	0	0
47	0	0	0
47	0	0	0
47	0	0	1
47	1	0	1
47	0	0	0
47	0	0	0
47	0	0	0
47	0	0	0
47	0	0	0
47	0	0	0
47	0	0	0
47	0	0	0
47	0	0	0

Padecimiento

Parotiditis infecciosa(B26)

Síndrome de rubéola congénita(P35.0)

Jurisdicción
01 Tierra Caliente
02 Norte
03 Centro
04 Montaña
05 Costa Grande
06 Costa chica
07 Acapulco
Institución
SSA
IMSS ORD
ISSSTE
OTRAS
IMSS SOL
DIF
PEMEX
SEDENA
SEMAR

Sem	2021	2022	
	Acum	F	M
47			
47	2	3	2
47	4	3	4
47	10	4	5
47	4	6	2
47	5	2	2
47	18	5	2
47	26	21	18
47	37	23	14
47	28	20	12
47	0		6
47	0	1	0
47	0	0	0
47	0	0	0
47	0	0	0
47	0	0	0
47	0	0	0
47	2	0	3
47	2	0	0

Sem	2021	2022	
	Acum	F	M
47			
47	0	0	0
47	0	0	0
47	0	1	2
47	0	0	0
47	0	0	0
47	0	0	0
47	0	0	0
47	0	0	1
47	0	1	3
47	0	0	0
47	0	0	0
47	0	0	0
47	0	0	0
47	0	0	0
47	0	0	0
47	0	0	0
47	0	0	0



Padecimiento
--------------

Cólera(A00)
-------------

Fiebre tifoidea(A01.0)
------------------------

Jurisdicción
01 Tierra Caliente
02 Norte
03 Centro
04 Montaña
05 Costa Grande
06 Costa chica
07 Acapulco
Institución
SSA
IMSS ORD
ISSSTE
OTRAS
IMSS SOL
DIF
PEMEX
SEDENA
SEMAR

Sem	2021	2022	
	Acum	F	M
47			
47	0	0	0
47	0	0	0
47	0	0	0
47	0	0	0
47	0	0	0
47	0	0	0
47	0	0	0
47	0	0	0
47	0	0	0
47	0	0	0
47	0	0	0
47	0	0	0
47	0	0	0
47	0	0	0
47	0	0	0
47	0	0	0

Sem	2021	2022	
	Acum	F	M
47			
47	81	54	25
47	33	19	14
47	83	38	18
47	8	8	3
47	17	16	3
47	79	75	46
47	69	28	13
47	230	155	84
47	75	34	15
47	53	45	20
47	4	2	1
47	7	0	2
47	0	0	0
47	0	0	0
47	0	2	0
47	1	0	0

Padecimiento
--------------

Otras salmonelosis(A02)
-------------------------

Shigelosis(A03)
-----------------

Jurisdicción
01 Tierra Caliente
02 Norte
03 Centro
04 Montaña
05 Costa Grande
06 Costa chica
07 Acapulco
Institución
SSA
IMSS ORD
ISSSTE
OTRAS
IMSS SOL
DIF
PEMEX
SEDENA
SEMAR

Sem	2021	2022	
	Acum	F	M
47			
47	72	48	35
47	36	30	8
47	106	78	54
47	31	8	9
47	61	20	17
47	135	80	36
47	155	159	115
47	300	183	93
47	190	157	132
47	77		29
47	24	21	19
47	2	0	0
47	0	0	0
47	0	0	0
47	3	1	1
47	0	61	0

Sem	2021	2022	
	Acum	F	M
47			
47	5	9	6
47	10	15	9
47	20	9	13
47	20	24	5
47	18	12	9
47	151	71	72
47	36	24	15
47	230	149	123
47	1	7	4
47	4	2	1
47	8	0	0
47	17	6	1
47	0	0	0
47	0	0	0
47	0	0	0
47	0	0	0
47	0	0	0



Padecimiento

Infecciones intestinales por otros organismos y las mal definidas(A04, A08-A09 EXCEPTO A08.0)

Intoxicación alimentaria bacteriana(A05)

Jurisdicción
01 Tierra Caliente
02 Norte
03 Centro
04 Montaña
05 Costa Grande
06 Costa chica
07 Acapulco
Institución
SSA
IMSS ORD
ISSSTE
OTRAS
IMSS SOL
DIF
PEMEX
SEDENA
SEMAR

Sem	2021	2022	
	Acum	F	M
47			
47	6194	3859	3266
47	9335	7015	5590
47	6530	6284	5197
47	9463	5537	4249
47	5253	3262	2451
47	3242	2236	1745
47	18170	11239	8774
Institución	2021	2022	2022
47	30882	20077	15789
47	15327	8879	7067
47	7432	5951	4497
47	2109	2683	2412
47	2010	1224	1026
47	0	0	0
47	0	0	0
47	238	404	277
47	189	214	204

Sem	2021	2022	
	Acum	F	M
47			
47	7	1	3
47	62	70	28
47	77	92	75
47	38	7	3
47	103	85	57
47	87	42	22
47	194	177	126
Institución	2021	2022	2022
47	265	214	140
47	136	109	81
47	78	109	54
47	2	1	3
47	64	5	2
47	0	0	0
47	0	0	0
47	19	36	34
47	4	0	0

Padecimiento

Amebiasis intestinal(A06.0-A06.3, A06.9)

Absceso hepático amebiano(A06.4)

Jurisdicción
01 Tierra Caliente
02 Norte
03 Centro
04 Montaña
05 Costa Grande
06 Costa chica
07 Acapulco
Institución
SSA
IMSS ORD
ISSSTE
OTRAS
IMSS SOL
DIF
PEMEX
SEDENA
SEMAR

Sem	2021	2022	
	Acum	F	M
47			
47	693	417	320
47	455	297	218
47	620	497	385
47	596	308	201
47	1109	493	371
47	1612	1031	790
47	2557	1380	1101
Institución	2021	2022	2022
47	5616	3053	2235
47	1228	846	721
47	660		396
47	13	44	23
47	118	12	6
47	0	0	0
47	0	0	0
47	6	10	4
47	1	455	1

Sem	2021	2022	
	Acum	F	M
47			
47	4	2	0
47	1	1	0
47	5	0	0
47	0	0	0
47	1	1	0
47	6	0	0
47	3	7	3
Institución	2021	2022	2022
47	16	6	0
47	0	3	3
47	1	0	0
47	0	0	0
47	1	1	0
47	0	0	0
47	0	0	0
47	2	1	0
47	0	0	0



Padecimiento

Otras infecciones intestinales debidas a protozoarios(A07.0, A07.2, A07.9)

Giardiasis(A07.1)

Jurisdicción
01 Tierra Caliente
02 Norte
03 Centro
04 Montaña
05 Costa Grande
06 Costa chica
07 Acapulco
Institución
SSA
IMSS ORD
ISSSTE
OTRAS
IMSS SOL
DIF
PEMEX
SEDENA
SEMAR

Sem	2021	2022	
	Acum	F	M
47			
47	134	100	80
47	22	31	22
47	401	312	233
47	356	119	88
47	144	72	50
47	226	150	112
47	935	377	311
47	1787	903	699
47	6	2	4
47	70	87	60
47	12	68	50
47	343	99	83
47	0	0	0
47	0	0	0
47	0	0	0
47	0	0	0
47	0	2	0

Sem	2021	2022	
	Acum	F	M
47			
47	10	8	4
47	8	8	12
47	30	39	21
47	14	8	1
47	35	49	31
47	115	41	27
47	115	141	111
47	303	243	165
47	15	39	38
47	1	5	2
47	0	0	0
47	8	1	0
47	0	0	0
47	0	0	0
47	0	6	2
47	0	0	0

Padecimiento

Otras helmintiasis(B65-B67, B70-B76, B78, B79, B81-B83 excepto B73 y B75)

Ascariasis(B77)

Jurisdicción
01 Tierra Caliente
02 Norte
03 Centro
04 Montaña
05 Costa Grande
06 Costa chica
07 Acapulco
Institución
SSA
IMSS ORD
ISSSTE
OTRAS
IMSS SOL
DIF
PEMEX
SEDENA
SEMAR

Sem	2021	2022	
	Acum	F	M
47			
47	90	48	44
47	167	121	96
47	416	266	196
47	22	22	24
47	164	107	93
47	300	148	90
47	2752	1552	1122
47	253	137	106
47	3579	1995	1469
47	19		11
47	4	1	2
47	0	0	1
47	0	0	0
47	0	0	0
47	50	117	76
47	6	13	0

Sem	2021	2022	
	Acum	F	M
47			
47	99	53	32
47	23	12	14
47	111	123	84
47	195	137	93
47	527	360	362
47	1105	636	522
47	1452	674	524
47	3023	1671	1395
47	60	22	15
47	235	279	209
47	3	0	0
47	191	21	12
47	0	0	0
47	0	0	0
47	0	1	0
47	0	1	0





Padecimiento
--------------

Enterobiasis(B80)
-------------------

Paratifoidea y otras salmonelosis(A01.1-A02)
--

<b>Jurisdicción</b>
01 Tierra Caliente
02 Norte
03 Centro
04 Montaña
05 Costa Grande
06 Costa chica
07 Acapulco
<b>Institución</b>
SSA
IMSS ORD
ISSSTE
OTRAS
IMSS SOL
DIF
PEMEX
SEDENA
SEMAR

Sem	2021	2022	
	Acum	F	M
47			
47	9	9	10
47	14	6	3
47	32	31	12
47	42	53	22
47	11	14	17
47	72	74	59
47	195	96	84
47	245	176	136
47	79	63	29
47	0	19	20
47	7	0	1
47	44	25	21
47	0	0	0
47	0	0	0
47	0	0	0
47	0	0	0

Sem	2021	2022	
	Acum	F	M
47			
47	0	0	0
47	0	0	0
47	0	0	0
47	0	0	0
47	0	0	0
47	0	0	0
47	0	0	0
47	#N/A	#N/A	#N/A
47	#N/A	#N/A	#N/A
47	#N/A	#N/A	#N/A
47	#N/A	#N/A	#N/A
47	#N/A	#N/A	#N/A
47	#N/A	#N/A	#N/A
47	#N/A	#N/A	#N/A
47	#N/A	#N/A	#N/A



Padecimiento

Faringitis y amigdalitis estreptocócicas(J02.0, J03.0)

Infecciones respiratorias agudas(J00-J06, J20, J21 EXCEPTO J02.0 Y J03.0)

Jurisdicción
01 Tierra Caliente
02 Norte
03 Centro
04 Montaña
05 Costa Grande
06 Costa chica
07 Acapulco
Institución
SSA
IMSS ORD
ISSSTE
OTRAS
IMSS SOL
DIF
PEMEX
SEDENA
SEMAR

Sem	2021	2022	
	Acum	F	M
47			
47	2897	3015	2522
47	265	750	620
47	2450	3418	2434
47	1655	2321	1555
47	206	135	142
47	61	85	53
47	2764	3373	2393
Institución	2021	2022	
SSA	8137	11242	8065
IMSS ORD	32	65	61
ISSSTE	1135	1000	921
OTRAS	446	626	511
IMSS SOL	520	57	49
DIF	0	0	0
PEMEX	0	0	0
SEDENA	25	59	46
SEMAR	3	48	66

Sem	2021	2022	
	Acum	F	M
47			
47	17564	18152	14297
47	33128	36019	26380
47	33173	33091	25858
47	32909	32007	22141
47	25638	21506	15587
47	23252	21764	15437
47	42476	41938	31499
Institución	2021	2022	
SSA	136452	133133	96177
IMSS ORD	36926	35451	28566
ISSSTE	20840	19737	13632
OTRAS	5013	7976	6805
IMSS SOL	7823	5935	4286
DIF	0	0	0
PEMEX	0	0	0
SEDENA	638	1621	1181
SEMAR	448	624	552

Padecimiento

Neumonías y bronconeumonías(J12-J18 EXCEPTO J18.2, J13 y J14)

Otitis media aguda(H65.0-H65.1)

Jurisdicción
01 Tierra Caliente
02 Norte
03 Centro
04 Montaña
05 Costa Grande
06 Costa chica
07 Acapulco
Institución
SSA
IMSS ORD
ISSSTE
OTRAS
IMSS SOL
DIF
PEMEX
SEDENA
SEMAR

Sem	2021	2022	
	Acum	F	M
47			
47	18	48	29
47	223	128	162
47	165	188	186
47	178	235	197
47	91	49	46
47	446	137	115
47	245	123	130
Institución	2021	2022	
SSA	1066	752	696
IMSS ORD	202	51	51
ISSSTE	4		20
OTRAS	0	13	12
IMSS SOL	24	18	14
DIF	0	0	0
PEMEX	0	0	0
SEDENA	43	45	70
SEMAR	27	29	2

Sem	2021	2022	
	Acum	F	M
47			
47	898	804	625
47	1177	1272	765
47	786	1180	872
47	764	782	471
47	1511	831	566
47	1391	1179	825
47	1396	1082	639
Institución	2021	2022	
SSA	6338	5427	3501
IMSS ORD	20	11	12
ISSSTE	920	893	584
OTRAS	180	436	367
IMSS SOL	421	265	200
DIF	0	0	0
PEMEX	0	0	0
SEDENA	37	87	85
SEMAR	7	11	14



Padecimiento
--------------

Tuberculosis respiratoria(A15-A16)
------------------------------------

COVID-19(U07.1)
-----------------

Padecimiento
<b>Jurisdicción</b>
01 Tierra Caliente
02 Norte
03 Centro
04 Montaña
05 Costa Grande
06 Costa chica
07 Acapulco
<b>Institución</b>
SSA
IMSS ORD
ISSSTE
OTRAS
IMSS SOL
DIF
PEMEX
SEDENA
SEMAR

Sem	2021	2022	
	Acum	F	M
47			
47	85	18	29
47	189	108	82
47	676	308	225
47	93	51	37
47	291	77	139
47	642	476	441
47	1130	601	774
47	2444	1235	1274
47	559	350	395
47	45	26	31
47	6	0	0
47	14	1	0
47	0	0	0
47	0	0	0
47	27	21	17
47	11	6	10

Sem	2021	2022	
	Acum	F	M
47			
47	5981	885	664
47	16236	6058	4512
47	28113	11046	7760
47	4620	1038	619
47	11910	2235	1662
47	9432	2209	1501
47	62001	26294	21629
47	80616	21255	16262
47	50859	24879	19607
47	5296	2982	1926
47	534	366	288
47	120	74	41
47	0	0	0
47	0	0	0
47	538	75	51
47	330	134	172



Padecimiento
--------------

Sífilis congénita(A50)
------------------------

Sífilis adquirida(A51-A53)
----------------------------

Jurisdicción
01 Tierra Caliente
02 Norte
03 Centro
04 Montaña
05 Costa Grande
06 Costa chica
07 Acapulco
Institución
SSA
IMSS ORD
ISSSTE
OTRAS
IMSS SOL
DIF
PEMEX
SEDENA
SEMAR

Sem	2021	2022	
	Acum	F	M
47			
47	0	0	0
47	0	0	0
47	0	1	0
47	0	1	3
47	0	0	1
47	0	0	0
47	0	4	2
Institución	2021	2022	2022
47	0	6	6
47	0	0	0
47	0	0	0
47	0	0	0
47	0	0	0
47	0	0	0
47	0	0	0
47	0	0	0
47	0	0	0
47	0	0	0
47	0	0	0

Sem	2021	2022	
	Acum	F	M
47			
47	8	3	11
47	4	4	5
47	90	10	53
47	4	3	0
47	13	20	5
47	10	9	7
47	187	46	51
Institución	2021	2022	2022
47	298	85	110
47	16	7	13
47	0	1	5
47	0	0	0
47	0	0	0
47	0	0	0
47	0	0	0
47	0	0	0
47	1	2	4
47	1	0	0

Padecimiento
--------------

Infección gonocócica del tracto genitourinario(A54.0-A54.2)
---

Linfogranuloma venéreo por clamidias(A55)
---

Jurisdicción
01 Tierra Caliente
02 Norte
03 Centro
04 Montaña
05 Costa Grande
06 Costa chica
07 Acapulco
Institución
SSA
IMSS ORD
ISSSTE
OTRAS
IMSS SOL
DIF
PEMEX
SEDENA
SEMAR

Sem	2021	2022	
	Acum	F	M
47			
47	7	13	2
47	22	22	7
47	25	25	8
47	335	316	23
47	29	21	6
47	11	21	6
47	12	14	10
Institución	2021	2022	2022
47	429	425	49
47	6	7	12
47	0		0
47	4	0	0
47	2	0	1
47	0	0	0
47	0	0	0
47	0	0	0
47	0	0	0
47	0	0	0
47	0	0	0

Sem	2021	2022	
	Acum	F	M
47			
47	0	0	0
47	0	0	0
47	0	0	3
47	0	0	0
47	1	0	1
47	0	0	1
47	0	0	0
Institución	2021	2022	2022
47	0	0	5
47	1	0	0
47	0	0	0
47	0	0	0
47	0	0	0
47	0	0	0
47	0	0	0
47	0	0	0
47	0	0	0
47	0	0	0



Padecimiento

Chancro blando(A57)

Tricomoniasis urogenital(A59.0)

Jurisdicción
01 Tierra Caliente
02 Norte
03 Centro
04 Montaña
05 Costa Grande
06 Costa chica
07 Acapulco
Institución
SSA
IMSS ORD
ISSSTE
OTRAS
IMSS SOL
DIF
PEMEX
SEDENA
SEMAR

Sem	2021	2022	
	Acum	F	M
47			
47	1	0	2
47	1	2	3
47	2	2	1
47	2	0	0
47	1	3	0
47	1	2	1
47	6	2	9
Institución	2021	2022	2022
47	6	5	9
47	6	6	6
47	0	0	1
47	0	0	0
47	0	0	0
47	0	0	0
47	0	0	0
47	0	0	0
47	2	0	0
47	0	0	0

Sem	2021	2022	
	Acum	F	M
47			
47	39	83	4
47	47	87	2
47	77	79	4
47	90	60	1
47	72	99	1
47	85	83	3
47	115	102	6
Institución	2021	2022	2022
47	466	524	16
47	42	51	4
47	8	14	0
47	0	1	1
47	9	2	0
47	0	0	0
47	0	0	0
47	0	0	0
47	0	1	0

Padecimiento

Herpes genital(A60.0)

Vulvovaginitis(N76)

Jurisdicción
01 Tierra Caliente
02 Norte
03 Centro
04 Montaña
05 Costa Grande
06 Costa chica
07 Acapulco
Institución
SSA
IMSS ORD
ISSSTE
OTRAS
IMSS SOL
DIF
PEMEX
SEDENA
SEMAR

Sem	2021	2022	
	Acum	F	M
47			
47	3	9	5
47	24	13	5
47	19	15	5
47	3	2	1
47	19	19	8
47	11	7	3
47	72	35	36
Institución	2021	2022	2022
47	62	60	25
47	75	36	36
47	5		1
47	2	0	0
47	1	0	1
47	0	0	0
47	0	0	0
47	5	1	0
47	1	3	0

Sem	2021	2022	
	Acum	F	M
47			
47	857	1130	0
47	1970	2503	0
47	2496	3972	0
47	2662	2701	0
47	1689	2060	0
47	1400	1493	0
47	1768	2305	0
Institución	2021	2022	2022
47	10036	12479	0
47	1330	1546	0
47	553	996	0
47	99	227	0
47	753	678	0
47	0	0	0
47	0	0	0
47	71	216	0
47	0	22	0

 Boletín Epidemiológico No. 47  
**Vigilancia Epidemiológica Semana 47 2022**  
**Enfermedades de Transmisión sexual**

**Padecimiento**

<b>Jurisdicción</b>
01 Tierra Caliente
02 Norte
03 Centro
04 Montaña
05 Costa Grande
06 Costa chica
07 Acapulco
<b>Institución</b>
SSA
IMSS ORD
ISSSTE
OTRAS
IMSS SOL
DIF
PEMEX
SEDENA
SEMAR

**Infección por el Virus de la Inmunodeficiencia Humana(B20-B24, Z21)**

Sem	2021	2022	
	Acum	F	M
47			
47	19	3	16
47	38	6	31
47	111	26	101
47	13	2	6
47	66	6	28
47	34	4	11
47	253	41	173
47	435	75	243
47	92	8	108
47	5	0	14
47	0	0	0
47	0	0	0
47	0	0	0
47	0	0	0
47	2	3	0
47	0	2	1

**Candidiasis urogenital(B37.3-B37.4)**

Sem	2021	2022	
	Acum	F	M
47			
47	390	417	35
47	573	416	21
47	519	1125	39
47	232	234	15
47	620	538	27
47	397	522	20
47	682	762	31
47	2855	3229	151
47	377	380	20
47	76	98	4
47	8	194	7
47	77	92	5
47	0	0	0
47	0	0	0
47	19	18	1
47	1	3	0



Padecimiento

**Tifo epidémico(A75.0)**

**Tifo murino(A75.2)**

Jurisdicción
01 Tierra Caliente
02 Norte
03 Centro
04 Montaña
05 Costa Grande
06 Costa chica
07 Acapulco
Institución
SSA
IMSS ORD
ISSSTE
OTRAS
IMSS SOL
DIF
PEMEX
SEDENA
SEMAR

Sem	2021	2022	
	Acum	F	M
47			
47	0	0	0
47	0	0	0
47	0	0	0
47	0	0	0
47	0	0	0
47	0	0	0
47	0	0	0
47	0	0	0
47	0	0	0
47	0	0	0
47	0	0	0
47	0	0	0
47	0	0	0
47	0	0	0
47	0	0	0
47	0	0	0
47	0	0	0
47	0	0	0

Sem	2021	2022	
	Acum	F	M
47			
47	0	0	0
47	0	0	0
47	0	0	0
47	0	1	0
47	0	0	0
47	0	0	0
47	0	0	0
47	0	0	0
47	0	0	0
47	0	0	0
47	0	0	0
47	0	0	0
47	0	0	0
47	0	0	0
47	0	0	0
47	0	0	0
47	0	0	0
47	0	0	0
47	0	0	0

Padecimiento

**Otras rickettsiosis(A79)**

**Fiebre manchada(A77.0)**

Jurisdicción
01 Tierra Caliente
02 Norte
03 Centro
04 Montaña
05 Costa Grande
06 Costa chica
07 Acapulco
Institución
SSA
IMSS ORD
ISSSTE
OTRAS
IMSS SOL
DIF
PEMEX
SEDENA
SEMAR

Sem	2021	2022	
	Acum	F	M
47			
47	0	0	1
47	2	0	0
47	6	7	8
47	1	1	1
47	0	0	0
47	0	1	0
47	2	2	2
47	7	10	9
47	2	1	0
47	2		2
47	0	0	0
47	0	0	0
47	0	0	0
47	0	0	0
47	0	0	0
47	0	0	0
47	0	0	0
47	0	0	0
47	0	0	0
47	0	0	0
47	0	0	1

Sem	2021	2022	
	Acum	F	M
47			
47	0	0	0
47	0	0	0
47	0	3	2
47	0	0	0
47	0	0	0
47	0	0	0
47	0	0	0
47	0	0	0
47	0	0	0
47	0	0	0
47	0	0	0
47	0	0	0
47	0	0	0
47	0	0	0
47	0	0	0
47	0	0	0
47	0	0	0
47	0	0	0
47	0	0	0



Padecimiento

Dengue no grave(A90)

Dengue con signos de alarma(S/C)

Padecimiento
<b>Jurisdicción</b>
01 Tierra Caliente
02 Norte
03 Centro
04 Montaña
05 Costa Grande
06 Costa chica
07 Acapulco
<b>Institución</b>
SSA
IMSS ORD
ISSSTE
OTRAS
IMSS SOL
DIF
PEMEX
SEDENA
SEMAR

Sem	2021	2022	
	Acum	F	M
47			
47	169	56	52
47	275	90	92
47	130	88	63
47	122	525	370
47	52	8	22
47	224	105	86
47	417	337	317
47	844	746	591
47	506	357	338
47	31	82	62
47	0	6	0
47	1	3	7
47	0	0	0
47	0	0	0
47	0	13	3
47	7	2	1

Sem	2021	2022	
	Acum	F	M
47			
47	13	5	6
47	66	21	28
47	35	37	24
47	44	244	222
47	30	3	4
47	99	66	47
47	184	114	102
47	277	375	338
47	151	88	76
47	34	23	18
47	0	0	0
47	7	0	0
47	0	0	0
47	0	0	0
47	0	1	0
47	2	3	1

Padecimiento

Dengue grave(A91)

Enfermedad por virus Chikungunya(A92.0)

Padecimiento
<b>Jurisdicción</b>
01 Tierra Caliente
02 Norte
03 Centro
04 Montaña
05 Costa Grande
06 Costa chica
07 Acapulco
<b>Institución</b>
SSA
IMSS ORD
ISSSTE
OTRAS
IMSS SOL
DIF
PEMEX
SEDENA
SEMAR

Sem	2021	2022	
	Acum	F	M
47			
47	3	4	2
47	4	3	1
47	39	18	11
47	10	23	15
47	5	0	2
47	53	11	10
47	28	13	14
47	129	61	45
47	9	6	2
47	4		7
47	0	0	0
47	0	0	0
47	0	0	0
47	0	0	0
47	0	0	0
47	0	1	1
47	0	4	0

Sem	2021	2022	
	Acum	F	M
47			
47	0	0	0
47	1	0	1
47	3	3	0
47	0	0	0
47	1	0	0
47	1	1	0
47	5	0	0
47	5	1	0
47	4	3	1
47	2	0	0
47	0	0	0
47	0	0	0
47	0	0	0
47	0	0	0
47	0	0	0
47	0	0	0





Padecimiento

Fiebre del oeste del Nilo(A92.3)

Infección por virus Zika(U06.9)

Jurisdicción
01 Tierra Caliente
02 Norte
03 Centro
04 Montaña
05 Costa Grande
06 Costa chica
07 Acapulco
Institución
SSA
IMSS ORD
ISSSTE
OTRAS
IMSS SOL
DIF
PEMEX
SEDENA
SEMAR

Sem	2021	2022	
	Acum	F	M
47			
47	0	0	0
47	0	0	0
47	0	0	0
47	0	0	0
47	0	0	0
47	0	0	0
47	0	0	0
47	0	0	0
47	0	0	0
47	0	0	0
47	0	0	0
47	0	0	0
47	0	0	0
47	0	0	0
47	0	0	0
47	0	0	0

Sem	2021	2022	
	Acum	F	M
47			
47	2	0	0
47	12	4	4
47	6	0	0
47	0	0	0
47	1	0	0
47	1	0	0
47	1	0	0
47	18	4	2
47	4	0	2
47	0	0	0
47	1	0	0
47	0	0	0
47	0	0	0
47	0	0	0
47	0	0	0
47	0	0	0
47	0	0	0

Padecimiento

Paludismo por plasmodium falciparum(B50)

Paludismo por plasmodium vivax(B51)

Jurisdicción
01 Tierra Caliente
02 Norte
03 Centro
04 Montaña
05 Costa Grande
06 Costa chica
07 Acapulco
Institución
SSA
IMSS ORD
ISSSTE
OTRAS
IMSS SOL
DIF
PEMEX
SEDENA
SEMAR

Sem	2021	2022	
	Acum	F	M
47			
47	0	0	0
47	0	0	0
47	0	0	0
47	0	0	0
47	0	0	0
47	0	0	0
47	0	0	0
47	0	0	0
47	0	0	0
47	0	0	0
47	0	0	0
47	0	0	0
47	0	0	0
47	0	0	0
47	0	0	0

Sem	2021	2022	
	Acum	F	M
47			
47	0	0	0
47	0	0	0
47	0	1	0
47	0	0	0
47	0	0	0
47	0	1	0
47	0	0	0
47	0	2	0
47	0	0	0
47	0	0	0
47	0	0	0
47	0	0	0
47	0	0	0
47	0	0	0
47	0	0	0



Padecimiento

Brucelosis(A23)

Leptospirosis(A27)

Padecimiento
<b>Jurisdicción</b>
01 Tierra Caliente
02 Norte
03 Centro
04 Montaña
05 Costa Grande
06 Costa chica
07 Acapulco
<b>Institución</b>
SSA
IMSS ORD
ISSSTE
OTRAS
IMSS SOL
DIF
PEMEX
SEDENA
SEMAR

Sem	2021	2022	
	Acum	F	M
47			
47	2	2	2
47	4	0	0
47	15	3	2
47	16	39	63
47	6	0	0
47	6	0	0
47	12	6	4
47	53	45	69
47	7	3	2
47	1	0	0
47	0	1	0
47	0	0	0
47	0	0	0
47	0	0	0
47	0	1	0
47	0	0	0

Sem	2021	2022	
	Acum	F	M
47			
47	0	0	0
47	0	0	0
47	5	1	1
47	0	0	0
47	0	0	0
47	0	0	1
47	17	9	10
47	15	8	9
47	5	2	3
47	2	0	0
47	0	0	0
47	0	0	0
47	0	0	0
47	0	0	0
47	0	0	0
47	0	0	0

Padecimiento

Rabia humana(A82)

Teniasis(B68)

Padecimiento
<b>Jurisdicción</b>
01 Tierra Caliente
02 Norte
03 Centro
04 Montaña
05 Costa Grande
06 Costa chica
07 Acapulco
<b>Institución</b>
SSA
IMSS ORD
ISSSTE
OTRAS
IMSS SOL
DIF
PEMEX
SEDENA
SEMAR

Sem	2021	2022	
	Acum	F	M
47			
47	0	0	0
47	0	0	0
47	15	0	0
47	0	0	0
47	0	0	0
47	0	0	0
47	0	0	0
47	15	0	0
47	0	0	0
47	0	0	0
47	0	0	0
47	0	0	0
47	0	0	0
47	0	0	0
47	0	0	0

Sem	2021	2022	
	Acum	F	M
47			
47	0	0	0
47	0	0	0
47	1	1	0
47	0	0	0
47	0	0	0
47	0	0	0
47	0	0	1
47	1	1	0
47	0	0	1
47	0	0	0
47	0	0	0
47	0	0	0
47	0	0	0
47	0	0	0
47	0	0	0



Padecimiento

Cisticercosis(B69)

Triquinosis(B75)

Padecimiento
<b>Jurisdicción</b>
01 Tierra Caliente
02 Norte
03 Centro
04 Montaña
05 Costa Grande
06 Costa chica
07 Acapulco
<b>Institución</b>
SSA
IMSS ORD
ISSSTE
OTRAS
IMSS SOL
DIF
PEMEX
SEDENA
SEMAR

Sem	2021	2022	
	Acum	F	M
47			
47	0	0	0
47	2	2	0
47	1	0	0
47	0	0	0
47	0	1	0
47	0	0	0
47	0	0	2
47	2	0	0
47	0	3	2
47	1	0	0
47	0	0	0
47	0	0	0
47	0	0	0
47	0	0	0
47	0	0	0
47	0	0	0
47	0	0	0

Sem	2021	2022	
	Acum	F	M
47			
47	1	0	0
47	0	0	0
47	0	0	0
47	0	0	1
47	0	0	0
47	0	0	0
47	1	0	0
47	2	0	1
47	0	0	0
47	0	0	0
47	0	0	0
47	0	0	0
47	0	0	0
47	0	0	0
47	0	0	0
47	0	0	0



Padecimiento
--------------

Erisipela(A46)
----------------

Escarlatina(A38)
------------------

Padecimiento
<b>Jurisdicción</b>
01 Tierra Caliente
02 Norte
03 Centro
04 Montaña
05 Costa Grande
06 Costa chica
07 Acapulco
<b>Institución</b>
SSA
IMSS ORD
ISSSTE
OTRAS
IMSS SOL
DIF
PEMEX
SEDENA
SEMAR

Sem	2021	2022	
	Acum	F	M
47			
47	3	2	3
47	11	3	13
47	6	4	3
47	15	2	4
47	20	4	8
47	15	10	12
47	116	61	73
47	62	26	24
47	113	56	83
47	2	3	8
47	0	0	0
47	4	0	0
47	0	0	0
47	0	0	0
47	5	0	1
47	0	1	0

Sem	2021	2022	
	Acum	F	M
47			
47	1	0	0
47	0	0	3
47	2	0	4
47	0	1	1
47	1	0	0
47	0	3	2
47	2	4	4
47	2	6	7
47	2	2	3
47	0	0	2
47	0	0	1
47	1	0	0
47	0	0	0
47	0	0	0
47	0	0	1
47	1	0	0



Padecimiento

Mal del pinto(A67)

Tuberculosis otras formas(A17.1, A17.8, A17.9, A18-A19)

Jurisdicción
01 Tierra Caliente
02 Norte
03 Centro
04 Montaña
05 Costa Grande
06 Costa chica
07 Acapulco
Institución
SSA
IMSS ORD
ISSSTE
OTRAS
IMSS SOL
DIF
PEMEX
SEDENA
SEMAR

Sem	2021	2022	
	Acum	F	M
47			
47	0	0	0
47	5	2	0
47	0	0	0
47	0	1	0
47	2	0	0
47	1	0	0
47	1	2	2
47	4	1	0
47	5	3	2
47	0	1	0
47	0	0	0
47	0	0	0
47	0	0	0
47	0	0	0
47	0	0	0
47	0	0	0
47	0	0	0

Sem	2021	2022	
	Acum	F	M
47			
47	1	0	0
47	8	4	2
47	18	11	6
47	2	1	4
47	6	2	3
47	8	3	<
47	49	21	24
47	60	27	28
47	19	7	10
47	11	8	1
47	0	0	0
47	1	0	0
47	0	0	0
47	0	0	0
47	1	0	0
47	0	0	0

Padecimiento

Lepra(A30)

Hepatitis vírica C(B17.1, B18.2)

Jurisdicción
01 Tierra Caliente
02 Norte
03 Centro
04 Montaña
05 Costa Grande
06 Costa chica
07 Acapulco
Institución
SSA
IMSS ORD
ISSSTE
OTRAS
IMSS SOL
DIF
PEMEX
SEDENA
SEMAR

Sem	2021	2022	
	Acum	F	M
47			
47	0	0	1
47	0	0	0
47	1	2	2
47	0	0	0
47	5	0	3
47	0	0	0
47	11	0	2
47	11	1	7
47	5	1	0
47	1		0
47	0	0	0
47	0	0	0
47	0	0	0
47	0	0	0
47	0	0	0
47	0	0	1
47	0	0	0

Sem	2021	2022	
	Acum	F	M
47			
47	2	0	0
47	27	0	5
47	53	6	17
47	3	0	0
47	15	1	3
47	1	0	3
47	68	15	29
47	139	10	43
47	28	7	8
47	1	4	6
47	0	0	0
47	0	0	0
47	0	0	0
47	0	0	0
47	1	0	0



Padecimiento

Otras hepatitis víricas(B17-B19 excepto B17.1, B18.2)

Conjuntivitis epidémica aguda hemorrágica(B30.3)

Jurisdicción
01 Tierra Caliente
02 Norte
03 Centro
04 Montaña
05 Costa Grande
06 Costa chica
07 Acapulco
Institución
SSA
IMSS ORD
ISSSTE
OTRAS
IMSS SOL
DIF
PEMEX
SEDENA
SEMAR

Sem	2021	2022	
	Acum	F	M
47			
47	0	0	0
47	0	0	0
47	4	4	11
47	1	2	2
47	1	1	0
47	4	9	4
47	32	43	76
Institución	2021	F	M
47	27	47	72
47	6	8	14
47	1	2	2
47	0	0	1
47	0	0	0
47	0	0	0
47	0	0	0
47	0	0	0
47	5	2	4
47	3	0	0

Sem	2021	2022	
	Acum	F	M
47			
47	1	0	0
47	1	1	0
47	0	4	2
47	0	0	1
47	0	1	0
47	0	0	<
47	7	2	1
Institución	2021	F	M
47	8	5	4
47	0	0	0
47	1	2	0
47	0	0	0
47	0	0	0
47	0	0	0
47	0	0	0
47	0	0	0
47	0	1	0
47	0	0	0

Padecimiento

Tripanosomiasis americana (enfermedad de Chagas) aguda (para 2017)(B57.0-B57.1)

Tripanosomiasis americana (enfermedad de Chagas) crónica (para 2017)(B57.2-B57.5)

Jurisdicción
01 Tierra Caliente
02 Norte
03 Centro
04 Montaña
05 Costa Grande
06 Costa chica
07 Acapulco
Institución
SSA
IMSS ORD
ISSSTE
OTRAS
IMSS SOL
DIF
PEMEX
SEDENA
SEMAR

Sem	2021	2022	
	Acum	F	M
47			
47	0	1	2
47	0	2	4
47	0	6	2
47	0	1	1
47	0	2	2
47	0	0	3
47	1	5	3
Institución	2021	F	M
47	1	9	14
47	0	4	1
47	0		2
47	0	0	0
47	0	0	0
47	0	0	0
47	0	0	0
47	0	0	0
47	0	0	0
47	0	0	0
47	0	0	0
47	0	4	0

Sem	2021	2022	
	Acum	F	M
47			
47	1	0	0
47	1	2	0
47	0	3	1
47	0	0	0
47	0	0	0
47	0	3	3
47	1	4	8
Institución	2021	F	M
47	2	10	8
47	1	1	1
47	0	0	1
47	0	0	0
47	0	0	0
47	0	0	0
47	0	0	0
47	0	0	0
47	0	1	2
47			



Padecimiento

Toxoplasmosis(B58)

Meningoencefalitis amebiana primaria(B60.2)

Jurisdicción
01 Tierra Caliente
02 Norte
03 Centro
04 Montaña
05 Costa Grande
06 Costa chica
07 Acapulco
Institución
SSA
IMSS ORD
ISSSTE
OTRAS
IMSS SOL
DIF
PEMEX
SEDENA
SEMAR

Sem	2021	2022	
	Acum	F	M
47			
47	0	0	0
47	0	0	0
47	0	2	0
47	0	1	0
47	0	0	0
47	0	0	0
47	0	0	0
47	7	5	5
Institución	2021	2022	2022
47	7	5	4
47	0	0	1
47	0	1	0
47	0	0	0
47	0	0	0
47	0	0	0
47	0	0	0
47	0	0	0
47	0	2	0
47	0	0	0

Sem	2021	2022	
	Acum	F	M
47			
47	0	0	0
47	0	0	0
47	0	0	0
47	0	0	0
47	0	0	0
47	0	0	0
47	0	0	<
47	0	0	0
Institución	2021	2022	2022
47	0	0	0
47	0	0	0
47	0	0	0
47	0	0	0
47	0	0	0
47	0	0	0
47	0	0	0
47	0	0	0
47	0	0	0
47	0	0	0

Padecimiento

Escabiosis(B86)

Conjuntivitis mucopurulenta(H10.0)

Jurisdicción
01 Tierra Caliente
02 Norte
03 Centro
04 Montaña
05 Costa Grande
06 Costa chica
07 Acapulco
Institución
SSA
IMSS ORD
ISSSTE
OTRAS
IMSS SOL
DIF
PEMEX
SEDENA
SEMAR

Sem	2021	2022	
	Acum	F	M
47			
47	30	27	32
47	94	61	53
47	180	148	113
47	176	113	69
47	229	96	73
47	390	222	144
47	907	626	405
Institución	2021	2022	2022
47	1225	753	532
47	636	392	250
47	9		8
47	40	33	36
47	50	26	11
47	0	0	0
47	0	0	0
47	37	72	51
47	9	14	1

Sem	2021	2022	
	Acum	F	M
47			
47	0	0	0
47	0	0	0
47	0	0	0
47	0	0	0
47	0	0	0
47	0	0	0
47	0	0	0
47	0	0	0
47	0	0	0
47	0	0	0
47	0	0	0
47	0	0	0
47	0	0	0
47	0	0	0



Padecimiento

Infección asociada a la atención de la salud(S/C)

<b>Jurisdicción</b>
01 Tierra Caliente
02 Norte
03 Centro
04 Montaña
05 Costa Grande
06 Costa chica
07 Acapulco
<b>Institución</b>
SSA
IMSS ORD
ISSSTE
OTRAS
IMSS SOL
DIF
PEMEX
SEDENA
SEMAR

Sem	2021	2022	
	Acum	F	M
47			
47	0	0	0
47	47	25	25
47	240	13	5
47	12	5	5
47	4	1	1
47	3	1	0
47	400	11	14
47	422	32	38
47	201	16	10
47	79	8	1
47	0	0	0
47	4	0	1
47	0	0	0
47	0	0	0
47	0	0	0
47	0	0	0





Padecimiento

Síndrome meníngeo(G00-G03 excepto G00.0, G00.1)

Infección de vías urinarias(N30, N34, N39.0)

Jurisdicción
01 Tierra Caliente
02 Norte
03 Centro
04 Montaña
05 Costa Grande
06 Costa chica
07 Acapulco
Institución
SSA
IMSS ORD
ISSSTE
OTRAS
IMSS SOL
DIF
PEMEX
SEDENA
SEMAR

Sem	2021	2022	
	Acum	F	M
47			
47	0	0	0
47	0	0	0
47	8	15	8
47	0	0	0
47	1	0	0
47	2	0	1
47	3	0	0
Institución	2021	2022	2022
47	5	7	5
47	0	0	0
47	8	0	1
47	0	8	3
47	1	0	0
47	0	0	0
47	0	0	0
47	0	0	0
47	0	0	0
47	0	0	0

Sem	2021	2022	
	Acum	F	M
47			
47	4217	4086	1355
47	9549	9736	2410
47	8857	10687	1889
47	6521	6337	996
47	7838	6735	1633
47	7773	9124	<
47	15767	16228	4823
Institución	2021	2022	2022
47	37655	40407	6665
47	14570	14113	4508
47	4793	4547	1960
47	1250	1416	578
47	1644	1308	449
47	0	0	0
47	0	0	0
47	443	861	308
47	167	281	94

Padecimiento

Enfermedad febril exantemática(U97)

Parálisis flácida aguda(U98)

Jurisdicción
01 Tierra Caliente
02 Norte
03 Centro
04 Montaña
05 Costa Grande
06 Costa chica
07 Acapulco
Institución
SSA
IMSS ORD
ISSSTE
OTRAS
IMSS SOL
DIF
PEMEX
SEDENA
SEMAR

Sem	2021	2022	
	Acum	F	M
47			
47	0	5	8
47	4	2	5
47	8	2	3
47	0	1	0
47	0	2	0
47	0	0	0
47	12	9	8
Institución	2021	2022	2022
47	8	9	11
47	16	12	13
47	0		0
47	0	0	0
47	0	0	0
47	0	0	0
47	0	0	0
47	0	0	0
47	0	0	0
47	0	0	0

Sem	2021	2022	
	Acum	F	M
47			
47	0	0	1
47	1	0	1
47	1	2	3
47	0	0	2
47	0	0	0
47	0	0	0
47	3	5	6
Institución	2021	2022	2022
47	4	6	12
47	1	1	1
47	0	0	0
47	0	0	0
47	0	0	0
47	0	0	0
47	0	0	0
47	0	0	0



Padecimiento

Síndrome coqueluchoide(U99)

<b>Jurisdicción</b>
01 Tierra Caliente
02 Norte
03 Centro
04 Montaña
05 Costa Grande
06 Costa chica
07 Acapulco
<b>Institución</b>
SSA
IMSS ORD
ISSSTE
OTRAS
IMSS SOL
DIF
PEMEX
SEDENA
SEMAR

Sem	2021	2022	
	Acum	F	M
47			
47	0	0	0
47	0	0	0
47	2	1	1
47	1	0	1
47	0	0	2
47	0	0	0
47	9	10	10
47	5	4	5
47	7	7	9
47	0	0	0
47	0	0	0
47	0	0	0
47	0	0	0
47	0	0	0
47	0	0	0
47	0	0	0



Padecimiento

Intoxicación por plaguicidas(T60)

Intoxicación por ponzoña de animales(T63, X21, X27, EXCEPTO T63.2)

Jurisdicción
01 Tierra Caliente
02 Norte
03 Centro
04 Montaña
05 Costa Grande
06 Costa chica
07 Acapulco
Institución
SSA
IMSS ORD
ISSSTE
OTRAS
IMSS SOL
DIF
PEMEX
SEDENA
SEMAR

Sem	2021	2022	
	Acum	F	M
47			
47	2	1	0
47	5	8	11
47	62	22	32
47	73	32	38
47	1	0	0
47	14	12	19
47	6	9	10
Institución	2021	2022	2022
47	151	77	100
47	4	4	4
47	1	3	2
47	0	0	0
47	7	0	1
47	0	0	0
47	0	0	0
47	0	0	3
47	0	0	0

Sem	2021	2022	
	Acum	F	M
47			
47	16	10	18
47	109	120	80
47	53	39	37
47	30	44	30
47	56	38	51
47	23	16	19
47	181	138	153
Institución	2021	2022	2022
47	253	249	255
47	155	116	103
47	27	30	21
47	2	2	0
47	22	6	7
47	0	0	0
47	0	0	0
47	7	2	2
47	2	0	0

Padecimiento

Tracoma(A71)

Efectos del calor y de la luz(T67, X30)

Jurisdicción
01 Tierra Caliente
02 Norte
03 Centro
04 Montaña
05 Costa Grande
06 Costa chica
07 Acapulco
Institución
SSA
IMSS ORD
ISSSTE
OTRAS
IMSS SOL
DIF
PEMEX
SEDENA
SEMAR

Sem	2021	2022	
	Acum	F	M
47			
47	0	0	0
47	0	0	0
47	0	0	0
47	0	0	0
47	0	0	0
47	0	0	0
47	0	0	0
Institución	2021	2022	2022
47	0	0	0
47	0	0	0
47	0	0	0
47	0	0	0
47	0	0	0
47	0	0	0
47	0	0	0
47	0	0	0
47	0	0	0
47	0	0	0

Sem	2021	2022	
	Acum	F	M
47			
47	0	0	0
47	0	0	0
47	0	0	0
47	0	0	0
47	0	0	0
47	0	0	2
47	0	0	0
Institución	2021	2022	2022
47	0	0	2
47	0	0	0
47	0	0	0
47	0	0	0
47	0	0	0
47	0	0	0
47	0	0	0
47	0	0	0
47	0	0	0
47	0	0	0



Padecimiento
--------------

Bocio endémico(E01)
---------------------

Dengue no grave(A90)
----------------------

Jurisdicción
01 Tierra Caliente
02 Norte
03 Centro
04 Montaña
05 Costa Grande
06 Costa chica
07 Acapulco
Institución
SSA
IMSS ORD
ISSSTE
OTRAS
IMSS SOL
DIF
PEMEX
SEDENA
SEMAR

Sem	2021	2022	
	Acum	F	M
47			
47	1	2	1
47	2	2	0
47	11	22	3
47	9	6	2
47	0	5	3
47	17	14	3
47	6	7	1
Institución	2021	2022	2022
47	44	51	11
47	0	0	0
47	1	5	2
47	1	0	0
47	0	0	0
47	0	0	0
47	0	0	0
47	0	2	0
47	0	0	0

Sem	2021	2022	
	Acum	F	M
47			
47	169	56	52
47	275	90	92
47	130	88	63
47	122	525	370
47	52	8	22
47	224	105	86
47	417	337	317
Institución	2021	2022	2022
47	844	746	591
47	506	357	338
47	31	82	62
47	0	6	0
47	1	3	7
47	0	0	0
47	0	0	0
47	0	13	3
47	7	2	1

Padecimiento
--------------

Diabetes mellitus no insulodependiente (Tipo II)(E11-E14)
---

Intoxicación aguda por alcohol(F10.0)
---------------------------------------

Jurisdicción
01 Tierra Caliente
02 Norte
03 Centro
04 Montaña
05 Costa Grande
06 Costa chica
07 Acapulco
Institución
SSA
IMSS ORD
ISSSTE
OTRAS
IMSS SOL
DIF
PEMEX
SEDENA
SEMAR

Sem	2021	2022	
	Acum	F	M
47			
47	424	349	194
47	1341	1267	723
47	1284	1771	1001
47	696	399	274
47	787	1138	942
47	222	261	122
47	2308	2826	1674
Institución	2021	2022	2022
47	3125	3543	1937
47	1400	978	667
47	1997		1736
47	45	70	40
47	125	49	30
47	0	0	0
47	0	0	0
47	219	229	142
47	151	2727	378

Sem	2021	2022	
	Acum	F	M
47			
47	5	1	9
47	104	23	125
47	44	33	100
47	74	18	80
47	14	12	16
47	36	17	33
47	63	48	71
Institución	2021	2022	2022
47	275	110	352
47	57	33	48
47	4	6	26
47	0	0	1
47	4	0	4
47	0	0	0
47	0	0	0
47	0	0	0
47	0	3	3
47	0	0	0



Padecimiento

Fiebre reumática aguda(I00-I02)

Hipertensión arterial(I10-I15)

Padecimiento
<b>Jurisdicción</b>
01 Tierra Caliente
02 Norte
03 Centro
04 Montaña
05 Costa Grande
06 Costa chica
07 Acapulco
<b>Institución</b>
SSA
IMSS ORD
ISSSTE
OTRAS
IMSS SOL
DIF
PEMEX
SEDENA
SEMAR

Sem	2021	2022	
	Acum	F	M
47			
47	0	2	0
47	5	3	2
47	8	16	16
47	1	3	1
47	1	2	0
47	4	2	2
47	4	1	4
47	17	24	23
47	1	0	0
47	4	3	2
47	0	2	0
47	0	0	0
47	0	0	0
47	0	0	0
47	1	0	0
47	0	0	0

Sem	2021	2022	
	Acum	F	M
47			
47	389	352	245
47	1081	1055	753
47	1238	1442	970
47	585	408	275
47	780	965	677
47	137	193	119
47	2238	2981	1974
47	2586	3076	1817
47	1468	1004	863
47	1824	2495	1760
47	77	170	125
47	148	35	31
47	0	0	0
47	0	0	0
47	265	277	193
47	80	339	224

Padecimiento

Enfermedad isquémica del corazón(I20-I25)

Enfermedad cerebrovascular(I60-I67, I69)

Padecimiento
<b>Jurisdicción</b>
01 Tierra Caliente
02 Norte
03 Centro
04 Montaña
05 Costa Grande
06 Costa chica
07 Acapulco
<b>Institución</b>
SSA
IMSS ORD
ISSSTE
OTRAS
IMSS SOL
DIF
PEMEX
SEDENA
SEMAR

Sem	2021	2022	
	Acum	F	M
47			
47	5	5	9
47	5	14	28
47	40	53	73
47	19	9	9
47	2	3	1
47	0	1	1
47	122	140	217
47	58	72	92
47	82	122	187
47	10		24
47	0	0	0
47	1	0	1
47	0	0	0
47	0	0	0
47	25	17	31
47	17	13	3

Sem	2021	2022	
	Acum	F	M
47			
47	0	2	2
47	45	43	50
47	81	96	85
47	42	15	20
47	32	16	18
47	1	9	9
47	188	308	289
47	135	124	133
47	120	232	213
47	65	112	101
47	0	0	0
47	0	0	1
47	0	0	0
47	0	0	0
47	41	19	21
47	28	2	4



Padecimiento
--------------

Insuficiencia venosa periférica(I87.2)
--

Asma(J45, J46)
----------------

Jurisdicción
01 Tierra Caliente
02 Norte
03 Centro
04 Montaña
05 Costa Grande
06 Costa chica
07 Acapulco
Institución
SSA
IMSS ORD
ISSSTE
OTRAS
IMSS SOL
DIF
PEMEX
SEDENA
SEMAR

Sem	2021	2022	
	Acum	F	M
47			
47	78	64	22
47	258	356	83
47	203	319	89
47	27	61	15
47	140	120	46
47	39	49	20
47	714	946	350
Institución	2021	2022	2022
47	220	391	118
47	1002	1103	363
47	122	167	68
47	3	13	4
47	20	1	1
47	0	0	0
47	0	0	0
47	92	232	70
47	0	8	1

Sem	2021	2022	
	Acum	F	M
47			
47	94	90	54
47	96	162	114
47	334	304	192
47	64	52	25
47	141	136	70
47	51	71	46
47	344	368	310
Institución	2021	2022	2022
47	491	505	294
47	484	448	342
47	84	153	123
47	4	9	11
47	33	21	6
47	0	0	0
47	0	0	0
47	17	42	31
47	11	5	4

Padecimiento
--------------

Giardiasis(A07.1)
-------------------

Úlceras, gastritis y duodenitis(K25-K29)
--

Jurisdicción
01 Tierra Caliente
02 Norte
03 Centro
04 Montaña
05 Costa Grande
06 Costa chica
07 Acapulco
Institución
SSA
IMSS ORD
ISSSTE
OTRAS
IMSS SOL
DIF
PEMEX
SEDENA
SEMAR

Sem	2021	2022	
	Acum	F	M
47			
47	10	8	4
47	8	8	12
47	30	39	21
47	14	8	1
47	35	49	31
47	115	41	27
47	115	141	111
Institución	2021	2022	2022
47	303	243	165
47	15	39	38
47	1		2
47	0	0	0
47	8	1	0
47	0	0	0
47	0	0	0
47	0	6	2
47	0	5	0

Sem	2021	2022	
	Acum	F	M
47			
47	1326	1332	589
47	2577	2277	1232
47	2560	2587	1151
47	1699	1319	412
47	2156	1605	901
47	2383	1904	924
47	4587	3406	1760
Institución	2021	2022	2022
47	11294	9497	4160
47	3096	2179	1233
47	1385	1437	797
47	209	452	263
47	1135	706	448
47	0	0	0
47	0	0	0
47	120	157	67
47	49	2	1



Padecimiento

Enfermedad alcohólica del hígado(K70 EXCEPTO K70.3)

Cirrosis hepática alcohólica(K70.3)

Jurisdicción
01 Tierra Caliente
02 Norte
03 Centro
04 Montaña
05 Costa Grande
06 Costa chica
07 Acapulco
Institución
SSA
IMSS ORD
ISSSTE
OTRAS
IMSS SOL
DIF
PEMEX
SEDENA
SEMAR

Sem	2021	2022	
	Acum	F	M
47			
47	3	4	7
47	19	13	14
47	12	11	15
47	13	2	4
47	13	5	4
47	6	3	8
47	17	4	8
47	55	30	40
47	6	1	6
47	12	9	8
47	0	0	0
47	6	2	3
47	0	0	0
47	0	0	0
47	1	0	3
47	3	0	0

Sem	2021	2022	
	Acum	F	M
47			
47	5	2	3
47	21	3	19
47	20	11	50
47	7	6	10
47	1	3	6
47	0	2	0
47	16	14	29
47	51	36	82
47	0	0	0
47	7	3	16
47	0	0	1
47	0	1	0
47	0	0	0
47	0	0	0
47	12	0	15
47	0	1	3

Padecimiento

Cirrosis hepática no alcohólica(K74.6)

Hiperplasia de la próstata(N40)

Jurisdicción
01 Tierra Caliente
02 Norte
03 Centro
04 Montaña
05 Costa Grande
06 Costa chica
07 Acapulco
Institución
SSA
IMSS ORD
ISSSTE
OTRAS
IMSS SOL
DIF
PEMEX
SEDENA
SEMAR

Sem	2021	2022	
	Acum	F	M
47			
47	0	0	0
47	0	0	0
47	0	0	0
47	0	0	0
47	0	0	0
47	0	0	0
47	0	0	0
47	0	0	0
47	0	0	0
47	0	0	0
47	0	0	0
47	0	0	0
47	0	0	0
47	0	0	0
47	0	0	0

Sem	2021	2022	
	Acum	F	M
47			
47	35	0	120
47	231	0	514
47	181	0	436
47	20	0	59
47	100	0	237
47	41	0	48
47	514	0	977
47	141	0	393
47	748	0	1369
47	163	0	464
47	5	0	8
47	7	0	8
47	0	0	0
47	0	0	0
47	58	0	137
47	0	0	12



Padecimiento

Edema, proteinuria y trastornos hipertensivos en el embarazo, parto y puerperio(O10-O16)

Diabetes mellitus en el embarazo(O24.4)

Padecimiento
<b>Jurisdicción</b>
01 Tierra Caliente
02 Norte
03 Centro
04 Montaña
05 Costa Grande
06 Costa chica
07 Acapulco
<b>Institución</b>
SSA
IMSS ORD
ISSSTE
OTRAS
IMSS SOL
DIF
PEMEX
SEDENA
SEMAR

Sem	2021	2022	
	Acum	F	M
47			
47	24	72	0
47	171	210	0
47	310	504	0
47	688	760	0
47	75	78	0
47	26	39	0
47	93	270	0
47	1211	1748	0
47	162	160	0
47	2	5	0
47	0	0	0
47	6	9	0
47	0	0	0
47	0	0	0
47	6	11	0
47	0	0	0

Sem	2021	2022	
	Acum	F	M
47			
47	0	1	0
47	100	27	0
47	25	40	0
47	22	19	0
47	7	11	0
47	4	8	0
47	37	94	0
47	156	160	0
47	28	26	0
47	4	8	0
47	0	0	0
47	7	1	0
47	0	0	0
47	0	0	0
47	0	5	0
47	0	0	0

Padecimiento

Quemaduras(T20-T32)

Intoxicación por monóxido de carbono(T58)

Padecimiento
<b>Jurisdicción</b>
01 Tierra Caliente
02 Norte
03 Centro
04 Montaña
05 Costa Grande
06 Costa chica
07 Acapulco
<b>Institución</b>
SSA
IMSS ORD
ISSSTE
OTRAS
IMSS SOL
DIF
PEMEX
SEDENA
SEMAR

Sem	2021	2022	
	Acum	F	M
47			
47	37	31	30
47	69	61	43
47	112	214	101
47	87	70	60
47	68	34	70
47	40	36	36
47	271	259	213
47	384	277	306
47	200	192	169
47	46		33
47	6	8	3
47	17	9	12
47	0	0	0
47	0	0	0
47	21	155	30
47	10	62	0

Sem	2021	2022	
	Acum	F	M
47			
47	0	0	0
47	1	0	0
47	0	0	0
47	0	0	0
47	0	0	0
47	0	0	0
47	0	0	0
47	1	2	0
47	2	1	0
47	0	1	0
47	0	0	0
47	0	0	0
47	0	0	0
47	0	0	0
47	0	0	0
47	0	0	0





Padecimiento

Intoxicación por plaguicidas(T60)

Intoxicación por ponzoña de animales(T63, X21, X27, EXCEPTO T63.2)

Jurisdicción
01 Tierra Caliente
02 Norte
03 Centro
04 Montaña
05 Costa Grande
06 Costa chica
07 Acapulco
Institución
SSA
IMSS ORD
ISSSTE
OTRAS
IMSS SOL
DIF
PEMEX
SEDENA
SEMAR

Sem	2021	2022	
	Acum	F	M
47			
47	2	1	0
47	5	8	11
47	62	22	32
47	73	32	38
47	1	0	0
47	14	12	19
47	6	9	10
Institución	2021	2022	2022
47	151	77	100
47	4	4	4
47	1	3	2
47	0	0	0
47	7	0	1
47	0	0	0
47	0	0	0
47	0	0	3
47	0	0	0

Sem	2021	2022	
	Acum	F	M
47			
47	16	10	18
47	109	120	80
47	53	39	37
47	30	44	30
47	56	38	51
47	23	16	19
47	181	138	153
Institución	2021	2022	2022
47	253	249	255
47	155	116	103
47	27	30	21
47	2	2	0
47	22	6	7
47	0	0	0
47	0	0	0
47	7	2	2
47	2	0	0

Padecimiento

Intoxicación por picadura de alacrán(T63.2, X22)

Efectos del calor y de la luz(T67, X30)

Jurisdicción
01 Tierra Caliente
02 Norte
03 Centro
04 Montaña
05 Costa Grande
06 Costa chica
07 Acapulco
Institución
SSA
IMSS ORD
ISSSTE
OTRAS
IMSS SOL
DIF
PEMEX
SEDENA
SEMAR

Sem	2021	2022	
	Acum	F	M
47			
47	2912	1919	1935
47	7086	3978	3758
47	7352	4182	3949
47	5441	3284	2808
47	2800	1348	1559
47	4577	2311	2481
47	2466	1567	1231
Institución	2021	2022	2022
47	29430	16918	16309
47	1918	1045	806
47	660		305
47	0	0	11
47	590	219	269
47	0	0	0
47	0	0	0
47	27	25	21
47	9	382	0

Sem	2021	2022	
	Acum	F	M
47			
47	0	0	0
47	0	0	0
47	0	0	0
47	0	0	0
47	0	0	0
47	0	0	2
47	0	0	0
Institución	2021	2022	2022
47	0	0	2
47	0	0	0
47	0	0	0
47	0	0	0
47	0	0	0
47	0	0	0
47	0	0	0
47	0	0	0
47	0	0	0



Padecimiento
--------------

Hipotermia(T68)
-----------------

Contacto traumático con avispas, avispones y abejas(X23)
--

Jurisdicción
01 Tierra Caliente
02 Norte
03 Centro
04 Montaña
05 Costa Grande
06 Costa chica
07 Acapulco
Institución
SSA
IMSS ORD
ISSSTE
OTRAS
IMSS SOL
DIF
PEMEX
SEDENA
SEMAR

Sem	2021	2022	
	Acum	F	M
47			
47	0	0	0
47	0	0	2
47	0	0	0
47	0	0	0
47	0	0	3
47	0	0	0
47	0	0	0
47	0	0	2
47	0	0	0
47	0	0	0
47	0	0	0
47	0	0	0
47	0	0	0
47	0	0	0
47	0	0	3

Sem	2021	2022	
	Acum	F	M
47			
47	9	8	9
47	49	41	48
47	10	11	15
47	56	17	11
47	45	31	47
47	9	4	17
47	38	21	30
47	168	101	126
47	29	10	14
47	10	12	16
47	0	0	1
47	7	6	17
47	0	0	0
47	0	0	0
47	2	4	2
47	0	0	1

Padecimiento
--------------

Eventos supuestamente asociados a la vacunación (ESAVI)(Y58, Y59)
---

Jurisdicción
01 Tierra Caliente
02 Norte
03 Centro
04 Montaña
05 Costa Grande
06 Costa chica
07 Acapulco
Institución
SSA
IMSS ORD
ISSSTE
OTRAS
IMSS SOL
DIF
PEMEX
SEDENA
SEMAR

Sem	2021	2022	
	Acum	F	M
47			
47	3	0	0
47	123	10	14
47	147	6	3
47	58	12	7
47	84	14	4
47	14	2	0
47	356	70	47
47	246	21	12
47	529	83	60
47	8		2
47	0	0	0
47	2	4	1
47	0	0	0
47	0	0	0
47	0	0	0
47	0	6	0



Padecimiento

Desnutrición leve(E44.1)

Desnutrición moderada(E44.0)

Padecimiento
<b>Jurisdicción</b>
01 Tierra Caliente
02 Norte
03 Centro
04 Montaña
05 Costa Grande
06 Costa chica
07 Acapulco
<b>Institución</b>
SSA
IMSS ORD
ISSSTE
OTRAS
IMSS SOL
DIF
PEMEX
SEDENA
SEMAR

Sem	2021	2022	
	Acum	F	M
47			
47	104	150	103
47	251	222	174
47	400	349	320
47	285	211	205
47	133	113	81
47	125	176	142
47	514	400	305
47	1024	986	854
47	672	542	389
47	46	67	55
47	5	5	4
47	61	15	14
47	0	0	0
47	0	0	0
47	3	6	14
47	1	0	0

Sem	2021	2022	
	Acum	F	M
47			
47	14	12	21
47	22	37	35
47	67	70	79
47	55	69	48
47	34	26	24
47	9	19	17
47	31	29	32
47	217	227	220
47	0	3	10
47	1	7	4
47	1	9	8
47	11	13	9
47	0	0	0
47	0	0	0
47	2	3	5
47	0	0	0

Padecimiento

Desnutrición severa(E40-E43)

Obesidad(E66)

Padecimiento
<b>Jurisdicción</b>
01 Tierra Caliente
02 Norte
03 Centro
04 Montaña
05 Costa Grande
06 Costa chica
07 Acapulco
<b>Institución</b>
SSA
IMSS ORD
ISSSTE
OTRAS
IMSS SOL
DIF
PEMEX
SEDENA
SEMAR

Sem	2021	2022	
	Acum	F	M
47			
47	29	13	10
47	12	9	12
47	37	42	36
47	27	17	24
47	11	3	1
47	28	5	6
47	20	18	18
47	140	81	84
47	12	13	11
47	5		8
47	0	1	2
47	6	0	2
47	0	0	0
47	0	0	0
47	0	1	0
47	1	11	0

Sem	2021	2022	
	Acum	F	M
47			
47	134	348	176
47	792	1359	669
47	3907	3229	1765
47	314	318	124
47	577	964	554
47	198	264	131
47	2951	4975	2984
47	1576	2592	978
47	4037	6495	4031
47	3026	2099	1248
47	50	83	40
47	61	58	24
47	0	0	0
47	0	0	0
47	123	127	73
47	0	3	9



Padecimiento
--------------

Tumor maligno de la mama(C50)
-------------------------------

Tumor maligno del cuello del útero(C53)
---

Jurisdicción
01 Tierra Caliente
02 Norte
03 Centro
04 Montaña
05 Costa Grande
06 Costa chica
07 Acapulco
Institución
SSA
IMSS ORD
ISSSTE
OTRAS
IMSS SOL
DIF
PEMEX
SEDENA
SEMAR

Sem	2021	2022	
	Acum	F	M
47			
47	1	2	0
47	6	17	0
47	8	32	0
47	1	1	1
47	5	8	0
47	2	0	0
47	17	223	6
Institución	2021	2022	2022
47	7	207	5
47	19	29	0
47	4	17	1
47	0	1	0
47	0	0	0
47	0	0	0
47	0	0	0
47	0	0	0
47	6	25	0
47	4	4	1

Sem	2021	2022	
	Acum	F	M
47			
47	0	1	0
47	3	2	0
47	6	3	0
47	0	0	0
47	2	4	0
47	1	0	0
47	6	163	0
Institución	2021	2022	2022
47	2	162	0
47	9	7	0
47	4	2	0
47	0	0	0
47	0	0	0
47	0	0	0
47	0	0	0
47	0	0	0
47	0	1	0
47	3	1	0

Padecimiento
--------------

Displasia cervical leve y moderada(N87.0-N87.1)
---

Displasia cervical severa y CaCu In Situ(N87.2, D06)
--

Jurisdicción
01 Tierra Caliente
02 Norte
03 Centro
04 Montaña
05 Costa Grande
06 Costa chica
07 Acapulco
Institución
SSA
IMSS ORD
ISSSTE
OTRAS
IMSS SOL
DIF
PEMEX
SEDENA
SEMAR

Sem	2021	2022	
	Acum	F	M
47			
47	1	2	0
47	43	40	0
47	86	68	0
47	202	146	0
47	11	21	0
47	8	14	0
47	35	342	0
Institución	2021	2022	2022
47	306	590	0
47	53	24	0
47	7		0
47	0	0	0
47	11	2	0
47	0	0	0
47	0	0	0
47	4	4	0
47	5	11	0

Sem	2021	2022	
	Acum	F	M
47			
47	3	4	0
47	4	3	0
47	14	7	0
47	12	17	0
47	1	4	0
47	3	4	0
47	8	55	0
Institución	2021	2022	2022
47	32	85	0
47	10	8	0
47	1	1	0
47	0	0	0
47	1	0	0
47	0	0	0
47	0	0	0
47	0	0	0
47	1	0	0



Padecimiento
--------------

Anencefalia(Q00)
------------------

Encefalocele(Q01)
-------------------

Jurisdicción
01 Tierra Caliente
02 Norte
03 Centro
04 Montaña
05 Costa Grande
06 Costa chica
07 Acapulco
Institución
SSA
IMSS ORD
ISSSTE
OTRAS
IMSS SOL
DIF
PEMEX
SEDENA
SEMAR

Sem	2021	2022	
	Acum	F	M
47			
47	0	0	0
47	0	0	0
47	2	2	1
47	0	7	1
47	0	0	0
47	0	1	0
47	0	1	0
47	2	9	2
47	0	0	0
47	0	0	0
47	0	0	0
47	0	0	0
47	0	0	0
47	0	0	0
47	0	0	0
47	0	2	0
47	0	0	0

Sem	2021	2022	
	Acum	F	M
47			
47	0	0	0
47	0	0	0
47	1	3	1
47	0	0	0
47	0	0	0
47	0	0	0
47	0	0	0
47	0	0	0
47	0	0	0
47	0	0	0
47	0	0	0
47	0	0	0
47	0	0	0
47	0	1	0
47	0	0	0

Padecimiento
--------------

Microcefalia(Q02)
-------------------

Espina bífida(Q05)
--------------------

Jurisdicción
01 Tierra Caliente
02 Norte
03 Centro
04 Montaña
05 Costa Grande
06 Costa chica
07 Acapulco
Institución
SSA
IMSS ORD
ISSSTE
OTRAS
IMSS SOL
DIF
PEMEX
SEDENA
SEMAR

Sem	2021	2022	
	Acum	F	M
47			
47	0	0	0
47	1	0	0
47	0	0	1
47	0	0	0
47	0	1	0
47	1	0	0
47	0	0	0
47	1	1	1
47	1	0	0
47	0		0
47	0	0	0
47	0	0	0
47	0	0	0
47	0	0	0
47	0	0	0
47	0	0	0
47	0	0	0
47	0	0	0

Sem	2021	2022	
	Acum	F	M
47			
47	0	0	0
47	3	0	0
47	7	5	4
47	4	1	2
47	0	0	0
47	0	0	2
47	8	3	1
47	21	6	8
47	1	2	1
47	0	0	0
47	0	0	0
47	0	0	0
47	0	0	0
47	0	0	0
47	0	0	0
47	0	1	0
47	0	0	0



Padecimiento

Labio y paladar hendido(Q35-Q37)

Padecimiento
<b>Jurisdicción</b>
01 Tierra Caliente
02 Norte
03 Centro
04 Montaña
05 Costa Grande
06 Costa chica
07 Acapulco
<b>Institución</b>
SSA
IMSS ORD
ISSSTE
OTRAS
IMSS SOL
DIF
PEMEX
SEDENA
SEMAR

Sem	2021	2022	
	Acum	F	M
47			
47	0	0	1
47	2	1	1
47	5	2	1
47	6	4	2
47	0	0	0
47	0	1	1
47	2	6	3
47	10	10	9
47	5	3	0
47	0	0	0
47	0	0	0
47	0	0	0
47	0	0	0
47	0	0	0
47	0	0	0
47	0	1	0



Padecimiento

Depresión(F32)

Enfermedad de Parkinson(G20)

Padecimiento
<b>Jurisdicción</b>
01 Tierra Caliente
02 Norte
03 Centro
04 Montaña
05 Costa Grande
06 Costa chica
07 Acapulco
<b>Institución</b>
SSA
IMSS ORD
ISSSTE
OTRAS
IMSS SOL
DIF
PEMEX
SEDENA
SEMAR

Sem	2021	2022	
	Acum	F	M
47			
47	84	88	29
47	83	178	67
47	404	674	174
47	99	107	24
47	83	60	6
47	30	38	5
47	408	597	213
47	908	1465	444
47	198	162	35
47	41	68	23
47	2	10	5
47	14	4	1
47	0	0	0
47	0	0	0
47	28	32	9
47	0	1	1

Sem	2021	2022	
	Acum	F	M
47			
47	4	7	3
47	9	11	13
47	10	12	17
47	2	2	1
47	15	3	5
47	6	1	5
47	42	32	22
47	13	19	13
47	65	37	34
47	8	9	16
47	0	0	0
47	2	0	0
47	0	0	0
47	0	0	0
47	0	3	3
47	0	0	0

Padecimiento

Enfermedad de Alzheimer(G30)

Padecimiento
<b>Jurisdicción</b>
01 Tierra Caliente
02 Norte
03 Centro
04 Montaña
05 Costa Grande
06 Costa chica
07 Acapulco
<b>Institución</b>
SSA
IMSS ORD
ISSSTE
OTRAS
IMSS SOL
DIF
PEMEX
SEDENA
SEMAR

Sem	2021	2022	
	Acum	F	M
47			
47	1	0	0
47	4	4	1
47	2	6	1
47	0	0	1
47	3	2	0
47	1	1	2
47	18	12	10
47	4	4	1
47	21	18	11
47	4		3
47	0	0	0
47	0	0	0
47	0	0	0
47	0	0	0
47	0	0	0
47	0	3	0



Padecimiento

Accidentes de transporte en vehículos con motor(V20-V29, V40-V79)

Herida por arma de fuego y punzocortantes(W32-W34)

Jurisdicción
01 Tierra Caliente
02 Norte
03 Centro
04 Montaña
05 Costa Grande
06 Costa chica
07 Acapulco
Institución
SSA
IMSS ORD
ISSSTE
OTRAS
IMSS SOL
DIF
PEMEX
SEDENA
SEMAR

Sem	2021	2022	
	Acum	F	M
47			
47	33	28	50
47	285	236	407
47	213	254	211
47	210	97	224
47	130	65	121
47	146	82	191
47	30	48	94
Institución	2021	2022	2022
47	927	560	1119
47	20	35	72
47	65	185	82
47	0	1	0
47	21	7	4
47	0	0	0
47	0	0	0
47	10	22	20
47	4	0	1

Sem	2021	2022	
	Acum	F	M
47			
47	55	43	84
47	256	195	450
47	203	102	277
47	139	31	84
47	181	63	192
47	122	58	141
47	81	35	84
Institución	2021	2022	2022
47	962	502	1243
47	13	5	10
47	6	7	22
47	1	0	0
47	50	13	36
47	0	0	0
47	0	0	0
47	5	0	1
47	0	0	0

Padecimiento

Mordedura por serpiente(X20)

Mordeduras por otros mamíferos(W55)

Jurisdicción
01 Tierra Caliente
02 Norte
03 Centro
04 Montaña
05 Costa Grande
06 Costa chica
07 Acapulco
Institución
SSA
IMSS ORD
ISSSTE
OTRAS
IMSS SOL
DIF
PEMEX
SEDENA
SEMAR

Sem	2021	2022	
	Acum	F	M
47			
47	9	3	2
47	9	3	6
47	16	7	8
47	22	9	14
47	26	15	25
47	88	30	73
47	33	6	17
Institución	2021	2022	2022
47	190	68	136
47	3	1	0
47	3		0
47	0	0	0
47	7	4	9
47	0	0	0
47	0	0	0
47	0	0	0
47	0	0	0
47	0	0	0
47	0	0	0
47	0	0	0
47	0	0	0

Sem	2021	2022	
	Acum	F	M
47			
47	11	8	11
47	14	6	5
47	49	18	17
47	14	14	18
47	30	10	12
47	25	11	16
47	39	40	26
Institución	2021	2022	2022
47	141	74	77
47	22	19	13
47	7	9	7
47	0	0	0
47	9	5	6
47	0	0	0
47	0	0	0
47	0	0	0
47	2	0	2
47	1	0	0





Padecimiento
--------------

Mordeduras por perro(W54)
---------------------------

Peatón lesionado en accidente de transporte(V01-V09)
--

Jurisdicción
01 Tierra Caliente
02 Norte
03 Centro
04 Montaña
05 Costa Grande
06 Costa chica
07 Acapulco
Institución
SSA
IMSS ORD
ISSSTE
OTRAS
IMSS SOL
DIF
PEMEX
SEDENA
SEMAR

Sem	2021	2022	
	Acum	F	M
47			
47	92	60	82
47	182	127	101
47	238	163	163
47	258	158	147
47	136	72	109
47	225	131	143
47	329	280	282
Institución	2021	2022	2022
47	1075	694	763
47	264	169	173
47	73	96	57
47	0	2	0
47	17	15	12
47	0	0	0
47	0	0	0
47	26	12	20
47	5	3	2

Sem	2021	2022	
	Acum	F	M
47			
47	2	1	1
47	20	21	26
47	29	12	26
47	14	19	12
47	20	3	13
47	10	12	15
47	8	7	16
Institución	2021	2022	2022
47	86	63	88
47	0	2	5
47	1	3	5
47	0	0	0
47	7	0	3
47	0	0	0
47	0	0	0
47	8	7	8
47	1	0	0

Padecimiento
--------------

Violencia intrafamiliar(Y07.0-Y07.2)
--------------------------------------

Jurisdicción
01 Tierra Caliente
02 Norte
03 Centro
04 Montaña
05 Costa Grande
06 Costa chica
07 Acapulco
Institución
SSA
IMSS ORD
ISSSTE
OTRAS
IMSS SOL
DIF
PEMEX
SEDENA
SEMAR

Sem	2021	2022	
	Acum	F	M
47			
47	247	234	8
47	751	1334	29
47	1674	2052	17
47	685	1134	25
47	328	387	4
47	462	665	26
47	82	86	22
Institución	2021	2022	2022
47	4226	5883	131
47	0	4	0
47	1		0
47	0	0	0
47	1	0	0
47	0	0	0
47	0	0	0
47	1	4	0
47	0	1	0



TRANSFORMANDO  
**GUERRERO**  
GOBIERNO DEL ESTADO  
2021 - 2027



SECRETARÍA DE  
**SALUD**

**Dra. Aidé Ibarez Castro**

Secretaria de Salud

**Dr. Jesús Ulises Adame Reyna**

Subsecretario de Prevención y Control de  
Enfermedades

**Dr. Rufino Silva Domínguez**

Director de Epidemiología y Medicina Preventiva

**Dr. Daniel Olvera Rodríguez**

Subdirector de Salud Pública

**Dra. Yaneli Aviles Villa**

Jefa del Departamento de Epidemiología

**Dra. María Inés Olea Radilla**

Coordinadora Estatal de Vigilancia Epidemiológica

**Ing. Irma González Moncallo**

Responsable Estatal del SUAVE