



TRANSFORMANDO
GUERRERO
GOBIERNO DEL ESTADO
2021 - 2027



SECRETARÍA DE
SALUD

Boletín Epidemiológico 44

Dirección de Epidemiología y Medicina Preventiva



***Vigilancia Epidemiológica Convencional
Estado de Guerrero***

Semana Epidemiológica 44 del 30 de Octubre al 5 de noviembre 2022



INDICE

Descripción general	6
Informe tecnico Vigilancia Epidemiologica de Viruela Simica.....	7
Comparativo 2021-2022	15
20 Principales	22
Casos nuevos de enfermedades de notificación inmediata	23
Enfermedades Prevenibles por vacunación	24
Rotavirus	24
Hepatitis A	24
Hepatitis B	24
Infección de virus de papiloma humano	24
Influenza (J09-J11)	25
Meningitis tuberculosa (A17.0)	25
Tos ferina(A37)	25
Meningitis meningocócica(A39.0)	25
Enfermedad invasiva por neumococo(A40.3, G00.1, J13)	26
Infecciones invasivas por haemophilus influenzae (A41.3, G00.0, J14)	26
Varicela(B01)	26
Rubéola(B06)	26
Tétanos neonatal(A33)	27
Tétanos(A34, A35)	27
Parotiditis infecciosa(B26)	27
Síndrome de rubéola congénita(P35.0)	27
Enfermedades infecciosas y parasitarias del aparato digestivo	28
Cólera(A00)	28
Fiebre tifoidea(A01.0)	28
Otras salmonelosis(A02)	28
Shigelosis(A03)	28

Infecciones intestinales por otros organismos y las mal definidas (A04, A08-A09 EXCEPTO A08.0)	29
Intoxicación alimentaria bacteriana(A05)	29
Amebiasis intestinal(A06.0-A06.3, A06.9)	29
Absceso hepático amebiano(A06.4)	29
Otras infecciones intestinales debidas a protozoarios (A07.0, A07.2, A07.9)	30
Giardiasis(A07.1)	30
Otras helmintiasis(B65-B67, B70-B76, B78, B79, B81-B83 excepto B73 y B75)	30
Ascariasis(B77)	30
Enterobiasis(B80)	31
Paratifoidea y otras salmonelosis(A01.1-A02)	31
Enfermedades infecciosas del aparato respiratorio	32
Faringitis y amigdalitis estreptocócicas(J02.0, J03.0)	32
Infecciones respiratorias agudas(J00-J06, J20, J21 EXCEPTO J02.0 Y J03.0)	32
Neumonías y bronconeumonías (J12-J18 EXCEPTO J18.2, J13 y J14)	32
Otitis media aguda(H65.0-H65.1)	32
Tuberculosis respiratoria(A15-A16)	33
COVID-19	33
Enfermedades de transmisión sexual	34
Sífilis congénita(A50)	34
Sífilis adquirida(A51-A53)	34
Infección gonocócica del tracto genitourinario(A54.0-A54.2)	34
Linfogranuloma venéreo por clamidias(A55)	34
Chancro blando(A57)	35
Tricomoniasis urogenital(A59.0)	35
Herpes Genital (A60)	35
Vulvovaginitis(N76)	35
Síndrome de inmunodeficiencia adquirida(B20-B24)	36
Candidiasis urogenital(B37.3-B37.4)	36
Infección asintomática por VIH(Z21)	36
Enfermedades Transmitidas por Vector	37
Tifo epidémico(A75.0)	37

Tifo murino(A75.2)	37
Otras rickettsiosis(A79)	37
Fiebre manchada(A77.0)	37
Dengue no grave(A90)	38
Dengue con signos de alarma(S/C)	38
Dengue grave(A91)	38
Enfermedad por virus Chikungunya(A92.0)	38
Fiebre del oeste del Nilo(A92.3)	39
Infección por virus Zika(U06.9)	39
Paludismo por plasmodium falciparum(B50)	39
Paludismo por plasmodium vivax(B51)	39
Zoonosis	40
Brucelosis(A23)	40
Leptospirosis(A27)	40
Rabia humana(A82)	40
Teniasis(B68)	40
Cisticercosis(B69)	41
Triquinosis(B75)	41
Otras Enfermedades Exantemáticas	42
Erisipela(A46)	42
Escarlatina(A38)	42
Enfermedades Transmisibles	43
Mal del pinto Erisipela(A46)	43
Tuberculosis otras formas	43
Lepra (A30)	43
Hepatitis vírica C	43
Otras hepatitis víricas(B17-B19 excepto B17.1, B18.2)	44
Conjuntivitis epidémica aguda hemorrágica(B30.3)	44
Tripanosomiasis americana (enfermedad de Chagas) aguda (para 2017))(B57.0-B57.1).....	44
Tripanosomiasis americana (enfermedad de Chagas) crónica (para 2017) (B57.2-B57.5)	44

Toxoplasmosis(B58)	45
Meningoencefalitis amebiana primaria(B60.2)	45
Escabiosis(B86)	45
Conjuntivitis mucopurulenta(H10.0)	45
Atención a la salud.....	46
Infección asociada a la atención de la salud(S/C)	47
Infección de vías urinarias(N30, N34, N39.0)	47
Enfermedad febril exantemática(U97)	47
Parálisis flácida aguda(U98)	47
Enfermedades bajo Vigilancia Sindromática	47
Síndrome meníngeo(G00-G03 excepto G00.0, G00.1)	47
Infección de vías urinarias(N30, N34, N39.0)	47
Enfermedad febril exantemática(U97)	47
Parálisis flácida aguda(U98)	47
Síndrome coqueluchoide(U99)	48
Enfermedades No Transmisibles	49
Intoxicación por plaguicidas(T60)	49
Intoxicación por ponzoña de animales(T63, X21, X27, excepto T63.2)	49
Tracoma(A71)	49
Efectos del calor y de la luz(T67, X30)	49
Bocio endémico(E01)	50
Dengue no grave(A90)	50
Diabetes mellitus no insulino dependiente (Tipo II)(E11-E14)	50
Intoxicación aguda por alcohol(F10.0)	50
Fiebre reumática aguda(I00-I02)	51
Hipertensión arterial(I10-I15)	51
Enfermedad isquémica del corazón(I20-I25)	51
Enfermedad cerebrovascular(I60-I67, I69)	51
Insuficiencia venosa periférica(I87.2)	52
Asma(J45, J46)	52
Giardiasis(A07.1)	52
Úlceras, gastritis y duodenitis(K25-K29)	52

Enfermedad alcohólica del hígado(K70 EXCEPTO K70.3)	53
Cirrosis hepática alcohólica(K70.3)	53
Cirrosis hepática no alcohólica(K74.6)	53
Hiperplasia de la próstata(N40)	53
Edema, proteinuria y trastornos hipertensivos en el embarazo, parto y puerperio(O10-O16)	54
Diabetes mellitus en el embarazo(O24.4)	54
Quemaduras(T20-T32)	54
Intoxicación por monóxido de carbono(T58)	54
Intoxicación por plaguicidas(T60)	55
Intoxicación por ponzoña de animales (T63, X21, X27, excepto T63.2)	55
Intoxicación por picadura de alacrán(T63.2, X22)	55
Efectos del calor y de la luz(T67, X30)	55
Hipotermia(T68)	56
Contacto traumático con avispas, avispones y abejas(X23)	56
Eventos supuestamente asociados a la vacunación (ESAVI)(Y58, Y59)	56
Efectos del calor y de la luz(T67, X30)	56
Nutrición	57
Desnutrición leve(E44.1)	57
Desnutrición moderada(E44.0)	57
Desnutrición severa(E40-E43)	57
Obesidad(E66)	57
Displacias y neoplasias	58
Tumor maligno de la mama(C50)	58
Tumor maligno del cuello del útero(C53)	58
Displasia cervical leve y moderada(N87.0-N87.1)	58
Displasia cervical severa y CaCu In Situ(N87.2, D06)	58
Defectos al Nacimiento	59
Anencefalia(Q00)	59
Encefalocele(Q01)	59

Microcefalia(Q02)	59
Espina bífida(Q05)	59
Labio y paladar hendido(Q35-Q37)	60
Enfermedades Neurológicas y de la Salud	61
Depresión(F32)	61
Enfermedad de Parkinson(G20)	61
Enfermedad de Alzheimer(G30)	61
Accidentes	62
Accidentes de transporte en vehículos con motor	-7
(V20-V29, V40-V79)	62
Herida por arma de fuego y punzocortantes(W32-W34)	62
Mordedura por serpiente(X20)	62
Mordeduras por otros mamíferos(W55)	62
Mordeduras por perro(W54)	63
Peatón lesionado en accidente de transporte(V01-V09)	63
Violencia intrafamiliar(Y07.0-Y07.2)	63
Directorio	64

Boletín Epidemiológico

- ❖ El Boletín Epidemiológico semanal del Sistema Único de Información, es el medio oficial de difusión de la morbilidad del Sistema Nacional de Vigilancia Epidemiológica (SINAVE).

Este documento responde al inciso 10.1 de la NORMA Oficial Mexicana NOM-017-SSA2-2012, Para la vigilancia epidemiológica, que a la letra dice “La información resultado de la vigilancia epidemiológica debe difundirse a través de reportes impresos o electrónicos que favorezcan la accesibilidad a los datos, de acuerdo con lo establecido en el apéndice informativo C y los manuales correspondientes”. También da cumplimiento al Reglamento Interior de la Secretaría de Salud, el cual establece en el Capítulo X, Artículo 32 Bis, inciso XIII que la Dirección General de Epidemiología debe “Difundir, en forma oportuna los resultados e información generada por las acciones de vigilancia epidemiológica”.

- ❖ Este boletín cumple con la función de difundir los casos nuevos de los padecimientos sujetos a vigilancia cada semana por sexo, grupo de edad por Jurisdicción é Institución.
- ❖ Se publica cada semana y difunde la información de 146 enfermedades sujetas a Vigilancia Epidemiológica.

INFORME TÉCNICO
VIGILANCIA EPIDEMIOLÓGICA DE VIRUELA SÍMICA SE 44
GUERRERO 2022

Desde el 19 de agosto 2022 al 04 de noviembre del 2022 por inicio de síntomas se han notificado 10 casos confirmados a Viruela Símica, con resultado emitido por el Instituto de Diagnóstico y Referencia Epidemiológicos (InDRE) (Ver tabla 1,2). Por definición operacional de caso probable, en la plataforma SINAVE modulo Viruela Símica del estado de Guerrero, se han notificado 38 casos que cumplen con definición operacional.

Acapulco es la región con mas casos reportados en plataforma como caso probable, así también es la región con mas casos positivos a Viruela símica. (Ver gráfico 1).

No se han identificado defunciones en personas que durante la atención médica haya presentado lesiones compatibles con viruela símica y que posterior a su estudio por laboratorio resultaron confirmadas.

Gráfico 1. Distribución de casos que cumplen con definición operacional a Viruela Símica por región en el estado de Guerrero



Tabla 2. Clasificación de los casos notificados de Viruela Símica, Guerrero 2022

Casos notificados	38
Casos confirmados	10
Casos en estudio	2
Casos Descartados	26
Defunciones	0

Tabla 3. Por unidad notificante

Jurisdicción	Unidad de detección	Casos
J.S. 1	DR. GUILLERMO SOBERON ACEVEDO	1
J.S. 3	CENTRO AMBULATORIO PARA LA PREVENCIÓN Y ATENCIÓN DEL SIDA E INFECCIONES DE TRANSMISIÓN SEXUAL CAPASITS CHILPANCINGO	1
J.S. 7	UMF 9 ACAPULCO	2
J.S. 7	HGR 1 V. GUERRERO	3
J.S. 7	UMF 2 LA GARITA	1
J.S. 7	UMF 26 ACAPULCO	2

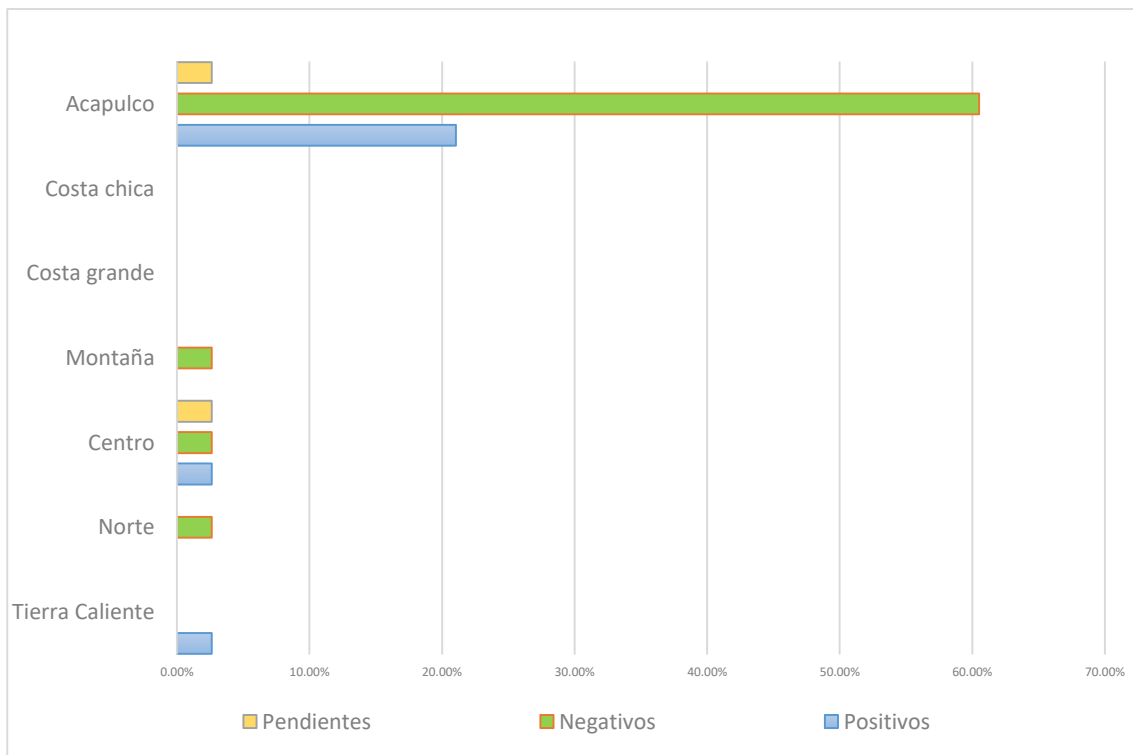
En cuanto a la distribución por sexo asignado al nacer, el predominio es en hombres en un 90%, y el grupo etario mayormente afectado es el de 25-29 años (Ver en grafico 2).

De los menores de 20 años se ha identificado 1 caso con 6 años de edad.

Gráfico 2. D Grupos por edad y sexo asignado al nacer de los Casos confirmados a Viruela símica al 12 de noviembre de 2022, en el estado de Guerrero

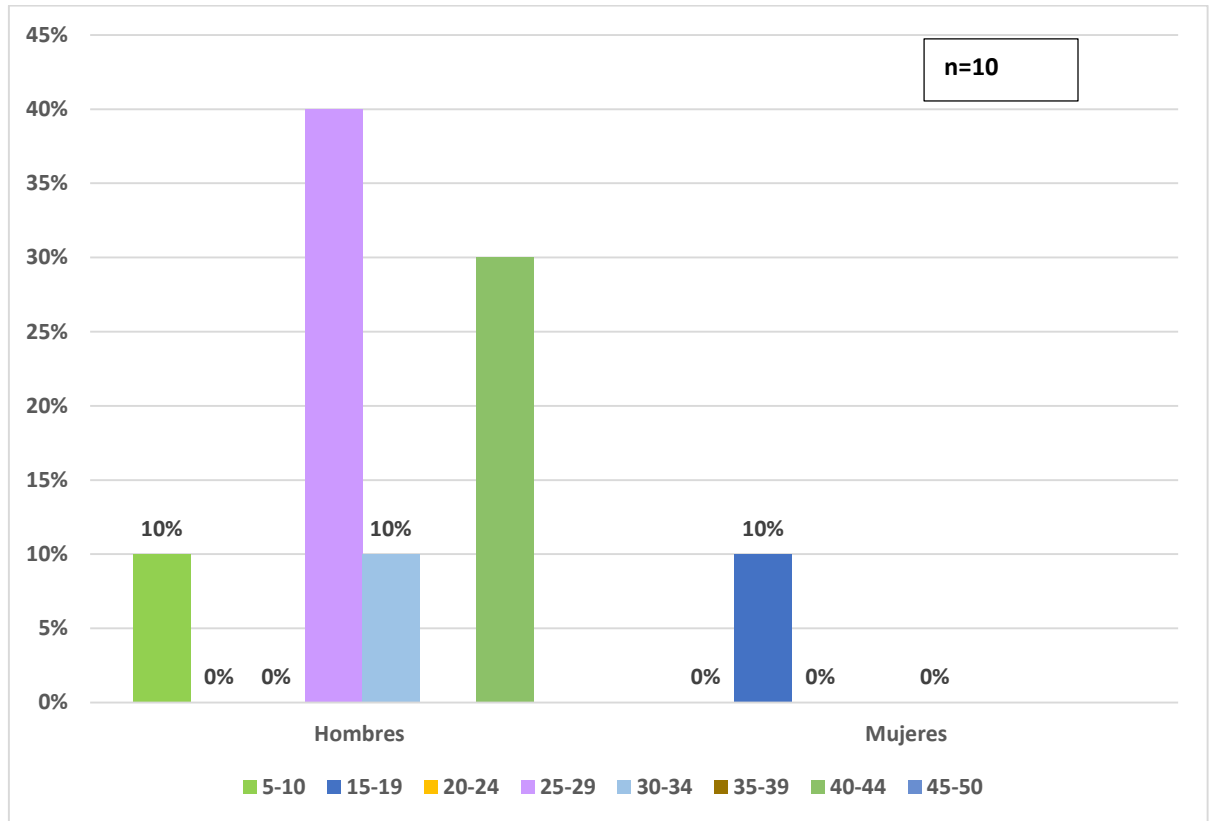

- La orientación sexual de los casos confirmados que brindan información (n=10) se registra que 30 % es Heterosexual, 20% es Gay, 30 % son Hombres que tienen Sexo con Hombres (HSH), 20 % son bisexuales. (Ver gráfico 3)

Gráfico 3. Distribución de casos por orientación sexual de los Casos confirmados a Viruela símica al 12 de noviembre de 2022, en el estado de Guerrero.

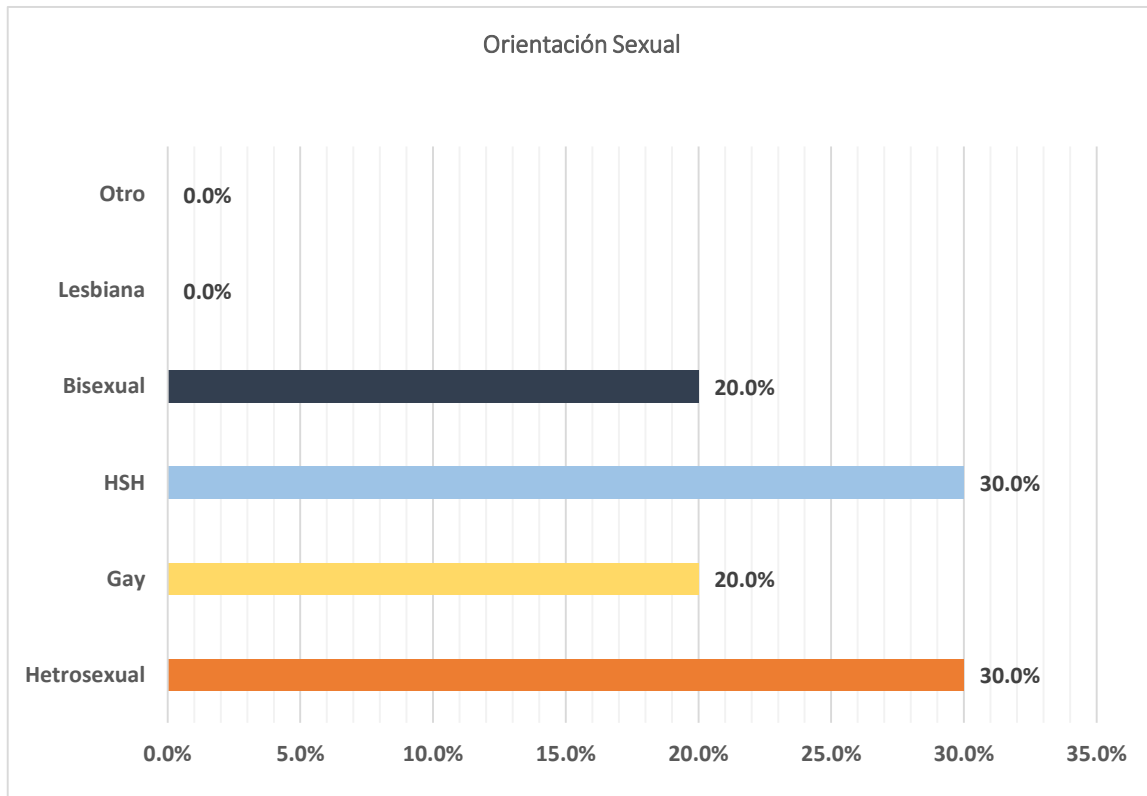

n=10

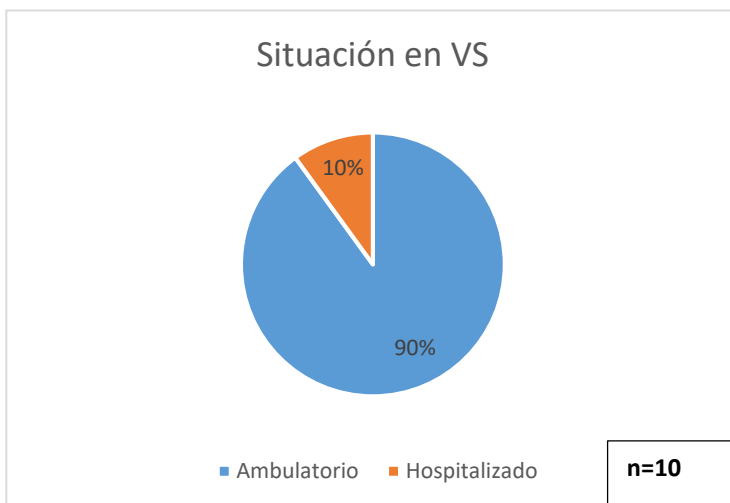

En relación a la situación actual de salud, el 90 % (n=10) de los casos confirmados recibieron manejo ambulatorio y solo 1 caso fue hospitalizado.

Tabla 3 y Grafico 4. Situación durante el contagio a Viruela Símica

Situación de salud en pacientes confirmados a Viruela Símica	
Ambulatorio	Hospitalizado
9	1

En el estado de Guerrero el día 06 de septiembre del 2022 se obtuvo el primer resultado positivo a Viruela Símica con fecha de primer contacto a servicios de salud el día 26 de agosto del 2022, e inicio de síntomas el día 19 de agosto del 2022, que corresponde a la 33 semana epidemiológica por inicio de síntomas, hasta el 12 de noviembre se tiene el mayor registro de casos en la 43 semana epidemiológica (Ver grafica 4).

Gráfica 4. Casos confirmados Viruela Símica por semana epidemiológica de inicio de síntomas, al 08 de noviembre de 2022, Guerrero

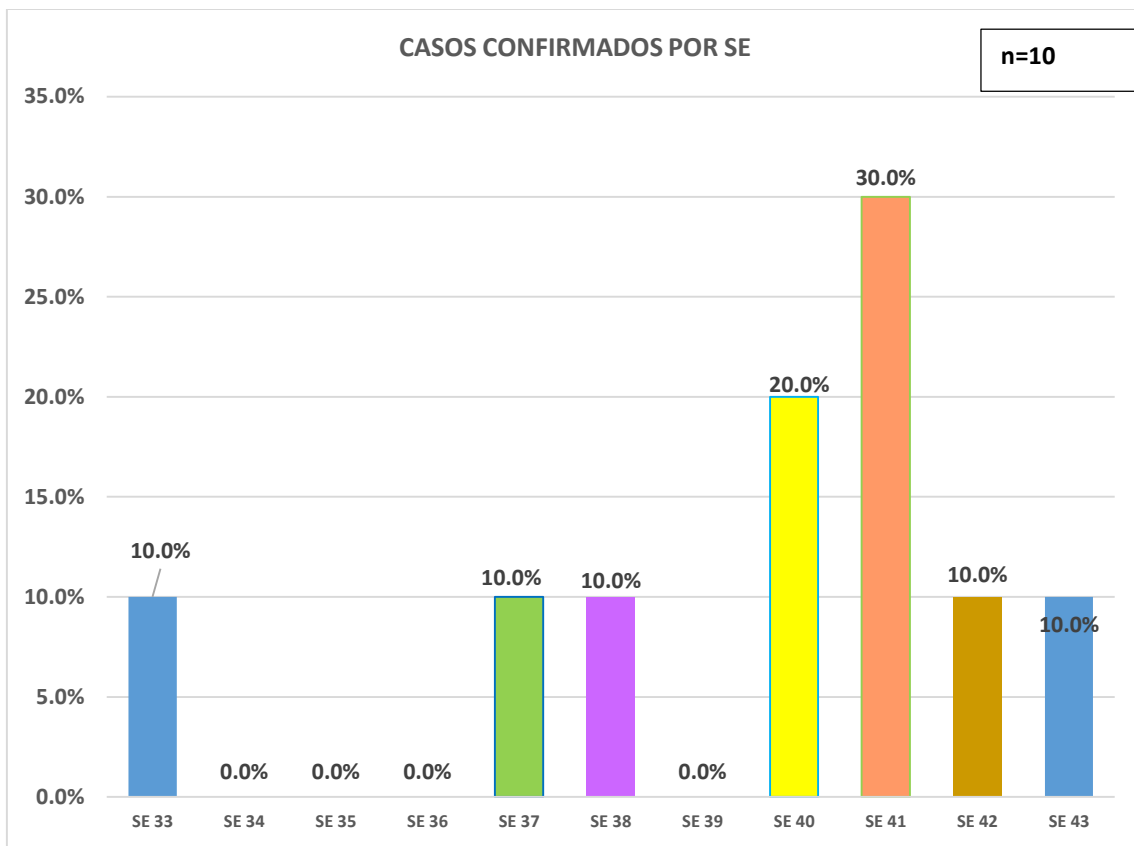

Entre los datos clínicos, el exantema se ha presentado en la totalidad de los casos confirmados de viruela símica, así como la fiebre en el estado de Guerrero, (100%) seguido de la cefalea (80%).

SINTOMATOLOGIA

n=10

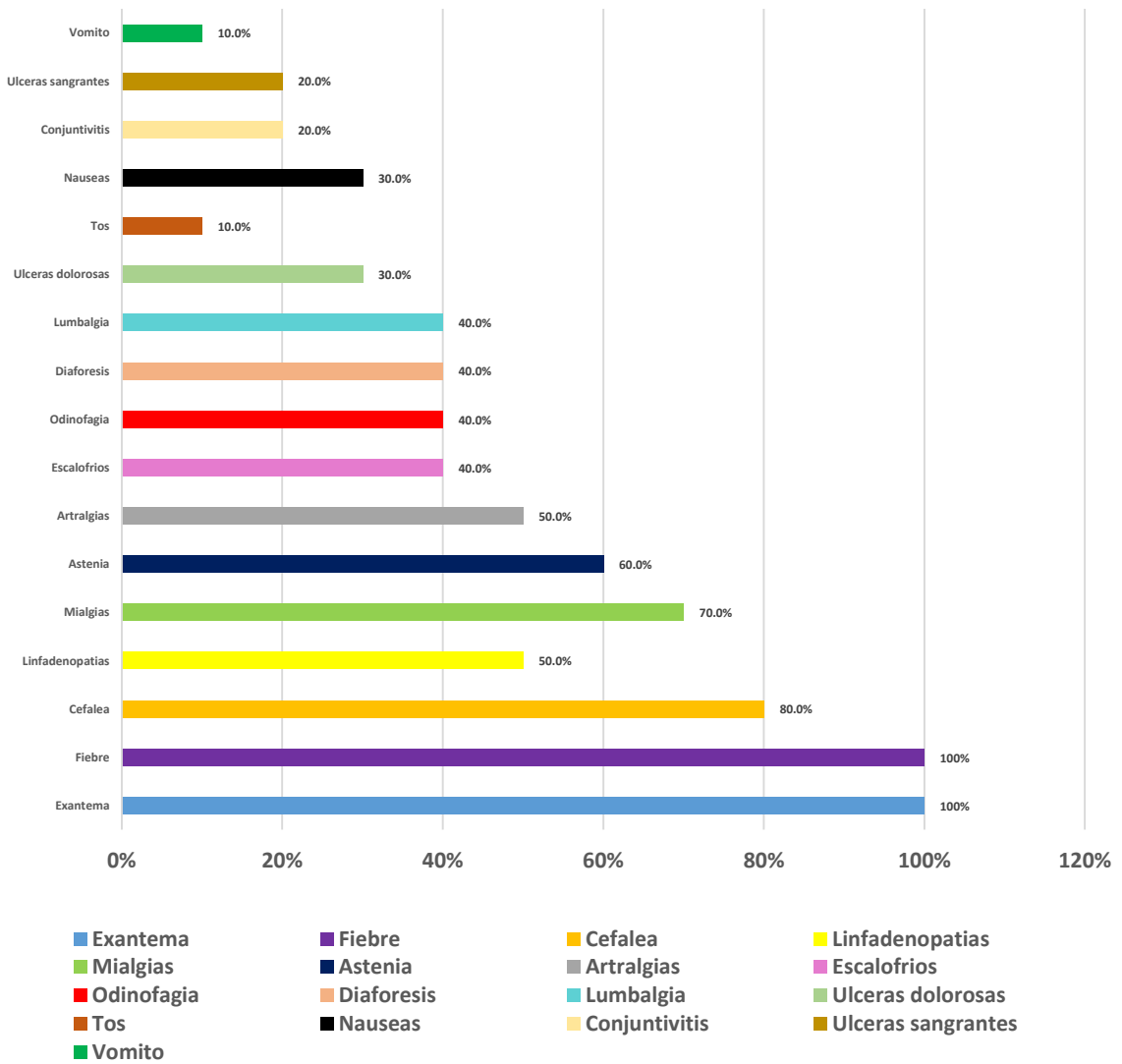

La comorbilidad que mayormente se presenta es la infección por VIH (33.3%).

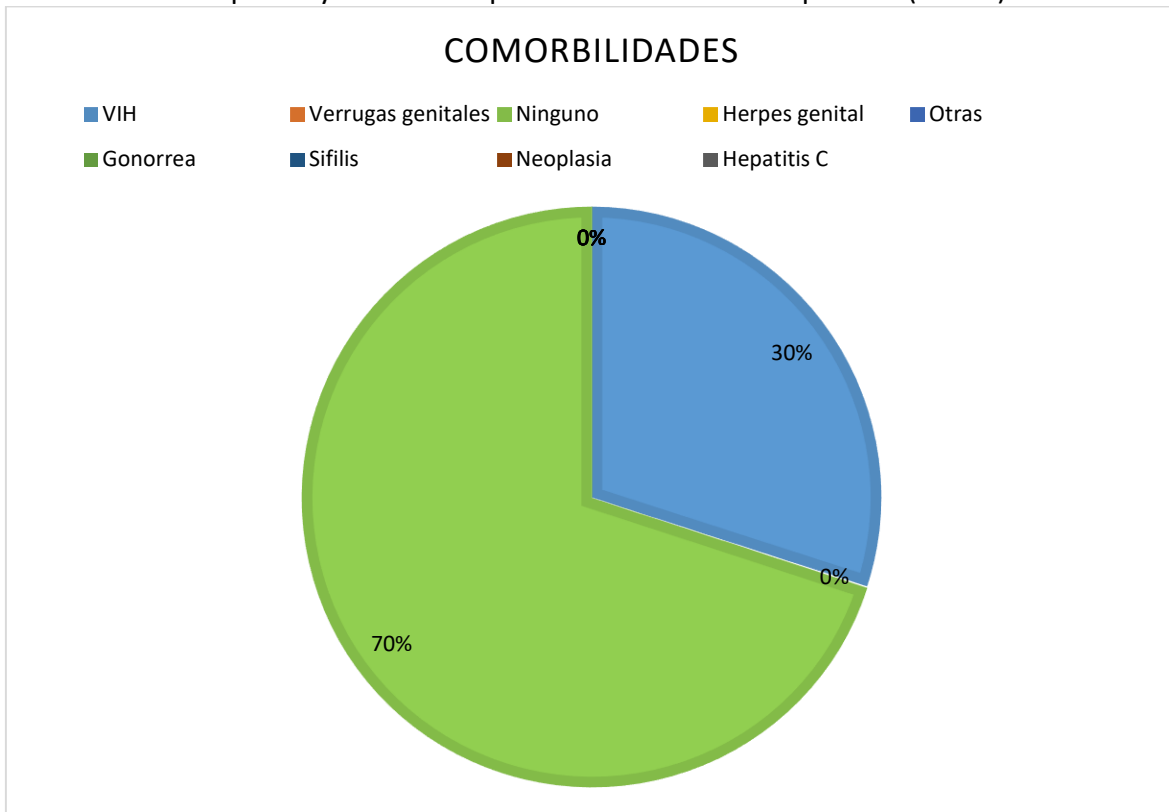

No se han presentado defunciones de pacientes positivos a Viruela Símica

Boletín Epidemiológico No. 44
Vigilancia Epidemiológica Semana 44 2022

Casos Padecimiento	Año		
	2021	2022	
Absceso hepático amebiano(A06.4)	19	13	
Accidentes De Tráfico(B10 - B89)			
Accidentes de transporte en vehículos con motor(V20-V29, V	968	1967	
Accidentes Laborales(S/C)			
Adicciones(F10-F19 excepto F10.0)			
Alcoholismo(F10.1, T51.9)			
Amebiasis intestinal(A06.0-A06.3, A06.9)	7203	7408	
Anencefalia(Q00)	2	4	
Anorexia, bulimia y otros trastornos alimentarios(F50)	55	88	
Antrax(A22)			
Artritis Reumatoide(M06.9)			
Ascariasis(B77)	3293	3461	
Asma(J45, J46)	1029	1767	
Autismo infantil y síndrome de Asperger(F84.0, F84.5)	9	65	
Bocio endémico(E01)	44	59	
Brucelosis(A23)	61	115	
Candidiasis urogenital(B37.3-B37.4)	3166	3958	
Caries de la dentina(K02.1)			
Caries del cemento(K02.2)			
Caries limitada al esmalte(K02.0)			
Casos confirmados de Influenza AH1N1 2009(J09)			
Chancro blando(A57)	13	25	
Cirrosis hepática (K70.3, K74.6)(K70.3, K74.6)			
Cirrosis hepática alcohólica(K70.3)	59	142	
Cirrosis hepática no alcohólica(K74.6)			
Cisticercosis(B69)	3	4	
Coccidiodomicosis(B38)			
Cólera(A00)			
Complicaciones consecutivas al aborto, al embarazo ectópico y al embarazo molar(O08)			
Conjuntivitis epidémica aguda hemorrágica(B30.3)	9	11	
Conjuntivitis mucopurulenta(H10.0)			
Conjuntivitis(B30, H10.0)			
Conjuntivitis(H10)	7264	11025	
Contacto traumático con avispas, avispones y abejas(X23)	203	294	
COVID-19(U07.1)	131968	86996	
Defectos del tubo neural(Q00.0)			
Deformidades congénitas de la cadera(Q65)			
Deformidades congénitas de los pies(Q66)			
Demencia en la enfermedad de alzheimer(F00.0-F00.2)		6	
Dengue con signos de alarma(S/C)	433	540	15

Dengue grave(A91)	129	133	
Dengue no grave(A90)	1319	1876	
Depresión(F32)	1097	2088	
Dermatofitosis(B35)	1453	1526	
Dermatosis Y Dermatomicosis(L98.9, B36.9)			
Desnutrición leve(E44.1)	1686	2770	
Desnutrición moderada(E44.0)	218	495	
Desnutrición proteicocalórica, no especificada Desequilibrio proteicocalórico SAI Desnutrición SAI(E46)			
Desnutrición severa(E40-E43)	156	201	
Desprendimiento prematuro de la placenta(O45)			
Diabetes mellitus en el embarazo(O24.4)	178	192	
Diabetes mellitus insulino-dependiente (Tipo I)(E10)	64	102	
Diabetes mellitus no insulino-dependiente (Tipo II)(E11-E14)	6570	11558	
Dientes moteados(Fluorosis dental)(K00.3)			
Difteria(A36)			4
Displasia cervical leve y moderada(N87.0-N87.1)	361	595	
Displasia cervical severa y CaCu In Situ(N87.2, D06)	43	87	
Eclampsia(S/C)			
Edema, proteinuria y trastornos hipertensivos en el embarazo	1275	1813	
Efecto tóxico del arsénico y sus compuestos(T57.0)			
Efecto tóxico del plomo y sus compuestos(T56.0)			
Efectos del calor y de la luz(T67, X30)			2
Efectos tóxicos por hongos ingeridos(La clave cie correcta es la T62.0)(T62.0)			
Embarazo ectópico(O00)			
Embolia Y Tromboembolia(I82)			
Enanismo nutricional Retardo físico debido a desnutrición(E45)			
Encefalitis equina venezolana(A92.2)			
Encefalocele(Q01)	1	5	
Enfermedad alcohólica del hígado(K70 EXCEPTO K70.3)	79	92	
Enfermedad cerebrovascular(I60-I67, I69)	367	895	
Enfermedad de Alzheimer(G30)	27	38	
Enfermedad de boca-mano-pie(B08.4)			
Enfermedad de Chagas (para 2016)(B57)			
Enfermedad de Hodgkin(C81)			
Enfermedad de Parkinson(G20)	79	124	
Enfermedad febril exantemática(U97)	20	41	
Enfermedad invasiva por neumococo(A40.3, G00.1, J13)	2	1	
Enfermedad isquémica del corazón(I20-I25)	173	520	
Enfermedad por virus Chikungunya(A92.0)	11	4	
Enfermedad por virus Ébola(A98.4)			
Enfermedad pulmonar obstructiva crónica (EPOC)(J41-J42, J4)	14	62	
Enteritis debida a rotavirus(A08.0)	10	13	
Enterobiasis(B80)	354	459	
Epilepsia Todas Formas(G40 - G41)			
Erisipela(A46)	179	187	
Escabiosis(B86)	1879	2044	16

Escarlatina(A38)	6	19	
Espina bífida(Q05)	22	17	
Esquizofrenia paranoide, hebefrénica e indiferenciada(F20.0,	31	104	
Eventos supuestamente asociados a la vacunación (ESAVI)(Y5	772	185	
Eventos temporalmente asociados por vacuna grave(S/C)			
Eventos temporalmente asociados por vacuna leve(S/C)			
Eventos temporalmente asociados por vacuna moderado(S/C)			
Exantema Subito(B08.2)			
Faringitis y amigdalitis estreptocócicas(J02.0, J03.0)	9174	20936	
Fiebre amarilla(A95)			
Fiebre del oeste del Nilo(A92.3)			
Fiebre maculosa de las montañas rocosas(A77)			
Fiebre manchada(A77.0)		5	
Fiebre paratifoidea(A01.1-A01.4)	96	88	
Fiebre por virus Mayaro(A92.8)			
Fiebre recurrente(A68)			
Fiebre reumática aguda(I00-I02)	19	30	
Fiebre tifoidea(A01.0)	353	331	
Fractura de huesos del cráneo y de la cara(S02)			
Giardiasis(A07.1)	303	474	
Gingivitis y enfermedad periodontal(K05)	8637	17716	
Hemorragia anteparto, no clasificada en otra parte(O46)			
Hemorragia postparto(O72)			
Hemorragia relacionada al embarazo parto y puerperio(S/C)			
Hepatitis vírica A(B15)	88	259	
Hepatitis vírica B(B16)	12	8	
Hepatitis vírica C(B17.1, B18.2)	166	77	
Hepatitis aguda de etiología desconocida(K75.9)			
Herida de la cabeza(S01)			
Herida por arma de fuego y punzocortantes(W32-W34)	964	1737	
Herpangina(B08.5)			
Herpes genital(A60.0)	139	150	
Hiperplasia de la próstata(N40)	1006	2216	
Hipertensión arterial(I10-I15)	5914	11084	
Hipotermia(T68)		1	
Historia personal de lesión autoinfligida intencionalmente(Z9	54	236	
Ideación suicida(R45.8)			
Infección asintomática por VIH(Z21)			
Infección asociada a la atención de la salud(S/C)	668	103	
Infección de la vejiga urinaria en el embarazo(O23.1)			
Infección de las vías genitourinarias en el embarazo(O23)			
Infección de vías urinarias(N30, N34, N39.0)	56557	72238	
Infección genital en el embarazo(O23.5)			
Infección Gonococcica Del Ojo(A54.3)			
Infección Gonococcica, Otras(A54.8)			
Infección gonocócica del tracto genitourinario(A54.0-A54.2)	407	459	
Infección por el Virus de la Inmunodeficiencia Humana(B20-B	447	410	
Infección por virus del papiloma humano(B97.7)	76	163	17

Infección por virus Zika(U06.9)	21	8
Infecciones intestinales por otros organismos y las mal defini	55584	66652
Infecciones invasivas por haemophilus influenzae(A41.3, G00	1	5
Infecciones respiratorias agudas(J00-J06, J20, J21 EXCEPTO JC	187288	324051
Influenza debida a virus de la influenza identificado(J10)		
Influenza debida a virus de la influenza no identificado(J11)		
Influenza(J09-J11)	4186	164
Insuficiencia renal(N18, P96.0)		
Insuficiencia venosa periférica(I87.2)	1372	2359
Intento de suicidio(Z91.5)		
Intoxicación aguda por alcohol(F10.0)	322	563
Intoxicación alimentaria bacteriana(A05)	528	742
Intoxicación alimentaria no bacteriana(esta cie corresponde a las colitis esta mal)(S/C)		
Intoxicación por clenbuterol(T62.8)		2
Intoxicación por monoxido de carbono(T58)	2	2
Intoxicación por picadura de alacrán(T63.2, X22)	29835	32823
Intoxicación por plaguicidas(T60)	152	173
Intoxicación por ponzoña de animales(T63, X21, X27, EXCEPT	418	738
Kwashiorkor Desnutrición severa con edema nutricional con despigmentación de la piel y del cabello.(E40)		
Kwashiorkor marasmático Desnutrición severa proteicocalórica(E42)		
Labio y paladar hendido(Q35-Q37)	14	22
Leishmaniasis cutánea(B55.1)		
Leishmaniasis visceral(B55.0)		
Leishmaniasis(B55)		
Lepra(A30)	16	10
Leptospirosis(A27)	22	22
Lesión autoinfligida intencionalmente por medios no especificados(X84)		
Leucemia de células de tipo no especificado(C95)		
Leucemia mieloide(C92)		
Leucoplasia, eritropacia y otras alteraciones del epitelio bucal(K13.2)		
Linfogranuloma venéreo por clamidias(A55)	1	5
Linfoma no Hodgkin de otro tipo y el no especificado(C85)		
Luxación, esguince y torcedura de articulaciones y de ligamentos de la cabeza(S03)		
Mal del pinto(A67)	7	7
Marasmo nutricional Desnutrición severa con marasmo(E41)		
Marea roja(T61.2)		
Meduloblastoma(S/C)		
Meningitis debida a Haemophilus Influenzae (esta clave esta mal la correcta es la G00.0)(S/C)		
Meningitis meningocócica(A39.0)	2	
Meningitis meningocócica(G00.1)		
Meningitis por hemófilos(G00.0)		
Meningitis tuberculosa(A17.0)	10	49
Meningoencefalitis amebiana primaria(B60.2)		

Microcefalia(Q02)	2	1
Mordedura por quirópetero (No coincide la descripción de la CIE 10)(T14)		
Mordedura por serpiente(X20)	190	202
Mordeduras por otros mamíferos(W55)	175	201
Mordeduras por perro(W54)	1364	1907
Neumonías por Haemophilus Influenzae(J14)		
Neumonías y bronconeumonías(J12-J18 EXCEPTO J18.2, J13 y OBESIDAD MORBIDA(S/C)	1293	1589
Obesidad(E66)	8272	16670
Oncocercosis(B73)		
Osteocondrosis juvenil de la cadera y de la pelvis(M91)		
Otitis media aguda(H65.0-H65.1)	7247	10935
Otras helmintiasis(B65-B67, B70-B76, B78, B79, B81-B83 exce	3695	3567
Otras hepatitis víricas(B17-B19 excepto B17.1, B18.2)	36	141
Otras infecciones de la vagina y de la vulva(N76)		
Otras infecciones intestinales debidas a protozoarios(A07.0, /	2160	1912
Otras Micosis Y Las No Especificadas(B36 - B37.9)		
Otras micosis, no clasificadas en otra parte(B48)		
Otras rickettsiosis(A79)	11	24
Otras salmonelosis(A02)	554	667
Otro hipotiroidismo(E03)		
Otros trastornos de ansiedad(F41.0-F41.2)	231	149
Otros tumores malignos de la piel(C44)		
Paludismo por plasmodium falciparum(B50)		
Paludismo por plasmodium vivax(B51)		2
Parálisis flácida aguda(U98)	4	20
Paratifoides y otras salmonelosis(A01.1-A02)		
Parotiditis infecciosa(B26)	64	76
Peatón lesionado en accidente de transporte(V01-V09)	94	169
Pediculosis y phthiriasis(B85)	155	264
Perturbación de la actividad y de la atención(F90.0)	59	200
Peste(A20)		2
Picadura de abeja africanizada(T64)		
Picadura por insectos venenosos(T63.4)		
Placenta previa(O44)		
Planeación Suicida(S/C)		
Poliomielitis aguda(A80)		
Preeclampsia leve(S/C)		
Preeclampsia severa(S/C)		
Quemaduras(T20-T32)	636	1176
Rabia humana(A82)	15	
Reacción al estrés grave y trastornos de adaptación(F43.0-F4:	500	1983
Retraso mental(F70-F79)	18	57
Rubéola(B06)		
Sarampión(B05)		
Secuelas de otros efectos y los no especificados de causas externas(T98)		

Sepsis puerperal(O85)		9
Seropositivos a hepatitis C(Z22)		
Shigelosis(A03)	249	280
Sífilis adquirida(A51-A53)	277	204
Sífilis congénita(A50)		12
Síndrome coqueluchoide(U99)	11	24
Síndrome de inmunodeficiencia adquirida(B20-B24)		
Síndrome de rubéola congénita(P35.0)		4
Síndrome febril(R50)		
Síndrome meníngeo(G00-G03 excepto G00.0, G00.1)	14	24
Síndrome severo agudo respiratorio(U04.9)		
SOBREPESO(S/C)		
Tabaquismo(F17.1, T 65.2, Z72.0)		
Teniasis(B68)	1	2
Tétanos neonatal(A33)		
Tétanos(A34, A35)	1	1
Tifo Epidémico(A75)		
Tifo epidémico(A75.0)		
Tifo murino(A75.2)		1
Tos ferina(A37)		
Toxoplasmosis(B58)	7	11
Trabajo de parto y parto no complicado por hemorragia intraparto, no clasificado en otra parte(O67)		
Tracoma(A71)		
Transtorno de la conducta no especificado(F91.9)		
Transtorno de la personalidad no especificado(F60.9)		
Trastorno bipolar(F31)	3	20
Trastorno depresivo recurrente(F33)	174	634
Trastorno obsesivo compulsivo(F42.0-F42.2, F42.8)	55	56
Trastornos de ideas delirantes persistentes(F22.9)	4	3
Trastornos esquizoafectivos(F25)	6	32
Trastornos mentales y del comportamiento asociados con el	27	89
Traumatismo del ojo y de la órbita(S05)		
Traumatismo por aplastamiento del antebrazo(S57)		
Traumatismo superficial de la cabeza(S00)		
Tricomoniasis urogenital(A59.0)	482	562
Tripanosomiasis americana (enfermedad de Chagas) aguda (p	1	33
Tripanosomiasis americana (enfermedad de Chagas) crónica (3	24
Triquinosis(B75)	2	1
Tuberculosis otras formas(A17.1, A17.8, A17.9, A18-A19)	87	79
Tuberculosis respiratoria(A15-A16)	2871	3144
Tularemia(A21)		
Tumor maligno de bronquios y pulmón(C34)		
Tumor maligno de la glándula suprarrenal(C74)		
Tumor maligno de la glándula tiroides(C73)		
Tumor maligno de la mama(C50)	40	262
Tumor maligno de la pleura(C38.4)		
Tumor maligno de la próstata(C61)		

Tumor maligno de los bronquios y del pulmón(C34)		
Tumor maligno de los huesos y de los cartílagos articulares(C41)		
Tumor maligno de otros tejidos conjuntivos y de tejidos blandos(C49)		
Tumor maligno del colon(C18)		
Tumor maligno del cuello del útero(C53)	17	158
Tumor maligno del encéfalo(C71)		
Tumor maligno del endometrio(C54.1)		
Tumor maligno del esófago(C15)		
Tumor maligno del estómago(C16)		
Tumor maligno del hígado y de las vías biliares intrahepáticas(C22)		
Tumor maligno del ovario(C56)		
Tumor maligno del páncreas(C25)		
Tumor maligno del pene(C60)		
Tumor maligno del píloro(C16.4)		
Tumor maligno del recto Ampolla rectal(C20)		
Tumor maligno del riñón, excepto de la pelvis renal(C64)		
Úlceras, gastritis y duodenitis(K25-K29)	16145	20065
Vaginitis subaguda y crónica(N76.1)		
Varicela(B01)	344	869
Violencia intrafamiliar(Y07.0-Y07.2)	3908	5644
Viruela símica(B04)		13
Vulvovaginitis(N76)	11844	15157



Padecimiento	Femenino	Masculino	TOTAL
1 Infecciones respiratorias agudas(J00-J06, J20, J21 EXCEPTO J02.0 Y J03.0)	186361	137690	324051
2 COVID-19(U07.1)	49137	37859	86996
3 Infección de vías urinarias(N30, N34, N39.0)	58659	13579	72238
4 Infecciones intestinales por otros organismos y las mal definidas(A04, A08-A09 E)	37198	29454	66652
5 Intoxicación por picadura de alacrán(T63.2, X22)	16931	15892	32823
6 Faringitis y amigdalitis estreptocócicas(J02.0, J03.0)	12059	8877	20936
7 Úlceras, gastritis y duodenitis(K25-K29)	13505	6560	20065
8 Gingivitis y enfermedad periodontal(K05)	11684	6032	17716
9 Obesidad(E66)	10686	5984	16670
10 Vulvovaginitis(N76)	15157		15157
11 Diabetes mellitus no insulínica (Tipo II)(E11-E14)	7221	4337	11558
12 Hipertensión arterial(I10-I15)	6625	4459	11084
13 Conjuntivitis(H10)	6123	4902	11025
14 Otitis media aguda(H65.0-H65.1)	6573	4362	10935
15 Amebiasis intestinal(A06.0-A06.3, A06.9)	4189	3219	7408
16 Violencia intrafamiliar(Y07.0-Y07.2)	5525	119	5644
17 Candidiasis urogenital(B37.3-B37.4)	3785	173	3958
18 Otras helmintiasis(B65-B67, B70-B76, B78, B79, B81-B83 excepto B73 y B75)	2052	1515	3567
19 Ascariasis(B77)	1903	1558	3461
20 Tuberculosis respiratoria(A15-A16)	1524	1620	3144



Casos nuevos de enfermedades de notificación inmediata hasta la semana 44 2022

Padecimiento	Femenino	Masculino	TOTAL
Cólera(A00)	0	0	0
COVID-19(U07.1)	49137	37859	86996
Dengue con signos de alarma(S/C)	288	252	540
Difteria(A36)	4	0	4
Encefalitis equina venezolana(A92.2)	0	0	0
Enfermedad febril exantemática(U97)	18	23	41
Enfermedad invasiva por neumococo(A40.3, G00.1, J13)	1	0	1
Enfermedad por virus Chikungunya(A92.0)	3	1	4
Enfermedad por virus Ébola(A98.4)	0	0	0
Eventos supuestamente asociados a la vacunación (ESAVI)(Y58, Y59)	111	74	185
Eventos temporalmente asociados por vacuna grave(S/C)	0	0	0
Eventos temporalmente asociados por vacuna leve(S/C)	0	0	0
Fiebre amarilla(A95)	0	0	0
Fiebre del oeste del Nilo(A92.3)	0	0	0
Fiebre manchada(A77.0)	3	2	5
Fiebre por virus Mayaro(A92.8)	0	0	0
Infección asintomática por VIH(Z21)	0	0	0
Infección por el Virus de la Inmunodeficiencia Humana(B20-B24, Z2)	80	330	410
Infección por virus Zika(U06.9)	4	4	8
Infecciones invasivas por haemophilus influenzae(A41.3, G00.0, J14)	2	3	5
Influenza(J09-J11)	96	68	164
Leishmaniasis cutánea(B55.1)	0	0	0
Leishmaniasis visceral(B55.0)	0	0	0
Lepra(A30)	2	8	10
Meningitis meningocócica(A39.0)	0	0	0
Meningitis tuberculosa(A17.0)	33	16	49
Meningoencefalitis amebiana primaria(B60.2)	0	0	0
Otras rickettsiosis(A79)	12	12	24
Paludismo por plasmodium falciparum(B50)	0	0	0
Paludismo por plasmodium vivax(B51)	2	0	2
Peste(A20)	1	1	2
Poliomielitis aguda(A80)	0	0	0
Rabia humana(A82)	0	0	0
Sarampión(B05)	0	0	0
Sífilis congénita(A50)	6	6	12
Síndrome coqueluchoide(U99)	10	14	24
Tétanos neonatal(A33)	0	0	0
Tétanos(A34, A35)	0	1	1
Tifo Epidémico(A75)	0	0	0
Tifo epidémico(A75.0)	0	0	0
Tifo murino(A75.2)	1	0	1
Tos ferina(A37)	0	0	0
Tripanosomiasis americana (enfermedad de Chagas) aguda (para 2C)	16	17	33
Tripanosomiasis americana (enfermedad de Chagas) crónica (para 2)	12	12	24
Tuberculosis otras formas(A17.1, A17.8, A17.9, A18-A19)	41	38	79
Tuberculosis respiratoria(A15-A16)	1524	0	3144



Padecimiento

Enteritis debida a rotavirus(A08.0)

Hepatitis vírica A(B15)

Padecimiento
Jurisdicción
01 Tierra Caliente
02 Norte
03 Centro
04 Montaña
05 Costa Grande
06 Costa chica
07 Acapulco
Institución
SSA
IMSS ORD
ISSSTE
OTRAS
IMSS SOL
DIF
PEMEX
SEDENA
SEMAR

Sem	2021	2022	
	Acum	F	M
44			
44	0	0	0
44	0	0	0
44	2	0	0
44	0	0	0
44	0	0	0
44	0	0	0
44	8	6	7
44	2	0	0
44	8	6	7
44	0	0	0
44	0	0	0
44	0	0	0
44	0	0	0
44	0	0	0
44	0	0	0
44	0	0	0
44	0	0	0

Sem	2021	2022	
	Acum	F	M
44			
44	15	3	6
44	11	29	37
44	13	4	17
44	10	3	14
44	0	0	3
44	11	45	37
44	28	28	33
44	56	76	89
44	25	26	41
44	3	1	6
44	0	0	0
44	0	8	5
44	0	0	0
44	0	0	0
44	4	0	6
44	0	1	0

Padecimiento

Hepatitis vírica B(B16)

Infección por virus del papiloma humano(B97.7)

Padecimiento
Jurisdicción
01 Tierra Caliente
02 Norte
03 Centro
04 Montaña
05 Costa Grande
06 Costa chica
07 Acapulco
Institución
SSA
IMSS ORD
ISSSTE
OTRAS
IMSS SOL
DIF
PEMEX
SEDENA
SEMAR

Sem	2021	2022	
	Acum	F	M
44			
44	1	0	0
44	1	0	0
44	1	2	1
44	0	0	0
44	0	0	0
44	1	1	0
44	8	0	4
44	3	2	1
44	9	0	4
44	0		0
44	0	0	0
44	0	0	0
44	0	0	0
44	0	0	0
44	0	0	0
44	0	0	0
44	0	1	0

Sem	2021	2022	
	Acum	F	M
44			
44	0	0	1
44	27	49	6
44	21	31	5
44	11	5	1
44	1	6	4
44	4	8	2
44	12	41	4
44	26	60	9
44	28	49	5
44	19	21	6
44	0	1	0
44	3	0	0
44	0	0	0
44	0	0	0
44	0	9	3
44	0	0	0



Padecimiento

Influenza(J09-J11)

Meningitis tuberculosa(A17.0)

Padecimiento
Jurisdicción
01 Tierra Caliente
02 Norte
03 Centro
04 Montaña
05 Costa Grande
06 Costa chica
07 Acapulco
Institución
SSA
IMSS ORD
ISSSTE
OTRAS
IMSS SOL
DIF
PEMEX
SEDENA
SEMAR

Sem	2021	2022	
	Acum	F	M
44			
44	194	0	0
44	860	10	6
44	1070	32	21
44	0	1	1
44	850	8	3
44	295	4	4
44	917	41	33
44	4182	52	39
44	4	24	16
44	0	17	11
44	0	0	0
44	0	3	1
44	0	0	0
44	0	0	0
44	0	0	1
44	0	0	0

Sem	2021	2022	
	Acum	F	M
44			
44	0	1	0
44	0	0	0
44	0	25	0
44	0	0	0
44	0	0	0
44	0	0	0
44	10	7	16
44	8	6	15
44	2	1	1
44	0	1	0
44	0	25	0
44	0	0	0
44	0	0	0
44	0	0	0
44	0	0	0
44	0	0	0

Padecimiento

Tos ferina(A37)

Meningitis meningocócica(A39.0)

Padecimiento
Jurisdicción
01 Tierra Caliente
02 Norte
03 Centro
04 Montaña
05 Costa Grande
06 Costa chica
07 Acapulco
Institución
SSA
IMSS ORD
ISSSTE
OTRAS
IMSS SOL
DIF
PEMEX
SEDENA
SEMAR

Sem	2021	2022	
	Acum	F	M
44			
44	0	0	0
44	0	0	0
44	0	0	0
44	0	0	0
44	0	0	0
44	0	0	0
44	0	0	0
44	0	0	0
44	0	0	0
44	0	0	0
44	0	0	0
44	0	0	0
44	0	0	0
44	0	0	0

Sem	2021	2022	
	Acum	F	M
44			
44	0	0	0
44	0	0	0
44	1	0	0
44	0	0	0
44	0	0	0
44	1	0	0
44	0	0	0
44	2	0	0
44	0	0	0
44	0	0	0
44	0	0	0
44	0	0	0
44	0	0	0
44	0	0	0
44	0	0	0



Padecimiento

Enfermedad invasiva por neumococo(A40.3,
G00.1, J13)

Infecciones invasivas por haemophilus
influenzae(A41.3, G00.0, J14)

Jurisdicción
01 Tierra Caliente
02 Norte
03 Centro
04 Montaña
05 Costa Grande
06 Costa chica
07 Acapulco
Institución
SSA
IMSS ORD
ISSSTE
OTRAS
IMSS SOL
DIF
PEMEX
SEDENA
SEMAR

Sem	2021	2022	
	Acum	F	M
44			
44	0	0	0
44	0	0	0
44	2	1	0
44	0	0	0
44	0	0	0
44	0	0	0
44	0	0	0
44	0	0	0
44	2	0	0
44	0	0	0
44	0	0	0
44	0	0	0
44	0	0	0
44	0	0	0
44	0	0	0
44	0	1	0
44	0	0	0

Sem	2021	2022	
	Acum	F	M
44			
44	0	0	0
44	0	0	0
44	1	0	1
44	0	0	0
44	0	0	0
44	0	0	0
44	0	0	0
44	0	2	2
44	1	2	3
44	0	0	0
44	0	0	0
44	0	0	0
44	0	0	0
44	0	0	0
44	0	0	0
44	0	0	0
44	0	0	0
44	0	0	0

Padecimiento

Varicela(B01)

Rubéola(B06)

Jurisdicción
01 Tierra Caliente
02 Norte
03 Centro
04 Montaña
05 Costa Grande
06 Costa chica
07 Acapulco
Institución
SSA
IMSS ORD
ISSSTE
OTRAS
IMSS SOL
DIF
PEMEX
SEDENA
SEMAR

Sem	2021	2022	
	Acum	F	M
44			
44	12	51	66
44	20	62	74
44	45	51	57
44	34	58	56
44	48	47	41
44	25	15	24
44	160	127	140
44	167	205	244
44	145	137	158
44	18		38
44	0	3	3
44	6	18	10
44	0	0	0
44	0	0	0
44	5	8	4
44	3	37	1

Sem	2021	2022	
	Acum	F	M
44			
44	0	0	0
44	0	0	0
44	0	0	0
44	0	0	0
44	0	0	0
44	0	0	0
44	0	0	0
44	0	0	0
44	0	0	0
44	0	0	0
44	0	0	0
44	0	0	0
44	0	0	0
44	0	0	0
44	0	0	0
44	0	0	0



Padecimiento
Jurisdicción
01 Tierra Caliente
02 Norte
03 Centro
04 Montaña
05 Costa Grande
06 Costa chica
07 Acapulco
Institución
SSA
IMSS ORD
ISSSTE
OTRAS
IMSS SOL
DIF
PEMEX
SEDENA
SEMAR

Tétanos neonatal(A33)			
Sem	2021	2022	
	Acum	F	M
44			
44	0	0	0
44	0	0	0
44	0	0	0
44	0	0	0
44	0	0	0
44	0	0	0
44	0	0	0
44	0	0	0
44	0	0	0
44	0	0	0
44	0	0	0
44	0	0	0

Tétanos(A34, A35)			
Sem	2021	2022	
	Acum	F	M
44			
44	1	0	0
44	0	0	0
44	0	0	0
44	0	0	0
44	0	0	0
44	0	0	0
44	0	0	0
44	0	0	1
44	1	0	1
44	0	0	0
44	0	0	0
44	0	0	0
44	0	0	0
44	0	0	0
44	0	0	0
44	0	0	0

Padecimiento
Jurisdicción
01 Tierra Caliente
02 Norte
03 Centro
04 Montaña
05 Costa Grande
06 Costa chica
07 Acapulco
Institución
SSA
IMSS ORD
ISSSTE
OTRAS
IMSS SOL
DIF
PEMEX
SEDENA
SEMAR

Parotiditis infecciosa(B26)			
Sem	2021	2022	
	Acum	F	M
44			
44	1	3	2
44	4	3	4
44	8	4	5
44	4	7	2
44	5	2	1
44	18	5	1
44	24	20	17
44	34	23	12
44	26	20	11
44	0		6
44	0	1	0
44	0	0	0
44	0	0	0
44	0	0	0
44	0	0	0
44	0	0	0
44	2	0	3
44	2	0	0

Síndrome de rubéola congénita(P35.0)			
Sem	2021	2022	
	Acum	F	M
44			
44	0	0	0
44	0	0	0
44	0	1	2
44	0	0	0
44	0	0	0
44	0	0	0
44	0	0	0
44	0	0	1
44	0	1	3
44	0	0	0
44	0	0	0
44	0	0	0
44	0	0	0
44	0	0	0
44	0	0	0
44	0	0	0



Padecimiento

Cólera(A00)

Fiebre tifoidea(A01.0)

Jurisdicción
01 Tierra Caliente
02 Norte
03 Centro
04 Montaña
05 Costa Grande
06 Costa chica
07 Acapulco
Institución
SSA
IMSS ORD
ISSSTE
OTRAS
IMSS SOL
DIF
PEMEX
SEDENA
SEMAR

Sem	2021	2022	
	Acum	F	M
44			
44	0	0	0
44	0	0	0
44	0	0	0
44	0	0	0
44	0	0	0
44	0	0	0
44	0	0	0
44	0	0	0
44	0	0	0
44	0	0	0
44	0	0	0
44	0	0	0
44	0	0	0
44	0	0	0
44	0	0	0
44	0	0	0

Sem	2021	2022	
	Acum	F	M
44			
44	73	53	25
44	32	19	12
44	79	30	15
44	7	7	3
44	16	15	3
44	79	68	42
44	67	27	12
44	222	143	77
44	70	33	12
44	49	39	20
44	4	2	1
44	7	0	2
44	0	0	0
44	0	0	0
44	0	2	0
44	1	0	0

Padecimiento

Otras salmonelosis(A02)

Shigelosis(A03)

Jurisdicción
01 Tierra Caliente
02 Norte
03 Centro
04 Montaña
05 Costa Grande
06 Costa chica
07 Acapulco
Institución
SSA
IMSS ORD
ISSSTE
OTRAS
IMSS SOL
DIF
PEMEX
SEDENA
SEMAR

Sem	2021	2022	
	Acum	F	M
44			
44	64	46	34
44	33	30	7
44	100	71	50
44	31	8	7
44	54	19	17
44	127	80	33
44	145	154	111
44	286	176	86
44	178	151	128
44	65		26
44	20	21	18
44	2	0	0
44	0	0	0
44	0	0	0
44	3	1	1
44	0	59	0

Sem	2021	2022	
	Acum	F	M
44			
44	5	9	6
44	9	15	8
44	20	8	11
44	20	21	4
44	18	12	9
44	141	70	71
44	36	24	12
44	219	148	116
44	1	7	4
44	4	1	0
44	8	0	0
44	17	3	1
44	0	0	0
44	0	0	0
44	0	0	0
44	0	0	0



Padecimiento

Infecciones intestinales por otros organismos y las mal definidas(A04, A08-A09 EXCEPTO A08.0)

Intoxicación alimentaria bacteriana(A05)

Jurisdicción
01 Tierra Caliente
02 Norte
03 Centro
04 Montaña
05 Costa Grande
06 Costa chica
07 Acapulco
Institución
SSA
IMSS ORD
ISSSTE
OTRAS
IMSS SOL
DIF
PEMEX
SEDENA
SEMAR

Sem	2021	2022	
	Acum	F	M
44			
44	5914	3682	3108
44	8964	6674	5317
44	6190	5923	4981
44	9089	5267	4004
44	5024	3008	2226
44	3093	2124	1646
44	17310	10520	8172
44	29584	19110	14968
44	14612	8372	6665
44	7015	5542	4200
44	2042	2608	2356
44	1909	1169	974
44	0	0	0
44	0	0	0
44	238	370	261
44	184	27	30

Sem	2021	2022	
	Acum	F	M
44			
44	7	1	2
44	55	69	26
44	73	86	70
44	28	15	6
44	99	84	57
44	83	40	20
44	183	159	107
44	251	210	136
44	124	101	70
44	72	102	46
44	0	1	3
44	58	5	2
44	0	0	0
44	0	0	0
44	19	35	31
44	4	0	0

Padecimiento

Amebiasis intestinal(A06.0-A06.3, A06.9)

Absceso hepático amebiano(A06.4)

Jurisdicción
01 Tierra Caliente
02 Norte
03 Centro
04 Montaña
05 Costa Grande
06 Costa chica
07 Acapulco
Institución
SSA
IMSS ORD
ISSSTE
OTRAS
IMSS SOL
DIF
PEMEX
SEDENA
SEMAR

Sem	2021	2022	
	Acum	F	M
44			
44	664	407	307
44	430	284	202
44	586	458	364
44	554	290	191
44	1036	483	363
44	1490	976	740
44	2443	1291	1052
44	5274	2936	2149
44	1157	762	675
44	638		363
44	12	43	23
44	116	12	6
44	0	0	0
44	0	0	0
44	6	8	3
44	0	426	0

Sem	2021	2022	
	Acum	F	M
44			
44	4	2	0
44	1	1	0
44	5	0	0
44	0	0	0
44	1	1	0
44	6	0	0
44	2	7	2
44	16	6	0
44	0	3	2
44	1	0	0
44	0	0	0
44	1	1	0
44	0	0	0
44	0	0	0
44	1	1	0
44	0	0	0



Padecimiento

Otras infecciones intestinales debidas a protozoarios(A07.0, A07.2, A07.9)

Giardiasis(A07.1)

Jurisdicción
01 Tierra Caliente
02 Norte
03 Centro
04 Montaña
05 Costa Grande
06 Costa chica
07 Acapulco
Institución
SSA
IMSS ORD
ISSSTE
OTRAS
IMSS SOL
DIF
PEMEX
SEDENA
SEMAR

Sem	2021	2022	
	Acum	F	M
44			
44	131	99	80
44	20	31	22
44	391	289	216
44	344	120	86
44	141	55	44
44	220	132	94
44	913	348	296
44	1734	837	649
44	6	2	4
44	69	84	58
44	12	68	50
44	339	83	77
44	0	0	0
44	0	0	0
44	0	0	0
44	0	0	0

Sem	2021	2022	
	Acum	F	M
44			
44	9	8	3
44	7	7	12
44	24	39	21
44	14	8	1
44	28	49	31
44	113	31	20
44	108	136	108
44	281	230	157
44	13	39	36
44	1	2	1
44	0	0	0
44	8	1	0
44	0	0	0
44	0	0	0
44	0	6	2
44	0	0	0

Padecimiento

Otras helmintiasis(B65-B67, B70-B76, B78, B79, B81-B83 excepto B73 y B75)

Ascariasis(B77)

Jurisdicción
01 Tierra Caliente
02 Norte
03 Centro
04 Montaña
05 Costa Grande
06 Costa chica
07 Acapulco
Institución
SSA
IMSS ORD
ISSSTE
OTRAS
IMSS SOL
DIF
PEMEX
SEDENA
SEMAR

Sem	2021	2022	
	Acum	F	M
44			
44	86	45	43
44	155	116	87
44	391	246	189
44	22	20	24
44	147	97	80
44	290	130	80
44	2604	1398	1012
44	236	132	99
44	3381	1795	1332
44	18		11
44	4	1	1
44	0	0	1
44	0	0	0
44	0	0	0
44	50	110	71
44	6	13	0

Sem	2021	2022	
	Acum	F	M
44			
44	96	49	29
44	20	12	14
44	102	116	82
44	185	130	90
44	482	348	350
44	1048	608	489
44	1360	640	504
44	2824	1597	1337
44	57	21	15
44	225	263	194
44	3	0	0
44	184	21	12
44	0	0	0
44	0	0	0
44	0	1	0
44	0	0	0



Padecimiento

Enterobiasis(B80)

Paratifoidea y otras salmonelosis(A01.1-A02)

Padecimiento
Jurisdicción
01 Tierra Caliente
02 Norte
03 Centro
04 Montaña
05 Costa Grande
06 Costa chica
07 Acapulco
Institución
SSA
IMSS ORD
ISSSTE
OTRAS
IMSS SOL
DIF
PEMEX
SEDENA
SEMAR

Sem	2021	2022	
	Acum	F	M
44			
44	9	8	9
44	14	6	3
44	31	27	12
44	42	51	21
44	10	14	17
44	69	66	52
44	179	90	83
44	234	170	134
44	72	55	28
44	0	19	20
44	7	0	1
44	41	18	14
44	0	0	0
44	0	0	0
44	0	0	0
44	0	0	0
44	0	0	0

Sem	2021	2022	
	Acum	F	M
44			
44	0	0	0
44	0	0	0
44	0	0	0
44	0	0	0
44	0	0	0
44	0	0	0
44	0	0	0
44	0	0	0
44	0	0	0
44	0	0	0
44	0	0	0
44	0	0	0



Padecimiento

Faringitis y amigdalitis estreptocócicas(J02.0, J03.0)

Infecciones respiratorias agudas(J00-J06, J20, J21 EXCEPTO J02.0 Y J03.0)

Jurisdicción
01 Tierra Caliente
02 Norte
03 Centro
04 Montaña
05 Costa Grande
06 Costa chica
07 Acapulco
Institución
SSA
IMSS ORD
ISSSTE
OTRAS
IMSS SOL
DIF
PEMEX
SEDENA
SEMAR

Sem	2021	2022	
	Acum	F	M
44			
44	2614	2817	2336
44	236	684	549
44	2125	3165	2238
44	1448	2103	1390
44	192	128	137
44	49	75	47
44	2510	3087	2180
44	7236	10354	7356
44	24	54	47
44	1049	913	854
44	370	586	471
44	467	56	49
44	0	0	0
44	0	0	0
44	25	49	34
44	3	47	66

Sem	2021	2022	
	Acum	F	M
44			
44	15751	16812	13268
44	29790	32824	23967
44	29947	30042	23491
44	30088	28789	19813
44	22286	20115	14517
44	20990	20248	14306
44	38436	37531	28328
44	122282	122382	88159
44	33256	31446	25483
44	19075	17904	12481
44	4697	7437	6350
44	6968	5452	3914
44	0	0	0
44	0	0	0
44	576	1444	1028
44	434	296	275

Padecimiento

Neumonías y bronconeumonías(J12-J18 EXCEPTO J18.2, J13 y J14)

Otitis media aguda(H65.0-H65.1)

Jurisdicción
01 Tierra Caliente
02 Norte
03 Centro
04 Montaña
05 Costa Grande
06 Costa chica
07 Acapulco
Institución
SSA
IMSS ORD
ISSSTE
OTRAS
IMSS SOL
DIF
PEMEX
SEDENA
SEMAR

Sem	2021	2022	
	Acum	F	M
44			
44	16	39	27
44	216	125	160
44	151	164	173
44	166	197	152
44	85	48	44
44	434	126	108
44	225	109	117
44	1009	661	617
44	191	47	49
44	4		17
44	0	13	12
44	22	17	14
44	0	0	0
44	0	0	0
44	43	43	70
44	24	27	2

Sem	2021	2022	
	Acum	F	M
44			
44	815	746	573
44	1046	1173	685
44	694	1108	806
44	716	697	415
44	1377	765	525
44	1278	1084	767
44	1321	1000	591
44	5773	4992	3193
44	20	11	12
44	845	832	535
44	176	415	347
44	389	238	193
44	0	0	0
44	0	0	0
44	37	84	78
44	7	1	4



Padecimiento

Tuberculosis respiratoria(A15-A16)

COVID-19(U07.1)

Padecimiento
Jurisdicción
01 Tierra Caliente
02 Norte
03 Centro
04 Montaña
05 Costa Grande
06 Costa chica
07 Acapulco
Institución
SSA
IMSS ORD
ISSSTE
OTRAS
IMSS SOL
DIF
PEMEX
SEDENA
SEMAR

Sem	2021	2022	
	Acum	F	M
44			
44	74	18	29
44	177	106	82
44	596	302	221
44	91	34	15
44	271	77	138
44	585	435	405
44	1077	552	730
44	2251	1168	1204
44	521	313	368
44	43	22	29
44	4	0	0
44	14	0	0
44	0	0	0
44	0	0	0
44	27	15	10
44	11	6	9

Sem	2021	2022	
	Acum	F	M
44			
44	5695	880	661
44	15597	5996	4465
44	27522	10857	7595
44	4477	1254	755
44	11560	2214	1645
44	9263	2205	1500
44	57854	25731	21238
44	76571	21365	16297
44	48728	24308	19171
44	5193	2832	1854
44	524	363	288
44	120	73	39
44	0	0	0
44	0	0	0
44	507	75	51
44	325	121	159



Padecimiento

Sífilis congénita(A50)

Sífilis adquirida(A51-A53)

Jurisdicción
01 Tierra Caliente
02 Norte
03 Centro
04 Montaña
05 Costa Grande
06 Costa chica
07 Acapulco
Institución
SSA
IMSS ORD
ISSSTE
OTRAS
IMSS SOL
DIF
PEMEX
SEDENA
SEMAR

Sem	2021	2022	
	Acum	F	M
44			
44	0	0	0
44	0	0	0
44	0	1	0
44	0	1	3
44	0	0	1
44	0	0	0
44	0	4	2
44	0	6	6
44	0	0	0
44	0	0	0
44	0	0	0
44	0	0	0
44	0	0	0
44	0	0	0
44	0	0	0
44	0	0	0
44	0	0	0

Sem	2021	2022	
	Acum	F	M
44			
44	6	1	11
44	3	3	3
44	81	10	52
44	4	1	0
44	13	20	4
44	10	8	7
44	160	42	42
44	263	75	100
44	13	7	10
44	0	1	5
44	0	0	0
44	0	0	0
44	0	0	0
44	0	0	0
44	0	0	0
44	1	2	4
44	0	0	0

Padecimiento

Infección gonocócica del tracto genitourinario(A54.0-A54.2)

Linfogranuloma venéreo por clamidias(A55)

Jurisdicción
01 Tierra Caliente
02 Norte
03 Centro
04 Montaña
05 Costa Grande
06 Costa chica
07 Acapulco
Institución
SSA
IMSS ORD
ISSSTE
OTRAS
IMSS SOL
DIF
PEMEX
SEDENA
SEMAR

Sem	2021	2022	
	Acum	F	M
44			
44	7	13	2
44	22	21	7
44	24	24	7
44	306	296	22
44	25	19	6
44	11	15	6
44	12	13	8
44	397	395	47
44	4	6	10
44	0		0
44	4	0	0
44	2	0	1
44	0	0	0
44	0	0	0
44	0	0	0
44	0	0	0
44	0	0	0
44	0	0	0
44	0	0	0

Sem	2021	2022	
	Acum	F	M
44			
44	0	0	0
44	0	0	0
44	0	0	3
44	0	0	0
44	1	0	1
44	0	0	1
44	0	0	0
44	0	0	5
44	1	0	0
44	0	0	0
44	0	0	0
44	0	0	0
44	0	0	0
44	0	0	0
44	0	0	0
44	0	0	0



Padecimiento

Chancro blando(A57)

Tricomoniasis urogenital(A59.0)

Jurisdicción
01 Tierra Caliente
02 Norte
03 Centro
04 Montaña
05 Costa Grande
06 Costa chica
07 Acapulco
Institución
SSA
IMSS ORD
ISSSTE
OTRAS
IMSS SOL
DIF
PEMEX
SEDENA
SEMAR

Sem	2021	2022	
	Acum	F	M
44			
44	1	0	2
44	1	2	3
44	2	0	1
44	2	0	0
44	1	3	0
44	1	2	1
44	5	2	9
44	6	4	9
44	5	5	6
44	0	0	1
44	0	0	0
44	0	0	0
44	0	0	0
44	0	0	0
44	2	0	0
44	0	0	0

Sem	2021	2022	
	Acum	F	M
44			
44	39	77	4
44	38	79	2
44	70	70	4
44	81	56	1
44	62	93	1
44	82	76	3
44	110	91	5
44	427	486	15
44	39	45	4
44	8	10	0
44	0	0	1
44	8	1	0
44	0	0	0
44	0	0	0
44	0	0	0
44	0	0	0

Padecimiento

Herpes genital(A60.0)

Vulvovaginitis(N76)

Jurisdicción
01 Tierra Caliente
02 Norte
03 Centro
04 Montaña
05 Costa Grande
06 Costa chica
07 Acapulco
Institución
SSA
IMSS ORD
ISSSTE
OTRAS
IMSS SOL
DIF
PEMEX
SEDENA
SEMAR

Sem	2021	2022	
	Acum	F	M
44			
44	3	9	5
44	21	11	5
44	18	9	5
44	3	3	1
44	16	18	8
44	9	7	3
44	69	35	31
44	52	53	25
44	73	35	31
44	5		1
44	2	0	0
44	1	0	1
44	0	0	0
44	0	0	0
44	5	1	0
44	1	3	0

Sem	2021	2022	
	Acum	F	M
44			
44	783	1041	0
44	1815	2350	0
44	2247	3673	0
44	2477	2560	0
44	1546	1984	0
44	1319	1382	0
44	1657	2167	0
44	9206	11755	0
44	1250	1430	0
44	503	914	0
44	94	214	0
44	721	635	0
44	0	0	0
44	0	0	0
44	70	199	0
44	0	10	0

 Boletín Epidemiológico No. 44
Vigilancia Epidemiológica Semana 44 2022
Enfermedades de Transmisión sexual

Padecimiento

Jurisdicción
01 Tierra Caliente
02 Norte
03 Centro
04 Montaña
05 Costa Grande
06 Costa chica
07 Acapulco
Institución
SSA
IMSS ORD
ISSSTE
OTRAS
IMSS SOL
DIF
PEMEX
SEDENA
SEMAR

Infección por el Virus de la Inmunodeficiencia Humana(B20-B24, Z21)

Sem	2021	2022	
	Acum	F	M
44			
44	18	2	8
44	32	6	26
44	87	25	98
44	11	1	3
44	48	5	27
44	30	4	11
44	221	37	157
44	357	71	221
44	83	4	95
44	5	0	13
44	0	0	0
44	0	0	0
44	0	0	0
44	0	0	0
44	2	3	0
44	0	2	1

Candidiasis urogenital(B37.3-B37.4)

Sem	2021	2022	
	Acum	F	M
44			
44	370	392	33
44	537	391	18
44	472	1060	35
44	220	222	12
44	562	526	25
44	370	492	19
44	635	702	31
44	2653	3055	138
44	340	346	20
44	72	90	4
44	8	192	5
44	74	84	5
44	0	0	0
44	0	0	0
44	18	15	1
44	1	3	0



Padecimiento

Tifo epidémico(A75.0)

Tifo murino(A75.2)

Jurisdicción
01 Tierra Caliente
02 Norte
03 Centro
04 Montaña
05 Costa Grande
06 Costa chica
07 Acapulco
Institución
SSA
IMSS ORD
ISSSTE
OTRAS
IMSS SOL
DIF
PEMEX
SEDENA
SEMAR

Sem	2021	2022	
	Acum	F	M
44			
44	0	0	0
44	0	0	0
44	0	0	0
44	0	0	0
44	0	0	0
44	0	0	0
44	0	0	0
44	0	0	0
44	0	0	0
44	0	0	0
44	0	0	0
44	0	0	0
44	0	0	0
44	0	0	0
44	0	0	0
44	0	0	0
44	0	0	0

Sem	2021	2022	
	Acum	F	M
44			
44	0	0	0
44	0	0	0
44	0	0	0
44	0	1	0
44	0	0	0
44	0	0	0
44	0	0	0
44	0	0	0
44	0	0	0
44	0	0	0
44	0	0	0
44	0	0	0
44	0	0	0
44	0	0	0
44	0	0	0
44	0	0	0
44	0	0	0
44	0	0	0
44	0	0	0

Padecimiento

Otras rickettsiosis(A79)

Fiebre manchada(A77.0)

Jurisdicción
01 Tierra Caliente
02 Norte
03 Centro
04 Montaña
05 Costa Grande
06 Costa chica
07 Acapulco
Institución
SSA
IMSS ORD
ISSSTE
OTRAS
IMSS SOL
DIF
PEMEX
SEDENA
SEMAR

Sem	2021	2022	
	Acum	F	M
44			
44	0	0	1
44	2	0	0
44	6	7	8
44	1	2	1
44	0	0	0
44	0	1	0
44	2	2	2
44	7	11	9
44	2	1	0
44	2		2
44	0	0	0
44	0	0	0
44	0	0	0
44	0	0	0
44	0	0	0
44	0	0	0
44	0	0	0
44	0	0	0
44	0	0	0
44	0	0	1

Sem	2021	2022	
	Acum	F	M
44			
44	0	0	0
44	0	0	0
44	0	3	2
44	0	0	0
44	0	0	0
44	0	0	0
44	0	0	0
44	0	0	0
44	0	0	0
44	0	0	0
44	0	0	0
44	0	0	0
44	0	0	0
44	0	0	0
44	0	0	0
44	0	0	0
44	0	0	0
44	0	0	0
44	0	0	0
44	0	0	0



Padecimiento

Dengue no grave(A90)

Dengue con signos de alarma(S/C)

Jurisdicción
01 Tierra Caliente
02 Norte
03 Centro
04 Montaña
05 Costa Grande
06 Costa chica
07 Acapulco
Institución
SSA
IMSS ORD
ISSSTE
OTRAS
IMSS SOL
DIF
PEMEX
SEDENA
SEMAR

Sem	2021	2022	
	Acum	F	M
44			
44	164	44	45
44	266	72	73
44	128	66	53
44	117	457	324
44	49	8	21
44	220	89	73
44	375	283	268
44	818	632	506
44	463	295	283
44	31	76	58
44	0	6	0
44	1	3	6
44	0	0	0
44	0	0	0
44	0	0	0
44	0	5	3
44	6	2	1

Sem	2021	2022	
	Acum	F	M
44			
44	13	3	4
44	65	17	21
44	34	31	20
44	40	72	71
44	29	3	4
44	91	60	43
44	161	102	89
44	258	190	170
44	136	76	63
44	30	19	18
44	0	0	0
44	7	0	0
44	0	0	0
44	0	0	0
44	0	1	0
44	2	2	1

Padecimiento

Dengue grave(A91)

Enfermedad por virus Chikungunya(A92.0)

Jurisdicción
01 Tierra Caliente
02 Norte
03 Centro
04 Montaña
05 Costa Grande
06 Costa chica
07 Acapulco
Institución
SSA
IMSS ORD
ISSSTE
OTRAS
IMSS SOL
DIF
PEMEX
SEDENA
SEMAR

Sem	2021	2022	
	Acum	F	M
44			
44	3	3	2
44	4	1	1
44	36	17	9
44	10	25	29
44	5	0	2
44	47	11	10
44	24	11	12
44	116	61	56
44	9	5	2
44	4		6
44	0	0	0
44	0	0	0
44	0	0	0
44	0	0	0
44	0	0	0
44	0	1	1
44	0	1	0

Sem	2021	2022	
	Acum	F	M
44			
44	0	0	0
44	1	0	1
44	3	2	0
44	0	0	0
44	1	0	0
44	1	1	0
44	5	0	0
44	5	1	0
44	4	2	1
44	2	0	0
44	0	0	0
44	0	0	0
44	0	0	0
44	0	0	0
44	0	0	0
44	0	0	0
44	0	0	0



Padecimiento

Brucelosis(A23)

Leptospirosis(A27)

Padecimiento
Jurisdicción
01 Tierra Caliente
02 Norte
03 Centro
04 Montaña
05 Costa Grande
06 Costa chica
07 Acapulco
Institución
SSA
IMSS ORD
ISSSTE
OTRAS
IMSS SOL
DIF
PEMEX
SEDENA
SEMAR

Sem	2021	2022	
	Acum	F	M
44			
44	2	2	2
44	4	0	0
44	15	3	2
44	16	35	61
44	6	0	0
44	6	0	0
44	12	6	4
44	53	41	67
44	7	3	2
44	1	0	0
44	0	1	0
44	0	0	0
44	0	0	0
44	0	0	0
44	0	1	0
44	0	0	0

Sem	2021	2022	
	Acum	F	M
44			
44	0	0	0
44	0	0	0
44	5	1	1
44	0	0	0
44	0	0	0
44	0	0	1
44	17	9	10
44	15	8	9
44	5	2	3
44	2	0	0
44	0	0	0
44	0	0	0
44	0	0	0
44	0	0	0
44	0	0	0
44	0	0	0

Padecimiento

Rabia humana(A82)

Teniasis(B68)

Padecimiento
Jurisdicción
01 Tierra Caliente
02 Norte
03 Centro
04 Montaña
05 Costa Grande
06 Costa chica
07 Acapulco
Institución
SSA
IMSS ORD
ISSSTE
OTRAS
IMSS SOL
DIF
PEMEX
SEDENA
SEMAR

Sem	2021	2022	
	Acum	F	M
44			
44	0	0	0
44	0	0	0
44	15	0	0
44	0	0	0
44	0	0	0
44	0	0	0
44	0	0	0
44	15	0	0
44	0	0	0
44	0	0	0
44	0	0	0
44	0	0	0
44	0	0	0
44	0	0	0
44	0	0	0

Sem	2021	2022	
	Acum	F	M
44			
44	0	0	0
44	0	0	0
44	1	1	0
44	0	0	0
44	0	0	0
44	0	0	0
44	0	0	0
44	0	0	1
44	1	1	0
44	0	0	1
44	0	0	0
44	0	0	0
44	0	0	0
44	0	0	0
44	0	0	0
44	0	0	0



Padecimiento

Cisticercosis(B69)

Triquinosis(B75)

Padecimiento
Jurisdicción
01 Tierra Caliente
02 Norte
03 Centro
04 Montaña
05 Costa Grande
06 Costa chica
07 Acapulco
Institución
SSA
IMSS ORD
ISSSTE
OTRAS
IMSS SOL
DIF
PEMEX
SEDENA
SEMAR

Sem	2021	2022	
	Acum	F	M
44			
44	0	0	0
44	2	1	0
44	1	0	0
44	0	0	0
44	0	1	0
44	0	0	0
44	0	0	2
44	2	0	0
44	0	2	2
44	1	0	0
44	0	0	0
44	0	0	0
44	0	0	0
44	0	0	0
44	0	0	0
44	0	0	0
44	0	0	0

Sem	2021	2022	
	Acum	F	M
44			
44	1	0	0
44	0	0	0
44	0	0	0
44	0	0	1
44	0	0	0
44	0	0	0
44	1	0	0
44	2	0	1
44	0	0	0
44	0	0	0
44	0	0	0
44	0	0	0
44	0	0	0
44	0	0	0
44	0	0	0



Padecimiento

Erisipela(A46)

Escarlatina(A38)

Jurisdicción
01 Tierra Caliente
02 Norte
03 Centro
04 Montaña
05 Costa Grande
06 Costa chica
07 Acapulco
Institución
SSA
IMSS ORD
ISSSTE
OTRAS
IMSS SOL
DIF
PEMEX
SEDENA
SEMAR

Sem	2021	2022	
	Acum	F	M
44			
44	3	2	3
44	11	3	11
44	6	3	3
44	15	2	4
44	18	4	8
44	15	10	12
44	111	54	68
44	60	25	24
44	108	51	78
44	2	2	6
44	0	0	0
44	4	0	0
44	0	0	0
44	0	0	0
44	5	0	1
44	0	0	0

Sem	2021	2022	
	Acum	F	M
44			
44	1	0	0
44	0	0	2
44	2	0	4
44	0	1	1
44	1	0	0
44	0	3	2
44	2	3	3
44	2	6	7
44	2	1	2
44	0	0	1
44	0	0	1
44	1	0	0
44	0	0	0
44	0	0	0
44	0	0	1
44	1	0	0



Padecimiento

Mal del pinto(A67)

Tuberculosis otras formas(A17.1, A17.8, A17.9, A18-A19)

Jurisdicción
01 Tierra Caliente
02 Norte
03 Centro
04 Montaña
05 Costa Grande
06 Costa chica
07 Acapulco
Institución
SSA
IMSS ORD
ISSSTE
OTRAS
IMSS SOL
DIF
PEMEX
SEDENA
SEMAR

Sem	2021	2022	
	Acum	F	M
44			
44	0	0	0
44	4	2	0
44	0	0	0
44	0	1	0
44	1	0	0
44	1	0	0
44	1	2	2
44	4	1	0
44	3	3	2
44	0	1	0
44	0	0	0
44	0	0	0
44	0	0	0
44	0	0	0
44	0	0	0
44	0	0	0
44	0	0	0
44	0	0	0

Sem	2021	2022	
	Acum	F	M
44			
44	0	0	0
44	8	4	2
44	18	10	6
44	2	2	3
44	5	2	3
44	8	3	<
44	46	20	24
44	57	28	27
44	19	7	10
44	9	6	1
44	0	0	0
44	1	0	0
44	0	0	0
44	0	0	0
44	1	0	0
44	0	0	0

Padecimiento

Lepra(A30)

Hepatitis vírica C(B17.1, B18.2)

Jurisdicción
01 Tierra Caliente
02 Norte
03 Centro
04 Montaña
05 Costa Grande
06 Costa chica
07 Acapulco
Institución
SSA
IMSS ORD
ISSSTE
OTRAS
IMSS SOL
DIF
PEMEX
SEDENA
SEMAR

Sem	2021	2022	
	Acum	F	M
44			
44	0	0	1
44	0	0	0
44	1	2	2
44	0	0	0
44	4	0	3
44	0	0	0
44	11	0	2
44	10	1	7
44	5	1	0
44	1		0
44	0	0	0
44	0	0	0
44	0	0	0
44	0	0	0
44	0	0	0
44	0	0	1
44	0	0	0

Sem	2021	2022	
	Acum	F	M
44			
44	2	0	0
44	27	0	5
44	52	6	17
44	3	0	0
44	15	1	3
44	0	0	3
44	67	14	28
44	137	10	43
44	27	7	7
44	1	4	6
44	0	0	0
44	0	0	0
44	0	0	0
44	0	0	0
44	1	0	0



Padecimiento

Otras hepatitis víricas(B17-B19 excepto B17.1, B18.2)

Conjuntivitis epidémica aguda hemorrágica(B30.3)

Jurisdicción
01 Tierra Caliente
02 Norte
03 Centro
04 Montaña
05 Costa Grande
06 Costa chica
07 Acapulco
Institución
SSA
IMSS ORD
ISSSTE
OTRAS
IMSS SOL
DIF
PEMEX
SEDENA
SEMAR

Sem	2021	2022	
	Acum	F	M
44			
44	0	0	0
44	0	0	0
44	4	3	10
44	0	2	2
44	1	1	0
44	3	9	4
44	28	40	70
Institución	2021	2022	2022
44	21	43	67
44	6	8	12
44	1	2	2
44	0	0	1
44	0	0	0
44	0	0	0
44	0	0	0
44	0	0	0
44	0	0	0
44	5	2	4
44	3	0	0

Sem	2021	2022	
	Acum	F	M
44			
44	1	0	0
44	1	1	0
44	0	4	2
44	0	0	1
44	0	0	0
44	0	0	<
44	7	2	1
Institución	2021	2022	2022
44	8	4	4
44	0	0	0
44	1	2	0
44	0	0	0
44	0	0	0
44	0	0	0
44	0	0	0
44	0	0	0
44	0	1	0
44	0	0	0

Padecimiento

Tripanosomiasis americana (enfermedad de Chagas) aguda (para 2017)(B57.0-B57.1)

Tripanosomiasis americana (enfermedad de Chagas) crónica (para 2017)(B57.2-B57.5)

Jurisdicción
01 Tierra Caliente
02 Norte
03 Centro
04 Montaña
05 Costa Grande
06 Costa chica
07 Acapulco
Institución
SSA
IMSS ORD
ISSSTE
OTRAS
IMSS SOL
DIF
PEMEX
SEDENA
SEMAR

Sem	2021	2022	
	Acum	F	M
44			
44	0	1	2
44	0	2	4
44	0	4	2
44	0	2	1
44	0	2	2
44	0	0	3
44	1	5	3
Institución	2021	2022	2022
44	1	10	14
44	0	4	1
44	0		2
44	0	0	0
44	0	0	0
44	0	0	0
44	0	0	0
44	0	0	0
44	0	0	0
44	0	0	0
44	0	0	0
44	0	2	0

Sem	2021	2022	
	Acum	F	M
44			
44	1	0	0
44	1	2	0
44	0	3	1
44	0	0	0
44	0	0	0
44	0	3	3
44	1	4	8
Institución	2021	2022	2022
44	2	10	8
44	1	1	1
44	0	0	1
44	0	0	0
44	0	0	0
44	0	0	0
44	0	0	0
44	0	0	0
44	0	1	2



Padecimiento

Toxoplasmosis(B58)

Meningoencefalitis amebiana primaria(B60.2)

Jurisdicción
01 Tierra Caliente
02 Norte
03 Centro
04 Montaña
05 Costa Grande
06 Costa chica
07 Acapulco
Institución
SSA
IMSS ORD
ISSSTE
OTRAS
IMSS SOL
DIF
PEMEX
SEDENA
SEMAR

Sem	2021	2022	
	Acum	F	M
44			
44	0	0	0
44	0	0	0
44	0	2	0
44	0	1	0
44	0	0	0
44	0	0	0
44	7	4	4
44	7	4	3
44	0	0	1
44	0	1	0
44	0	0	0
44	0	0	0
44	0	0	0
44	0	0	0
44	0	0	0
44	0	0	0
44	0	2	0
44	0	0	0

Sem	2021	2022	
	Acum	F	M
44			
44	0	0	0
44	0	0	0
44	0	0	0
44	0	0	0
44	0	0	0
44	0	0	0
44	0	0	<
44	0	0	0
44	0	0	0
44	0	0	0
44	0	0	0
44	0	0	0
44	0	0	0
44	0	0	0
44	0	0	0
44	0	0	0
44	0	0	0

Padecimiento

Escabiosis(B86)

Conjuntivitis mucopurulenta(H10.0)

Jurisdicción
01 Tierra Caliente
02 Norte
03 Centro
04 Montaña
05 Costa Grande
06 Costa chica
07 Acapulco
Institución
SSA
IMSS ORD
ISSSTE
OTRAS
IMSS SOL
DIF
PEMEX
SEDENA
SEMAR

Sem	2021	2022	
	Acum	F	M
44			
44	29	27	30
44	92	56	50
44	162	139	111
44	173	110	65
44	214	95	70
44	363	209	133
44	846	572	377
44	1150	711	497
44	588	360	237
44	9		8
44	40	33	35
44	47	24	11
44	0	0	0
44	0	0	0
44	36	66	48
44	9	12	0

Sem	2021	2022	
	Acum	F	M
44			
44	0	0	0
44	0	0	0
44	0	0	0
44	0	0	0
44	0	0	0
44	0	0	0
44	0	0	0
44	0	0	0
44	0	0	0
44	0	0	0
44	0	0	0
44	0	0	0
44	0	0	0
44	0	0	0
44	0	0	0
44	0	0	0



Padecimiento

Infección asociada a la atención de la salud(S/C)

Padecimiento
Jurisdicción
01 Tierra Caliente
02 Norte
03 Centro
04 Montaña
05 Costa Grande
06 Costa chica
07 Acapulco
Institución
SSA
IMSS ORD
ISSSTE
OTRAS
IMSS SOL
DIF
PEMEX
SEDENA
SEMAR

Sem	2021	2022	
	Acum	F	M
44			
44	0	0	0
44	40	25	25
44	220	12	5
44	12	5	5
44	4	1	1
44	3	1	0
44	389	10	13
44	395	31	37
44	190	16	10
44	79	7	1
44	0	0	0
44	4	0	1
44	0	0	0
44	0	0	0
44	0	0	0
44	0	0	0



Padecimiento

Síndrome meníngeo(G00-G03 excepto G00.0, G00.1)

Infección de vías urinarias(N30, N34, N39.0)

Jurisdicción
01 Tierra Caliente
02 Norte
03 Centro
04 Montaña
05 Costa Grande
06 Costa chica
07 Acapulco
Institución
SSA
IMSS ORD
ISSSTE
OTRAS
IMSS SOL
DIF
PEMEX
SEDENA
SEMAR

Sem	2021	2022	
	Acum	F	M
44			
44	0	0	0
44	0	0	0
44	8	15	8
44	0	0	0
44	1	0	0
44	2	0	1
44	3	0	0
44	5	7	5
44	0	0	0
44	8	0	1
44	0	8	3
44	1	0	0
44	0	0	0
44	0	0	0
44	0	0	0
44	0	0	0

Sem	2021	2022	
	Acum	F	M
44			
44	3935	3813	1272
44	8929	9123	2281
44	8092	9969	1762
44	6107	5962	938
44	7252	6377	1520
44	7322	8497	<
44	14920	14918	4453
44	35004	37901	6261
44	13777	13087	4192
44	4469	4217	1827
44	1187	1363	556
44	1521	1212	418
44	0	0	0
44	0	0	0
44	434	759	284
44	165	120	41

Padecimiento

Enfermedad febril exantemática(U97)

Parálisis flácida aguda(U98)

Jurisdicción
01 Tierra Caliente
02 Norte
03 Centro
04 Montaña
05 Costa Grande
06 Costa chica
07 Acapulco
Institución
SSA
IMSS ORD
ISSSTE
OTRAS
IMSS SOL
DIF
PEMEX
SEDENA
SEMAR

Sem	2021	2022	
	Acum	F	M
44			
44	0	5	8
44	4	2	5
44	7	2	3
44	0	1	0
44	0	2	0
44	0	0	0
44	9	6	7
44	6	8	11
44	14	10	12
44	0		0
44	0	0	0
44	0	0	0
44	0	0	0
44	0	0	0
44	0	0	0
44	0	0	0
44	0	0	0

Sem	2021	2022	
	Acum	F	M
44			
44	0	0	1
44	1	0	1
44	1	2	3
44	0	0	2
44	0	0	0
44	0	0	0
44	2	5	6
44	3	6	12
44	1	1	1
44	0	0	0
44	0	0	0
44	0	0	0
44	0	0	0
44	0	0	0
44	0	0	0



Padecimiento

Síndrome coqueluchoide(U99)

Jurisdicción
01 Tierra Caliente
02 Norte
03 Centro
04 Montaña
05 Costa Grande
06 Costa chica
07 Acapulco
Institución
SSA
IMSS ORD
ISSSTE
OTRAS
IMSS SOL
DIF
PEMEX
SEDENA
SEMAR

Sem	2021	2022	
	Acum	F	M
44			
44	0	0	0
44	0	0	0
44	1	1	1
44	1	0	1
44	0	0	2
44	0	0	0
44	9	9	10
44	4	3	5
44	7	7	9
44	0	0	0
44	0	0	0
44	0	0	0
44	0	0	0
44	0	0	0
44	0	0	0
44	0	0	0



Padecimiento

Intoxicación por plaguicidas(T60)

Intoxicación por ponzoña de animales(T63, X21, X27, EXCEPTO T63.2)

Jurisdicción
01 Tierra Caliente
02 Norte
03 Centro
04 Montaña
05 Costa Grande
06 Costa chica
07 Acapulco
Institución
SSA
IMSS ORD
ISSSTE
OTRAS
IMSS SOL
DIF
PEMEX
SEDENA
SEMAR

Sem	2021	2022	
	Acum	F	M
44			
44	2	1	0
44	5	8	11
44	53	21	27
44	73	27	30
44	1	0	0
44	12	11	19
44	6	9	9
44	140	70	86
44	4	4	4
44	1	3	2
44	0	0	0
44	7	0	1
44	0	0	0
44	0	0	0
44	0	0	3
44	0	0	0

Sem	2021	2022	
	Acum	F	M
44			
44	16	8	15
44	97	111	77
44	43	35	29
44	27	44	26
44	49	37	50
44	23	14	16
44	163	133	143
44	228	232	233
44	138	112	95
44	22	28	20
44	2	2	0
44	19	6	6
44	0	0	0
44	0	0	0
44	7	2	2
44	2	0	0

Padecimiento

Tracoma(A71)

Efectos del calor y de la luz(T67, X30)

Jurisdicción
01 Tierra Caliente
02 Norte
03 Centro
04 Montaña
05 Costa Grande
06 Costa chica
07 Acapulco
Institución
SSA
IMSS ORD
ISSSTE
OTRAS
IMSS SOL
DIF
PEMEX
SEDENA
SEMAR

Sem	2021	2022	
	Acum	F	M
44			
44	0	0	0
44	0	0	0
44	0	0	0
44	0	0	0
44	0	0	0
44	0	0	0
44	0	0	0
44	0	0	0
44	0	0	0
44	0	0	0
44	0	0	0
44	0	0	0
44	0	0	0
44	0	0	0
44	0	0	0

Sem	2021	2022	
	Acum	F	M
44			
44	0	0	0
44	0	0	0
44	0	0	0
44	0	0	0
44	0	0	0
44	0	0	0
44	0	0	2
44	0	0	0
44	0	0	2
44	0	0	0
44	0	0	0
44	0	0	0
44	0	0	0
44	0	0	0
44	0	0	0
44	0	0	0



Padecimiento

Bocio endémico(E01)

Dengue no grave(A90)

Jurisdicción
01 Tierra Caliente
02 Norte
03 Centro
04 Montaña
05 Costa Grande
06 Costa chica
07 Acapulco
Institución
SSA
IMSS ORD
ISSSTE
OTRAS
IMSS SOL
DIF
PEMEX
SEDENA
SEMAR

Sem	2021	2022	
	Acum	F	M
44			
44	1	2	1
44	2	1	0
44	10	15	3
44	8	6	1
44	0	3	3
44	17	14	3
44	6	6	1
Institución	2021	2022	2022
44	42	42	10
44	0	0	0
44	1	4	2
44	1	0	0
44	0	0	0
44	0	0	0
44	0	0	0
44	0	1	0
44	0	0	0

Sem	2021	2022	
	Acum	F	M
44			
44	164	44	45
44	266	72	73
44	128	66	53
44	117	457	324
44	49	8	21
44	220	89	73
44	375	283	268
Institución	2021	2022	2022
44	818	632	506
44	463	295	283
44	31	76	58
44	0	6	0
44	1	3	6
44	0	0	0
44	0	0	0
44	0	5	3
44	6	2	1

Padecimiento

Diabetes mellitus no insulodependiente (Tipo II)(E11-E14)

Intoxicación aguda por alcohol(F10.0)

Jurisdicción
01 Tierra Caliente
02 Norte
03 Centro
04 Montaña
05 Costa Grande
06 Costa chica
07 Acapulco
Institución
SSA
IMSS ORD
ISSSTE
OTRAS
IMSS SOL
DIF
PEMEX
SEDENA
SEMAR

Sem	2021	2022	
	Acum	F	M
44			
44	400	323	181
44	1254	1183	668
44	1171	1584	876
44	658	370	250
44	729	850	680
44	214	230	106
44	2144	2681	1576
Institución	2021	2022	2022
44	2856	3317	1801
44	1343	899	622
44	1868		1588
44	43	68	39
44	104	41	24
44	0	0	0
44	0	0	0
44	208	199	128
44	148	2542	135

Sem	2021	2022	
	Acum	F	M
44			
44	5	1	9
44	98	22	123
44	40	32	93
44	71	14	74
44	14	12	16
44	33	17	33
44	61	48	69
Institución	2021	2022	2022
44	259	105	343
44	55	33	46
44	4	5	20
44	0	0	1
44	4	0	4
44	0	0	0
44	0	0	0
44	0	0	0
44	0	3	3
44	0	0	0



Padecimiento

Fiebre reumática aguda(I00-I02)

Hipertensión arterial(I10-I15)

Jurisdicción
01 Tierra Caliente
02 Norte
03 Centro
04 Montaña
05 Costa Grande
06 Costa chica
07 Acapulco
Institución
SSA
IMSS ORD
ISSSTE
OTRAS
IMSS SOL
DIF
PEMEX
SEDENA
SEMAR

Sem	2021	2022	
	Acum	F	M
44			
44	0	2	0
44	5	3	2
44	5	6	4
44	0	1	1
44	1	2	0
44	4	2	2
44	4	1	4
Institución	2021	2022	2022
44	13	12	11
44	1	0	0
44	4	3	2
44	0	2	0
44	0	0	0
44	0	0	0
44	0	0	0
44	1	0	0
44	0	0	0

Sem	2021	2022	
	Acum	F	M
44			
44	366	337	227
44	990	969	684
44	1109	1314	871
44	559	375	251
44	701	675	497
44	127	162	111
44	2062	2793	1818
Institución	2021	2022	2022
44	2325	2866	1676
44	1340	943	794
44	1720	2300	1616
44	66	158	110
44	121	22	24
44	0	0	0
44	0	0	0
44	262	257	175
44	80	79	64

Padecimiento

Enfermedad isquémica del corazón(I20-I25)

Enfermedad cerebrovascular(I60-I67, I69)

Jurisdicción
01 Tierra Caliente
02 Norte
03 Centro
04 Montaña
05 Costa Grande
06 Costa chica
07 Acapulco
Institución
SSA
IMSS ORD
ISSSTE
OTRAS
IMSS SOL
DIF
PEMEX
SEDENA
SEMAR

Sem	2021	2022	
	Acum	F	M
44			
44	4	4	7
44	5	14	28
44	34	50	67
44	19	9	8
44	2	3	1
44	0	1	1
44	109	130	197
Institución	2021	2022	2022
44	50	68	83
44	75	113	170
44	7		24
44	0	0	0
44	1	0	1
44	0	0	0
44	0	0	0
44	25	16	30
44	15	13	1

Sem	2021	2022	
	Acum	F	M
44			
44	0	2	2
44	43	43	49
44	70	87	77
44	41	15	18
44	32	16	18
44	0	9	9
44	181	286	264
Institución	2021	2022	2022
44	124	117	122
44	112	216	199
44	63	108	94
44	0	0	0
44	0	0	1
44	0	0	0
44	0	0	0
44	40	16	19
44	28	1	2



Padecimiento

Insuficiencia venosa periférica(I87.2)

Asma(J45, J46)

Jurisdicción
01 Tierra Caliente
02 Norte
03 Centro
04 Montaña
05 Costa Grande
06 Costa chica
07 Acapulco
Institución
SSA
IMSS ORD
ISSSTE
OTRAS
IMSS SOL
DIF
PEMEX
SEDENA
SEMAR

Sem	2021	2022	
	Acum	F	M
44			
44	73	60	20
44	248	335	74
44	193	291	80
44	27	55	15
44	118	110	41
44	37	44	19
44	676	889	326
44	209	362	107
44	936	1025	343
44	113	160	58
44	3	13	4
44	20	1	1
44	0	0	0
44	0	0	0
44	91	220	62
44	0	3	0

Sem	2021	2022	
	Acum	F	M
44			
44	90	79	47
44	88	141	103
44	308	273	158
44	56	47	23
44	131	123	62
44	49	67	39
44	307	330	275
44	456	454	253
44	434	407	299
44	79	134	112
44	4	9	11
44	29	15	6
44	0	0	0
44	0	0	0
44	16	38	23
44	11	3	3

Padecimiento

Giardiasis(A07.1)

Úlceras, gastritis y duodenitis(K25-K29)

Jurisdicción
01 Tierra Caliente
02 Norte
03 Centro
04 Montaña
05 Costa Grande
06 Costa chica
07 Acapulco
Institución
SSA
IMSS ORD
ISSSTE
OTRAS
IMSS SOL
DIF
PEMEX
SEDENA
SEMAR

Sem	2021	2022	
	Acum	F	M
44			
44	9	8	3
44	7	7	12
44	24	39	21
44	14	8	1
44	28	49	31
44	113	31	20
44	108	136	108
44	281	230	157
44	13	39	36
44	1		1
44	0	0	0
44	8	1	0
44	0	0	0
44	0	0	0
44	0	6	2
44	0	2	0

Sem	2021	2022	
	Acum	F	M
44			
44	1228	1231	545
44	2385	2114	1140
44	2377	2400	1069
44	1615	1227	390
44	2005	1554	866
44	2233	1775	871
44	4302	3204	1679
44	10535	8905	3919
44	2908	2053	1166
44	1271	1326	737
44	200	421	255
44	1066	654	421
44	0	0	0
44	0	0	0
44	116	144	61
44	49	2	1



Padecimiento

Enfermedad alcohólica del hígado(K70 EXCEPTO K70.3)

Cirrosis hepática alcohólica(K70.3)

Jurisdicción
01 Tierra Caliente
02 Norte
03 Centro
04 Montaña
05 Costa Grande
06 Costa chica
07 Acapulco
Institución
SSA
IMSS ORD
ISSSTE
OTRAS
IMSS SOL
DIF
PEMEX
SEDENA
SEMAR

Sem	2021	2022	
	Acum	F	M
44			
44	3	4	7
44	18	13	13
44	10	9	11
44	13	2	3
44	13	5	4
44	6	3	8
44	16	3	7
44	51	28	34
44	6	1	5
44	12	8	8
44	0	0	0
44	6	2	3
44	0	0	0
44	0	0	0
44	1	0	3
44	3	0	0

Sem	2021	2022	
	Acum	F	M
44			
44	5	2	3
44	19	2	17
44	16	10	41
44	6	5	9
44	1	2	6
44	0	2	0
44	12	14	29
44	44	33	75
44	0	0	0
44	4	3	14
44	0	0	1
44	0	1	0
44	0	0	0
44	0	0	0
44	11	0	12
44	0	0	3

Padecimiento

Cirrosis hepática no alcohólica(K74.6)

Hiperplasia de la próstata(N40)

Jurisdicción
01 Tierra Caliente
02 Norte
03 Centro
04 Montaña
05 Costa Grande
06 Costa chica
07 Acapulco
Institución
SSA
IMSS ORD
ISSSTE
OTRAS
IMSS SOL
DIF
PEMEX
SEDENA
SEMAR

Sem	2021	2022	
	Acum	F	M
44			
44	0	0	0
44	0	0	0
44	0	0	0
44	0	0	0
44	0	0	0
44	0	0	0
44	0	0	0
44	0	0	0
44	0	0	0
44	0	0	0
44	0	0	0
44	0	0	0
44	0	0	0
44	0	0	0
44	0	0	0

Sem	2021	2022	
	Acum	F	M
44			
44	33	0	111
44	217	0	478
44	164	0	391
44	15	0	56
44	80	0	225
44	35	0	43
44	462	0	912
44	124	0	366
44	665	0	1282
44	149	0	419
44	5	0	8
44	7	0	7
44	0	0	0
44	0	0	0
44	56	0	130
44	0	0	4



Padecimiento

Edema, proteinuria y trastornos hipertensivos en el embarazo, parto y puerperio(O10-O16)

Diabetes mellitus en el embarazo(O24.4)

Jurisdicción
01 Tierra Caliente
02 Norte
03 Centro
04 Montaña
05 Costa Grande
06 Costa chica
07 Acapulco
Institución
SSA
IMSS ORD
ISSSTE
OTRAS
IMSS SOL
DIF
PEMEX
SEDENA
SEMAR

Sem	2021	2022	
	Acum	F	M
44			
44	22	69	0
44	168	202	0
44	265	478	0
44	643	717	0
44	71	74	0
44	21	37	0
44	85	236	0
44	1110	1641	0
44	151	147	0
44	2	5	0
44	0	0	0
44	6	9	0
44	0	0	0
44	0	0	0
44	6	11	0
44	0	0	0

Sem	2021	2022	
	Acum	F	M
44			
44	0	1	0
44	95	26	0
44	21	36	0
44	20	19	0
44	6	10	0
44	3	8	0
44	33	92	0
44	142	156	0
44	27	23	0
44	3	7	0
44	0	0	0
44	6	1	0
44	0	0	0
44	0	0	0
44	0	5	0
44	0	0	0

Padecimiento

Quemaduras(T20-T32)

Intoxicación por monóxido de carbono(T58)

Jurisdicción
01 Tierra Caliente
02 Norte
03 Centro
04 Montaña
05 Costa Grande
06 Costa chica
07 Acapulco
Institución
SSA
IMSS ORD
ISSSTE
OTRAS
IMSS SOL
DIF
PEMEX
SEDENA
SEMAR

Sem	2021	2022	
	Acum	F	M
44			
44	34	28	28
44	62	57	40
44	102	210	96
44	82	62	55
44	62	33	69
44	37	32	32
44	257	240	194
44	351	256	291
44	192	179	152
44	43		30
44	4	7	3
44	17	6	10
44	0	0	0
44	0	0	0
44	20	155	28
44	9	57	0

Sem	2021	2022	
	Acum	F	M
44			
44	0	0	0
44	1	0	0
44	0	0	0
44	0	0	0
44	0	0	0
44	0	0	0
44	0	0	0
44	0	0	0
44	1	2	0
44	2	1	0
44	0	1	0
44	0	0	0
44	0	0	0
44	0	0	0
44	0	0	0
44	0	0	0
44	0	0	0



Padecimiento

Intoxicación por plaguicidas(T60)

Intoxicación por ponzoña de animales(T63, X21, X27, EXCEPTO T63.2)

Jurisdicción
01 Tierra Caliente
02 Norte
03 Centro
04 Montaña
05 Costa Grande
06 Costa chica
07 Acapulco
Institución
SSA
IMSS ORD
ISSSTE
OTRAS
IMSS SOL
DIF
PEMEX
SEDENA
SEMAR

Sem	2021	2022	
	Acum	F	M
44			
44	2	1	0
44	5	8	11
44	53	21	27
44	73	27	30
44	1	0	0
44	12	11	19
44	6	9	9
44	140	70	86
44	4	4	4
44	1	3	2
44	0	0	0
44	7	0	1
44	0	0	0
44	0	0	0
44	0	0	3
44	0	0	0

Sem	2021	2022	
	Acum	F	M
44			
44	16	8	15
44	97	111	77
44	43	35	29
44	27	44	26
44	49	37	50
44	23	14	16
44	163	133	143
44	228	232	233
44	138	112	95
44	22	28	20
44	2	2	0
44	19	6	6
44	0	0	0
44	0	0	0
44	7	2	2
44	2	0	0

Padecimiento

Intoxicación por picadura de alacrán(T63.2, X22)

Efectos del calor y de la luz(T67, X30)

Jurisdicción
01 Tierra Caliente
02 Norte
03 Centro
04 Montaña
05 Costa Grande
06 Costa chica
07 Acapulco
Institución
SSA
IMSS ORD
ISSSTE
OTRAS
IMSS SOL
DIF
PEMEX
SEDENA
SEMAR

Sem	2021	2022	
	Acum	F	M
44			
44	2608	1740	1717
44	6592	3612	3363
44	6580	3747	3426
44	4961	2945	2477
44	2580	1305	1511
44	4224	2123	2259
44	2290	1459	1139
44	26851	15395	14606
44	1805	967	738
44	612		281
44	0	0	9
44	533	202	239
44	0	0	0
44	0	0	0
44	25	21	19
44	9	346	0

Sem	2021	2022	
	Acum	F	M
44			
44	0	0	0
44	0	0	0
44	0	0	0
44	0	0	0
44	0	0	0
44	0	0	2
44	0	0	0
44	0	0	2
44	0	0	0
44	0	0	0
44	0	0	0
44	0	0	0
44	0	0	0
44	0	0	0



Padecimiento

Hipotermia(T68)

Contacto traumático con avispas, avispones y abejas(X23)

Jurisdicción
01 Tierra Caliente
02 Norte
03 Centro
04 Montaña
05 Costa Grande
06 Costa chica
07 Acapulco
Institución
SSA
IMSS ORD
ISSSTE
OTRAS
IMSS SOL
DIF
PEMEX
SEDENA
SEMAR

Sem	2021	2022	
	Acum	F	M
44			
44	0	0	0
44	0	0	0
44	0	0	0
44	0	1	0
44	0	0	0
44	0	0	0
44	0	0	0
44	0	0	0
44	0	0	0
44	0	0	0
44	0	0	0
44	0	0	0
44	0	0	0
44	0	0	0
44	0	0	0

Sem	2021	2022	
	Acum	F	M
44			
44	9	7	9
44	44	39	44
44	8	10	15
44	54	16	11
44	42	29	44
44	8	4	17
44	38	21	28
44	155	96	122
44	29	10	12
44	10	10	14
44	0	0	1
44	7	6	17
44	0	0	0
44	0	0	0
44	2	4	2
44	0	0	0

Padecimiento

Eventos supuestamente asociados a la vacunación (ESAVI)(Y58, Y59)

Jurisdicción
01 Tierra Caliente
02 Norte
03 Centro
04 Montaña
05 Costa Grande
06 Costa chica
07 Acapulco
Institución
SSA
IMSS ORD
ISSSTE
OTRAS
IMSS SOL
DIF
PEMEX
SEDENA
SEMAR

Sem	2021	2022	
	Acum	F	M
44			
44	3	0	0
44	121	9	14
44	145	5	3
44	58	11	6
44	84	14	4
44	13	2	0
44	348	70	47
44	245	19	11
44	517	82	60
44	8		2
44	0	0	0
44	2	4	1
44	0	0	0
44	0	0	0
44	0	0	0
44	0	6	0



Padecimiento

Desnutrición leve(E44.1)

Desnutrición moderada(E44.0)

Padecimiento
Jurisdicción
01 Tierra Caliente
02 Norte
03 Centro
04 Montaña
05 Costa Grande
06 Costa chica
07 Acapulco
Institución
SSA
IMSS ORD
ISSSTE
OTRAS
IMSS SOL
DIF
PEMEX
SEDENA
SEMAR

Sem	2021	2022	
	Acum	F	M
44			
44	97	141	97
44	237	210	164
44	366	322	302
44	268	199	188
44	122	111	78
44	110	172	139
44	486	363	284
44	957	939	808
44	622	492	361
44	41	62	52
44	5	5	4
44	57	14	14
44	0	0	0
44	0	0	0
44	3	6	13
44	1	0	0

Sem	2021	2022	
	Acum	F	M
44			
44	14	12	20
44	19	36	35
44	62	68	75
44	52	66	46
44	33	22	24
44	8	19	17
44	30	24	31
44	203	219	212
44	0	3	10
44	1	3	4
44	1	9	8
44	11	10	9
44	0	0	0
44	0	0	0
44	2	3	5
44	0	0	0

Padecimiento

Desnutrición severa(E40-E43)

Obesidad(E66)

Padecimiento
Jurisdicción
01 Tierra Caliente
02 Norte
03 Centro
04 Montaña
05 Costa Grande
06 Costa chica
07 Acapulco
Institución
SSA
IMSS ORD
ISSSTE
OTRAS
IMSS SOL
DIF
PEMEX
SEDENA
SEMAR

Sem	2021	2022	
	Acum	F	M
44			
44	29	13	10
44	12	9	12
44	32	38	32
44	26	14	22
44	11	3	1
44	27	5	6
44	19	18	18
44	132	75	79
44	12	12	10
44	5		8
44	0	1	2
44	6	0	2
44	0	0	0
44	0	0	0
44	0	1	0
44	1	11	0

Sem	2021	2022	
	Acum	F	M
44			
44	128	322	162
44	726	1301	641
44	3651	3034	1656
44	297	300	115
44	513	888	524
44	191	259	129
44	2766	4582	2757
44	1429	2450	924
44	3761	5998	3760
44	2854	1982	1167
44	48	82	37
44	61	58	23
44	0	0	0
44	0	0	0
44	119	114	68
44	0	2	5



Padecimiento

Tumor maligno de la mama(C50)

Tumor maligno del cuello del útero(C53)

Jurisdicción
01 Tierra Caliente
02 Norte
03 Centro
04 Montaña
05 Costa Grande
06 Costa chica
07 Acapulco
Institución
SSA
IMSS ORD
ISSSTE
OTRAS
IMSS SOL
DIF
PEMEX
SEDENA
SEMAR

Sem	2021	2022	
	Acum	F	M
44			
44	1	2	0
44	6	16	0
44	8	27	0
44	1	1	1
44	5	5	0
44	2	0	0
44	17	204	6
44	7	188	5
44	19	27	0
44	4	14	1
44	0	1	0
44	0	0	0
44	0	0	0
44	0	0	0
44	0	0	0
44	6	24	0
44	4	1	1

Sem	2021	2022	
	Acum	F	M
44			
44	0	1	0
44	3	2	0
44	6	3	0
44	0	0	0
44	2	3	0
44	1	0	0
44	5	149	0
44	1	148	0
44	9	7	0
44	4	2	0
44	0	0	0
44	0	0	0
44	0	0	0
44	0	0	0
44	0	1	0
44	3	0	0

Padecimiento

Displasia cervical leve y moderada(N87.0-N87.1)

Displasia cervical severa y CaCu In Situ(N87.2, D06)
--

Jurisdicción
01 Tierra Caliente
02 Norte
03 Centro
04 Montaña
05 Costa Grande
06 Costa chica
07 Acapulco
Institución
SSA
IMSS ORD
ISSSTE
OTRAS
IMSS SOL
DIF
PEMEX
SEDENA
SEMAR

Sem	2021	2022	
	Acum	F	M
44			
44	1	2	0
44	43	37	0
44	84	65	0
44	179	134	0
44	11	20	0
44	8	13	0
44	35	324	0
44	282	555	0
44	53	24	0
44	6		0
44	0	0	0
44	11	2	0
44	0	0	0
44	0	0	0
44	4	4	0
44	5	9	0

Sem	2021	2022	
	Acum	F	M
44			
44	3	2	0
44	4	3	0
44	14	7	0
44	10	14	0
44	1	4	0
44	3	4	0
44	8	53	0
44	30	78	0
44	10	8	0
44	1	1	0
44	0	0	0
44	1	0	0
44	0	0	0
44	0	0	0
44	0	0	0
44	1	0	0



Padecimiento

Anencefalia(Q00)

Encefalocele(Q01)

Jurisdicción
01 Tierra Caliente
02 Norte
03 Centro
04 Montaña
05 Costa Grande
06 Costa chica
07 Acapulco
Institución
SSA
IMSS ORD
ISSSTE
OTRAS
IMSS SOL
DIF
PEMEX
SEDENA
SEMAR

Sem	2021	2022	
	Acum	F	M
44			
44	0	0	0
44	0	0	0
44	2	1	1
44	0	0	0
44	0	0	0
44	0	1	0
44	0	1	0
44	2	2	1
44	0	0	0
44	0	0	0
44	0	0	0
44	0	0	0
44	0	0	0
44	0	0	0
44	0	0	0
44	0	1	0
44	0	0	0

Sem	2021	2022	
	Acum	F	M
44			
44	0	0	0
44	0	0	0
44	1	3	1
44	0	0	0
44	0	0	0
44	0	0	0
44	0	0	0
44	0	0	0
44	0	0	0
44	0	0	0
44	0	0	0
44	0	0	0
44	0	0	0
44	0	1	0
44	0	0	0

Padecimiento

Microcefalia(Q02)

Espina bífida(Q05)

Jurisdicción
01 Tierra Caliente
02 Norte
03 Centro
04 Montaña
05 Costa Grande
06 Costa chica
07 Acapulco
Institución
SSA
IMSS ORD
ISSSTE
OTRAS
IMSS SOL
DIF
PEMEX
SEDENA
SEMAR

Sem	2021	2022	
	Acum	F	M
44			
44	0	0	0
44	1	0	0
44	0	0	0
44	0	0	0
44	0	1	0
44	1	0	0
44	0	0	0
44	1	1	0
44	1	0	0
44	0	0	0
44	0	0	0
44	0	0	0
44	0	0	0
44	0	0	0
44	0	0	0
44	0	0	0
44	0	0	0

Sem	2021	2022	
	Acum	F	M
44			
44	0	0	0
44	3	0	0
44	7	5	4
44	4	1	1
44	0	0	0
44	0	0	2
44	8	3	1
44	21	6	7
44	1	2	1
44	0	0	0
44	0	0	0
44	0	0	0
44	0	0	0
44	0	0	0
44	0	0	0
44	0	1	0
44	0	0	0



Padecimiento

Labio y paladar hendido(Q35-Q37)

Padecimiento
Jurisdicción
01 Tierra Caliente
02 Norte
03 Centro
04 Montaña
05 Costa Grande
06 Costa chica
07 Acapulco
Institución
SSA
IMSS ORD
ISSSTE
OTRAS
IMSS SOL
DIF
PEMEX
SEDENA
SEMAR

Sem	2021	2022	
	Acum	F	M
44			
44	0	0	1
44	2	1	1
44	5	2	1
44	5	2	4
44	0	0	0
44	0	1	1
44	2	6	2
44	9	8	10
44	5	3	0
44	0	0	0
44	0	0	0
44	0	0	0
44	0	0	0
44	0	0	0
44	0	0	0
44	0	1	0



Padecimiento

Depresión(F32)

Enfermedad de Parkinson(G20)

Padecimiento
Jurisdicción
01 Tierra Caliente
02 Norte
03 Centro
04 Montaña
05 Costa Grande
06 Costa chica
07 Acapulco
Institución
SSA
IMSS ORD
ISSSTE
OTRAS
IMSS SOL
DIF
PEMEX
SEDENA
SEMAR

Sem	2021	2022	
	Acum	F	M
44			
44	83	81	28
44	68	174	65
44	384	610	158
44	93	103	24
44	80	54	5
44	30	36	4
44	359	550	196
44	829	1346	413
44	188	151	33
44	39	65	20
44	2	10	5
44	14	3	1
44	0	0	0
44	0	0	0
44	25	32	7
44	0	1	1

Sem	2021	2022	
	Acum	F	M
44			
44	4	5	2
44	7	11	10
44	9	12	16
44	2	2	1
44	13	3	5
44	6	1	5
44	38	31	20
44	11	17	13
44	58	36	29
44	8	9	14
44	0	0	0
44	2	0	0
44	0	0	0
44	0	0	0
44	0	3	3
44	0	0	0

Padecimiento

Enfermedad de Alzheimer(G30)

Padecimiento
Jurisdicción
01 Tierra Caliente
02 Norte
03 Centro
04 Montaña
05 Costa Grande
06 Costa chica
07 Acapulco
Institución
SSA
IMSS ORD
ISSSTE
OTRAS
IMSS SOL
DIF
PEMEX
SEDENA
SEMAR

Sem	2021	2022	
	Acum	F	M
44			
44	1	0	0
44	4	4	1
44	1	6	1
44	0	0	1
44	3	2	0
44	1	1	2
44	17	12	8
44	4	4	1
44	20	18	10
44	3		2
44	0	0	0
44	0	0	0
44	0	0	0
44	0	0	0
44	0	0	0
44	0	3	0



Padecimiento

Accidentes de transporte en vehículos con motor(V20-V29, V40-V79)

Herida por arma de fuego y punzocortantes(W32-W34)
--

Jurisdicción
01 Tierra Caliente
02 Norte
03 Centro
04 Montaña
05 Costa Grande
06 Costa chica
07 Acapulco
Institución
SSA
IMSS ORD
ISSSTE
OTRAS
IMSS SOL
DIF
PEMEX
SEDENA
SEMAR

Sem	2021	2022	
	Acum	F	M
44			
44	27	23	43
44	252	216	371
44	208	246	205
44	191	90	195
44	123	60	114
44	138	80	188
44	29	47	89
Institución	2021	2022	2022
44	857	521	1039
44	19	34	67
44	57	179	77
44	0	1	0
44	21	6	4
44	0	0	0
44	0	0	0
44	10	21	18
44	4	0	0

Sem	2021	2022	
	Acum	F	M
44			
44	49	39	78
44	239	189	430
44	186	98	255
44	131	31	72
44	171	62	180
44	112	56	130
44	76	35	82
Institución	2021	2022	2022
44	891	485	1168
44	13	5	10
44	5	7	19
44	1	0	0
44	49	13	29
44	0	0	0
44	0	0	0
44	5	0	1
44	0	0	0

Padecimiento

Mordedura por serpiente(X20)

Mordeduras por otros mamíferos(W55)

Jurisdicción
01 Tierra Caliente
02 Norte
03 Centro
04 Montaña
05 Costa Grande
06 Costa chica
07 Acapulco
Institución
SSA
IMSS ORD
ISSSTE
OTRAS
IMSS SOL
DIF
PEMEX
SEDENA
SEMAR

Sem	2021	2022	
	Acum	F	M
44			
44	9	3	2
44	9	3	5
44	15	7	8
44	19	7	14
44	24	15	21
44	83	29	66
44	31	6	16
Institución	2021	2022	2022
44	179	65	127
44	3	1	0
44	3		0
44	0	0	0
44	5	4	5
44	0	0	0
44	0	0	0
44	0	0	0
44	0	0	0
44	0	0	0
44	0	0	0

Sem	2021	2022	
	Acum	F	M
44			
44	11	7	10
44	14	6	5
44	48	16	17
44	14	14	17
44	27	9	10
44	24	11	16
44	37	39	24
Institución	2021	2022	2022
44	135	71	74
44	21	18	12
44	7	9	7
44	0	0	0
44	9	4	4
44	0	0	0
44	0	0	0
44	2	0	2
44	1	0	0



Padecimiento

Mordeduras por perro(W54)

Peatón lesionado en accidente de transporte(V01-V09)

Jurisdicción
01 Tierra Caliente
02 Norte
03 Centro
04 Montaña
05 Costa Grande
06 Costa chica
07 Acapulco
Institución
SSA
IMSS ORD
ISSSTE
OTRAS
IMSS SOL
DIF
PEMEX
SEDENA
SEMAR

Sem	2021	2022	
	Acum	F	M
44			
44	85	59	76
44	169	115	96
44	220	156	155
44	247	150	140
44	125	69	107
44	213	121	134
44	305	261	268
44	1009	658	725
44	241	160	165
44	68	87	53
44	0	2	0
44	16	12	11
44	0	0	0
44	0	0	0
44	25	10	20
44	5	2	2

Sem	2021	2022	
	Acum	F	M
44			
44	2	1	1
44	18	18	24
44	29	11	25
44	10	19	11
44	18	3	10
44	10	12	15
44	7	6	13
44	78	60	84
44	0	1	3
44	1	3	5
44	0	0	0
44	7	0	0
44	0	0	0
44	0	0	0
44	7	6	7
44	1	0	0

Padecimiento

Violencia intrafamiliar(Y07.0-Y07.2)

Jurisdicción
01 Tierra Caliente
02 Norte
03 Centro
04 Montaña
05 Costa Grande
06 Costa chica
07 Acapulco
Institución
SSA
IMSS ORD
ISSSTE
OTRAS
IMSS SOL
DIF
PEMEX
SEDENA
SEMAR

Sem	2021	2022	
	Acum	F	M
44			
44	247	223	8
44	715	1297	27
44	1544	1960	17
44	629	1041	21
44	279	373	4
44	435	566	25
44	59	65	17
44	3905	5516	119
44	0	4	0
44	1		0
44	0	0	0
44	1	0	0
44	0	0	0
44	0	0	0
44	1	4	0
44	0	1	0



TRANSFORMANDO
GUERRERO
GOBIERNO DEL ESTADO
2021 - 2027



SECRETARÍA DE
SALUD

Dra. Aidé Ibarez Castro

Secretaria de Salud

Dr. Jesús Ulises Adame Reyna

Subsecretario de Prevención y Control de
Enfermedades

Dr. Rufino Silva Domínguez

Director de Epidemiología y Medicina Preventiva

Dr. Daniel Olvera Rodríguez

Subdirector de Salud Pública

Dra. Yaneli Aviles Villa

Jefa del Departamento de Epidemiología

Dra. María Inés Olea Radilla

Coordinadora Estatal de Vigilancia Epidemiológica

Ing. Irma González Moncallo

Responsable Estatal del SUAVE