



TRANSFORMANDO  
**GUERRERO**  
GOBIERNO DEL ESTADO  
2021 - 2027



SECRETARÍA DE  
**SALUD**

# Boletín Epidemiológico 50

*Dirección de Epidemiología y Medicina Preventiva*



***Vigilancia Epidemiológica Convencional  
Estado de Guerrero***

Semana Epidemiológica 50 del 11 al 17 de diciembre 2022



# INDICE

Descripción general .....	6
Informe tecnico Vigilancia Epidemiologica de Viruela Simica.....	7
Comparativo 2021-2022 .....	15
20 Principales .....	22
Casos nuevos de enfermedades de notificación inmediata .....	23
Enfermedades Prevenibles por vacunación .....	24
Rotavirus .....	24
Hepatitis A .....	24
Hepatitis B .....	24
Infección de virus de papiloma humano .....	24
Influenza (J09-J11) .....	25
Meningitis tuberculosa (A17.0) .....	25
Tos ferina(A37) .....	25
Meningitis meningocócica(A39.0) .....	25
Enfermedad invasiva por neumococo(A40.3, G00.1, J13) .....	26
Infecciones invasivas por haemophilus influenzae (A41.3, G00.0, J14) .....	26
Varicela(B01) .....	26
Rubéola(B06) .....	26
Tétanos neonatal(A33) .....	27
Tétanos(A34, A35) .....	27
Parotiditis infecciosa(B26) .....	27
Síndrome de rubéola congénita(P35.0) .....	27
Enfermedades infecciosas y parasitarias del aparato digestivo .....	28
Cólera(A00) .....	28
Fiebre tifoidea(A01.0) .....	28
Otras salmonelosis(A02) .....	28
Shigelosis(A03) .....	28

Infecciones intestinales por otros organismos y las mal definidas (A04, A08-A09 EXCEPTO A08.0) .....	29
Intoxicación alimentaria bacteriana(A05) .....	29
Amebiasis intestinal(A06.0-A06.3, A06.9) .....	29
Absceso hepático amebiano(A06.4) .....	29
Otras infecciones intestinales debidas a protozoarios (A07.0, A07.2, A07.9) .....	30
Giardiasis(A07.1) .....	30
Otras helmintiasis(B65-B67, B70-B76, B78, B79, B81-B83 excepto B73 y B75) .....	30
Ascariasis(B77) .....	30
Enterobiasis(B80) .....	31
Paratifoidea y otras salmonelosis(A01.1-A02) .....	31
Enfermedades infecciosas del aparato respiratorio .....	32
Faringitis y amigdalitis estreptocócicas(J02.0, J03.0) .....	32
Infecciones respiratorias agudas(J00-J06, J20, J21 EXCEPTO J02.0 Y J03.0) .....	32
Neumonías y bronconeumonías (J12-J18 EXCEPTO J18.2, J13 y J14) .....	32
Otitis media aguda(H65.0-H65.1) .....	32
Tuberculosis respiratoria(A15-A16) .....	33
COVID-19 .....	33
Enfermedades de transmisión sexual .....	34
Sífilis congénita(A50) .....	34
Sífilis adquirida(A51-A53) .....	34
Infección gonocócica del tracto genitourinario(A54.0-A54.2) .....	34
Linfogranuloma venéreo por clamidias(A55) .....	34
Chancro blando(A57) .....	35
Tricomoniasis urogenital(A59.0) .....	35
Herpes Genital (A60) .....	35
Vulvovaginitis(N76) .....	35
Síndrome de inmunodeficiencia adquirida(B20-B24) .....	36
Candidiasis urogenital(B37.3-B37.4) .....	36
Infección asintomática por VIH(Z21) .....	36
Enfermedades Transmitidas por Vector .....	37
Tifo epidémico(A75.0) .....	37

Tifo murino(A75.2) .....	37
Otras rickettsiosis(A79) .....	37
Fiebre manchada(A77.0) .....	37
Dengue no grave(A90) .....	38
Dengue con signos de alarma(S/C) .....	38
Dengue grave(A91) .....	38
Enfermedad por virus Chikungunya(A92.0) .....	38
Fiebre del oeste del Nilo(A92.3) .....	39
Infección por virus Zika(U06.9) .....	39
Paludismo por plasmodium falciparum(B50) .....	39
Paludismo por plasmodium vivax(B51) .....	39
Zoonosis .....	40
Brucelosis(A23) .....	40
Leptospirosis(A27) .....	40
Rabia humana(A82) .....	40
Teniasis(B68) .....	40
Cisticercosis(B69) .....	41
Triquinosis(B75) .....	41
Otras Enfermedades Exantemáticas .....	42
Erisipela(A46) .....	42
Escarlatina(A38) .....	42
Enfermedades Transmisibles .....	43
Mal del pinto Erisipela(A46) .....	43
Tuberculosis otras formas .....	43
Lepra (A30) .....	43
Hepatitis vírica C .....	43
Otras hepatitis víricas(B17-B19 excepto B17.1, B18.2) .....	44
Conjuntivitis epidémica aguda hemorrágica(B30.3) .....	44
Tripanosomiasis americana (enfermedad de Chagas) aguda (para 2017) )(B57.0-B57.1).....	44
Tripanosomiasis americana (enfermedad de Chagas) crónica (para 2017) (B57.2-B57.5) .....	44

Toxoplasmosis(B58) .....	45
Meningoencefalitis amebiana primaria(B60.2) .....	45
Escabiosis(B86) .....	45
Conjuntivitis mucopurulenta(H10.0) .....	45
Atención a la salud.....	46
Infección asociada a la atención de la salud(S/C) .....	47
Infección de vías urinarias(N30, N34, N39.0) .....	47
Enfermedad febril exantemática(U97) .....	47
Parálisis flácida aguda(U98) .....	47
Enfermedades bajo Vigilancia Sindromática .....	47
Síndrome meníngeo(G00-G03 excepto G00.0, G00.1) .....	47
Infección de vías urinarias(N30, N34, N39.0) .....	47
Enfermedad febril exantemática(U97) .....	47
Parálisis flácida aguda(U98) .....	47
Síndrome coqueluchoide(U99) .....	48
Enfermedades No Transmisibles .....	49
Intoxicación por plaguicidas(T60) .....	49
Intoxicación por ponzoña de animales(T63, X21, X27, excepto T63.2) .....	49
Tracoma(A71) .....	49
Efectos del calor y de la luz(T67, X30) .....	49
Bocio endémico(E01) .....	50
Dengue no grave(A90) .....	50
Diabetes mellitus no insulino dependiente (Tipo II)(E11-E14) .....	50
Intoxicación aguda por alcohol(F10.0) .....	50
Fiebre reumática aguda(I00-I02) .....	51
Hipertensión arterial(I10-I15) .....	51
Enfermedad isquémica del corazón(I20-I25) .....	51
Enfermedad cerebrovascular(I60-I67, I69) .....	51
Insuficiencia venosa periférica(I87.2) .....	52
Asma(J45, J46) .....	52
Giardiasis(A07.1) .....	52
Úlceras, gastritis y duodenitis(K25-K29) .....	52

Enfermedad alcohólica del hígado(K70 EXCEPTO K70.3) .....	53
Cirrosis hepática alcohólica(K70.3) .....	53
Cirrosis hepática no alcohólica(K74.6) .....	53
Hiperplasia de la próstata(N40) .....	53
Edema, proteinuria y trastornos hipertensivos en el embarazo, parto y puerperio(O10-O16) .....	54
Diabetes mellitus en el embarazo(O24.4) .....	54
Quemaduras(T20-T32) .....	54
Intoxicación por monóxido de carbono(T58) .....	54
Intoxicación por plaguicidas(T60) .....	55
Intoxicación por ponzoña de animales (T63, X21, X27, excepto T63.2) .....	55
Intoxicación por picadura de alacrán(T63.2, X22) .....	55
Efectos del calor y de la luz(T67, X30) .....	55
Hipotermia(T68) .....	56
Contacto traumático con avispas, avispones y abejas(X23) .....	56
Eventos supuestamente asociados a la vacunación (ESAVI)(Y58, Y59) .....	56
Efectos del calor y de la luz(T67, X30) .....	56
Nutrición .....	57
Desnutrición leve(E44.1) .....	57
Desnutrición moderada(E44.0) .....	57
Desnutrición severa(E40-E43) .....	57
Obesidad(E66) .....	57
Displacias y neoplasias .....	58
Tumor maligno de la mama(C50) .....	58
Tumor maligno del cuello del útero(C53) .....	58
Displasia cervical leve y moderada(N87.0-N87.1) .....	58
Displasia cervical severa y CaCu In Situ(N87.2, D06) .....	58
Defectos al Nacimiento .....	59
Anencefalia(Q00) .....	59
Encefalocele(Q01) .....	59

Microcefalia(Q02) .....	59
Espina bífida(Q05) .....	59
Labio y paladar hendido(Q35-Q37) .....	60
Enfermedades Neurológicas y de la Salud .....	61
Depresión(F32) .....	61
Enfermedad de Parkinson(G20) .....	61
Enfermedad de Alzheimer(G30) .....	61
Accidentes .....	62
Accidentes de transporte en vehículos con motor	-7
(V20-V29, V40-V79) .....	62
Herida por arma de fuego y punzocortantes(W32-W34) .....	62
Mordedura por serpiente(X20) .....	62
Mordeduras por otros mamíferos(W55) .....	62
Mordeduras por perro(W54) .....	63
Peatón lesionado en accidente de transporte(V01-V09) .....	63
Violencia intrafamiliar(Y07.0-Y07.2) .....	63
Directorio .....	64

## Boletín Epidemiológico

- ❖ El Boletín Epidemiológico semanal del Sistema Único de Información, es el medio oficial de difusión de la morbilidad del Sistema Nacional de Vigilancia Epidemiológica (SINAVE).

Este documento responde al inciso 10.1 de la NORMA Oficial Mexicana NOM-017-SSA2-2012, Para la vigilancia epidemiológica, que a la letra dice “La información resultado de la vigilancia epidemiológica debe difundirse a través de reportes impresos o electrónicos que favorezcan la accesibilidad a los datos, de acuerdo con lo establecido en el apéndice informativo C y los manuales correspondientes”. También da cumplimiento al Reglamento Interior de la Secretaría de Salud, el cual establece en el Capítulo X, Artículo 32 Bis, inciso XIII que la Dirección General de Epidemiología debe “Difundir, en forma oportuna los resultados e información generada por las acciones de vigilancia epidemiológica”.

- ❖ Este boletín cumple con la función de difundir los casos nuevos de los padecimientos sujetos a vigilancia cada semana por sexo, grupo de edad por Jurisdicción é Institución.
- ❖ Se publica cada semana y difunde la información de 146 enfermedades sujetas a Vigilancia Epidemiológica.



**INFORME TÉCNICO**  
**VIGILANCIA EPIDEMIOLÓGICA DE VIRUELA SÍMICA SE 50**  
**GUERRERO 2022**

Desde el 19 de agosto 2022 al 17 de diciembre del 2022 por inicio de síntomas se han notificado 14 casos confirmados a Viruela Símica, con resultado emitido por el Instituto de Diagnóstico y Referencia Epidemiológicos (InDRE) (Ver tabla 1,2). Por definición operacional de caso probable, en la plataforma SINAVE modulo Viruela Símica del estado de Guerrero, se han notificado 48 casos que cumplen con definición operacional.

Acapulco es la región con mas casos reportados en plataforma como caso probable, así también es la región con mas casos positivos a Viruela símica. (Ver gráfico 1).

No se han identificado defunciones en personas que durante la atención médica haya presentado lesiones compatibles con viruela símica y que posterior a su estudio por laboratorio resultaron confirmadas.

Gráfico 1. Distribución de casos que cumplen con definición operacional a Viruela Símica por región en el estado de Guerrero



Tabla 2. Clasificación de los casos notificados de Viruela Símica, Guerrero 2022

Casos notificados	48
Casos confirmados	14
Casos en estudio	0
Casos Descartados	34
Defunciones	0

Tabla 3. Por unidad notificante

Jurisdicción	Unidad de detección	Casos
<b>J.S. 1</b>	DR. GUILLERMO SOBERON ACEVEDO	1
<b>J.S. 3</b>	CENTRO AMBULATORIO PARA LA PREVENCIÓN Y ATENCIÓN DEL SIDA E INFECCIONES DE TRANSMISIÓN SEXUAL CAPASITS CHILPANCINGO	2
<b>J.S. 3</b>	ISSSTE CHILPANCINGO	1
<b>J.S. 7</b>	UMF 9 ACAPULCO	2
<b>J.S. 7</b>	HGR 1 V. GUERRERO	3
<b>J.S. 7</b>	UMF 2 LA GARITA	2
<b>J.S. 7</b>	UMF 26 ACAPULCO	2
<b>J.S. 7</b>	HOSPITAL RENACIMIENTO	1

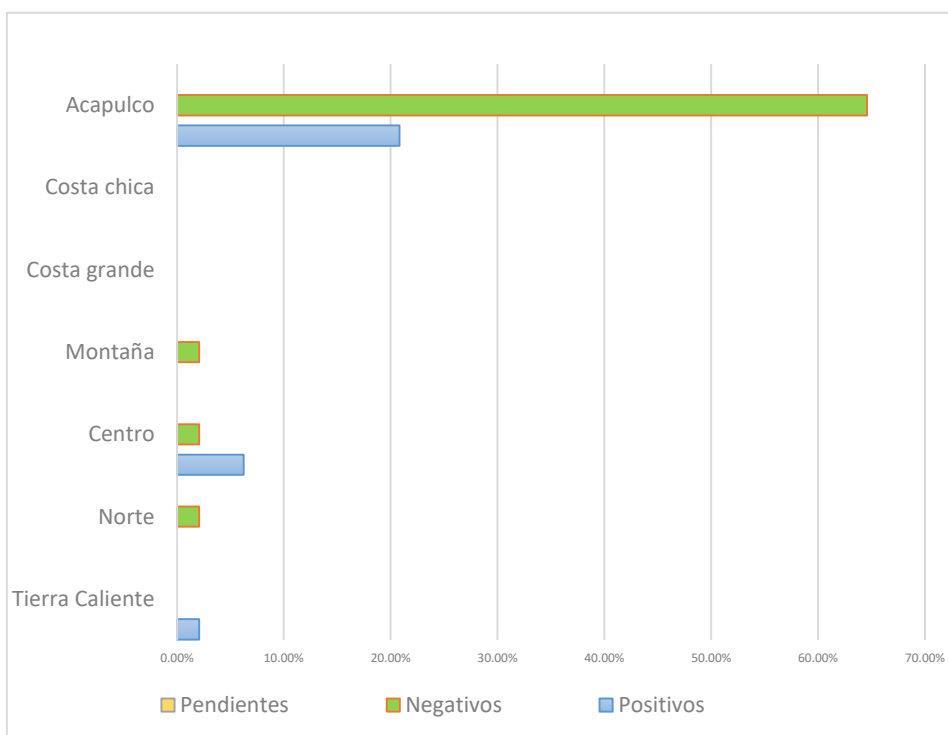
- En cuanto a la distribución por sexo asignado al nacer, el predominio es en hombres en un 78.57 %, y el grupo etario mayormente afectado es el de 25-29 años (Ver en grafico 2).  
De los menores de 20 años se ha identificado 2 casos, un joven de 19 años y un niño de 6 años de edad.

**Gráfico 2.** Grupos por edad y sexo asignado al nacer de los Casos confirmados a Viruela símica al 17 de diciembre de 2022, en el estado de Guerrero

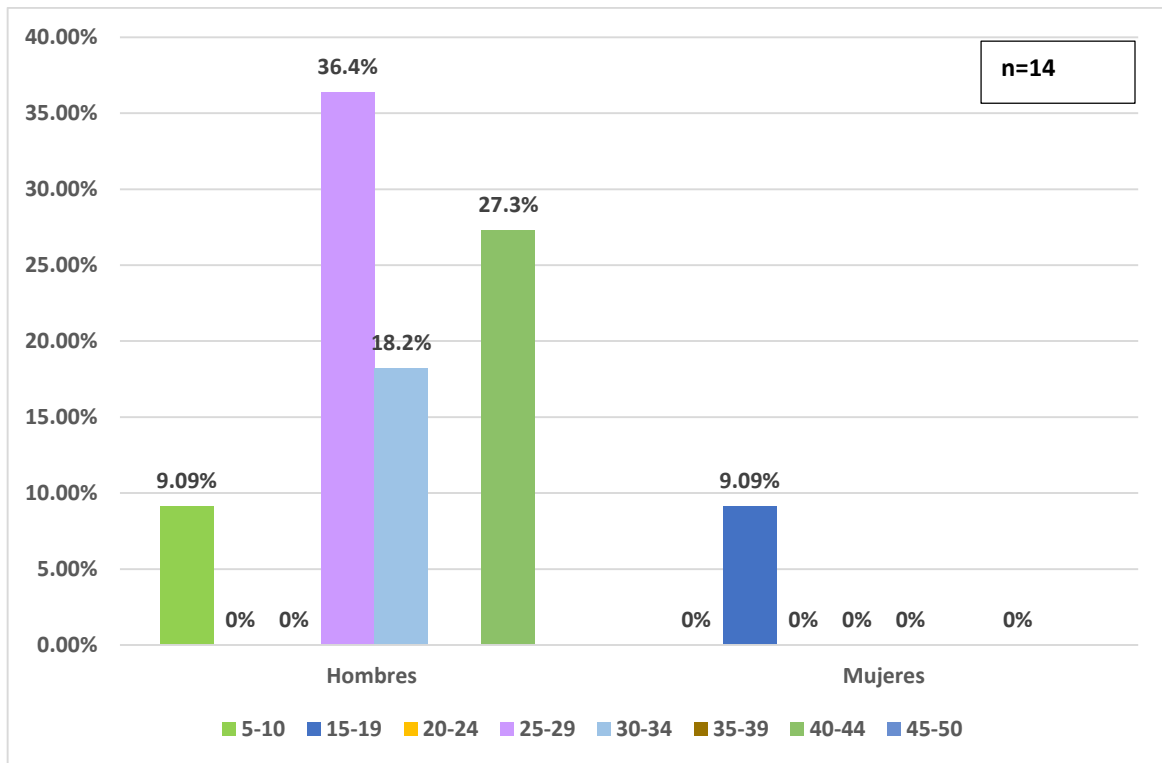

- La orientación sexual de los casos confirmados que brindan información (n=14) se registra que 21.4 % es Heterosexual, 25% es Gay, 35.7 % son Hombres que tienen Sexo con Hombres (HSH), 14.3 % son bisexuales. (Ver gráfico 3)

**Gráfico 3.** Distribución de casos por orientación sexual de los Casos confirmados a Viruela símica al 17 de diciembre de 2022, en el estado de Guerrero.

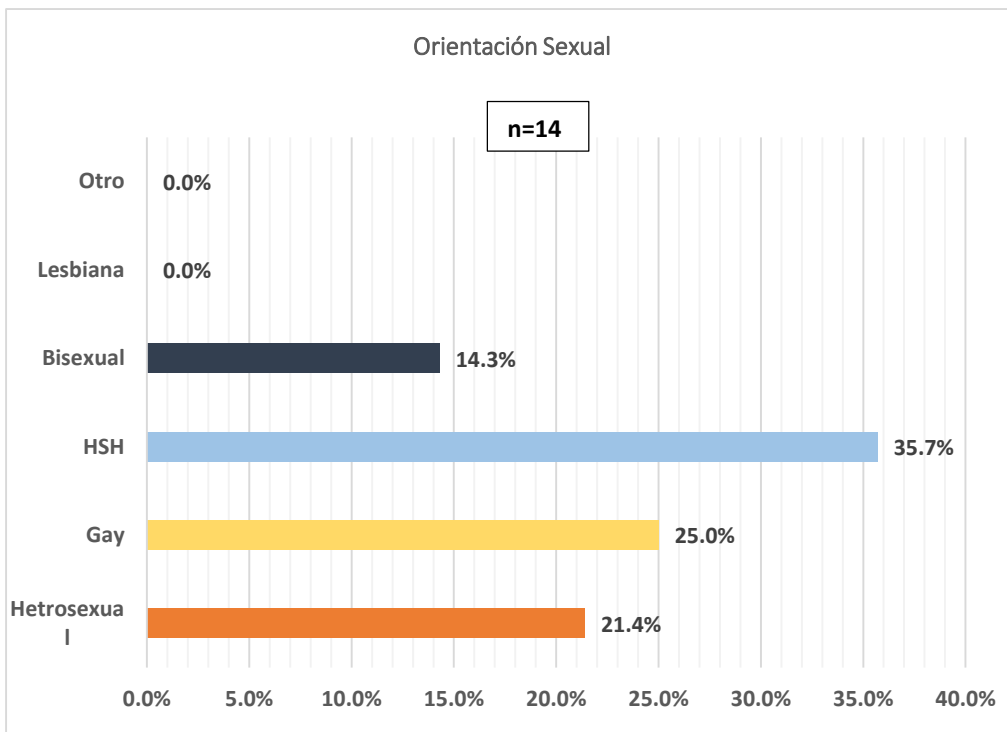

En relación a la situación del paciente (Ambulatoria/Hospitalizado), de los casos confirmados (n=14), el 92.9% recibieron manejo ambulatorio y solo 1 caso fue hospitalizado.



Tabla 3 y Grafico 4. Situación durante el contagio a Viruela Símica

Situación de salud en pacientes confirmados a Viruela Símica	
Ambulatorio	Hospitalizado
<b>13</b>	<b>1</b>

En el estado de Guerrero el día 06 de septiembre del 2022 se obtuvo el primer resultado positivo a Viruela Símica con fecha de primer contacto a servicios de salud el día 26 de agosto del 2022, e inicio de síntomas el día 19 de agosto del 2022, que corresponde a la 33 semana epidemiológica por inicio de síntomas, hasta el 17 de diciembre se tiene el mayor registro de casos en la 43 semana epidemiológica (Ver grafica 4).

Gráfica 4. Casos confirmados Viruela Símica por semana epidemiológica de inicio de síntomas, al 17 de diciembre de 2022, Guerrero

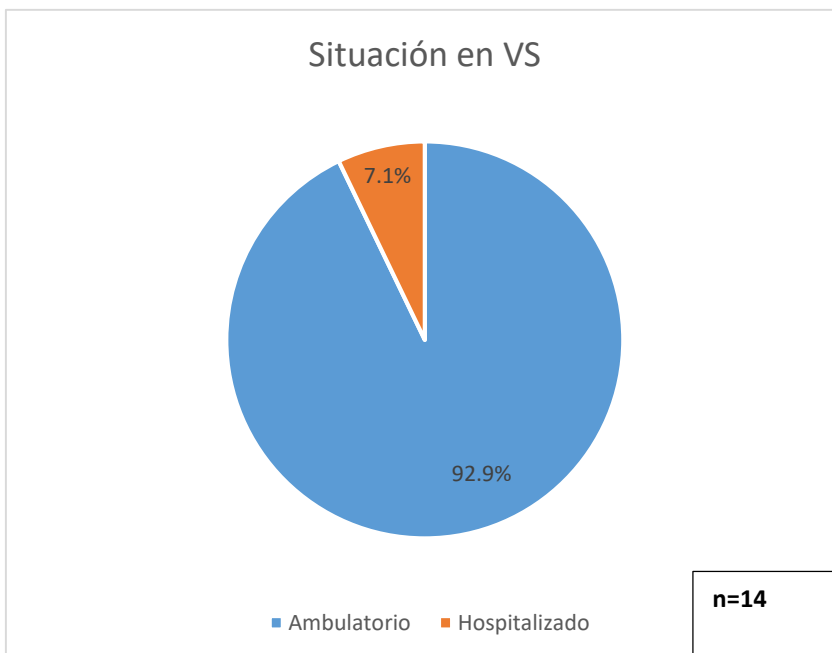
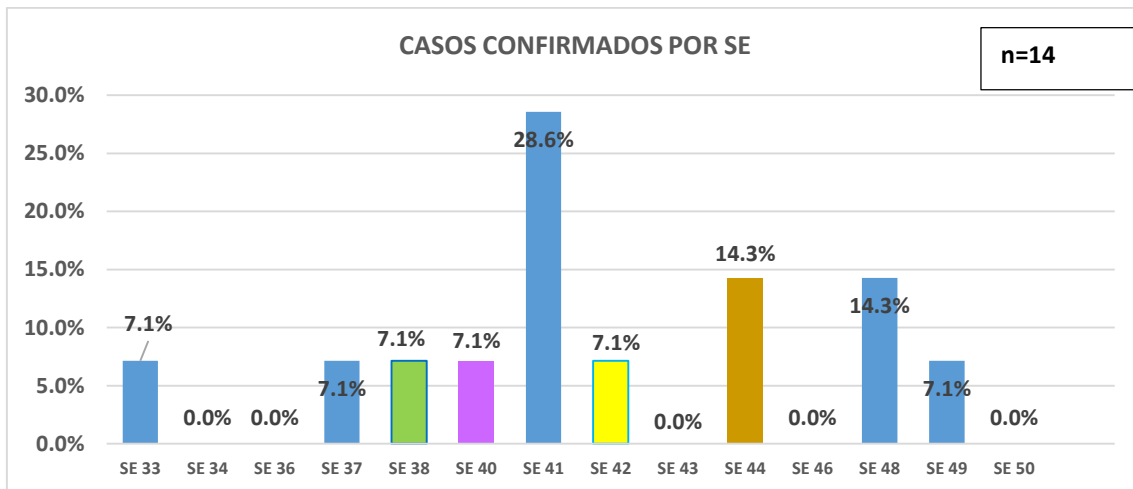

Entre los datos clínicos, el exantema se ha presentado en la totalidad de los casos confirmados de viruela símica, así como la fiebre en el estado de Guerrero, (100%) seguido de la cefalea (85.7%).

## SINTOMATOLOGIA

n=14

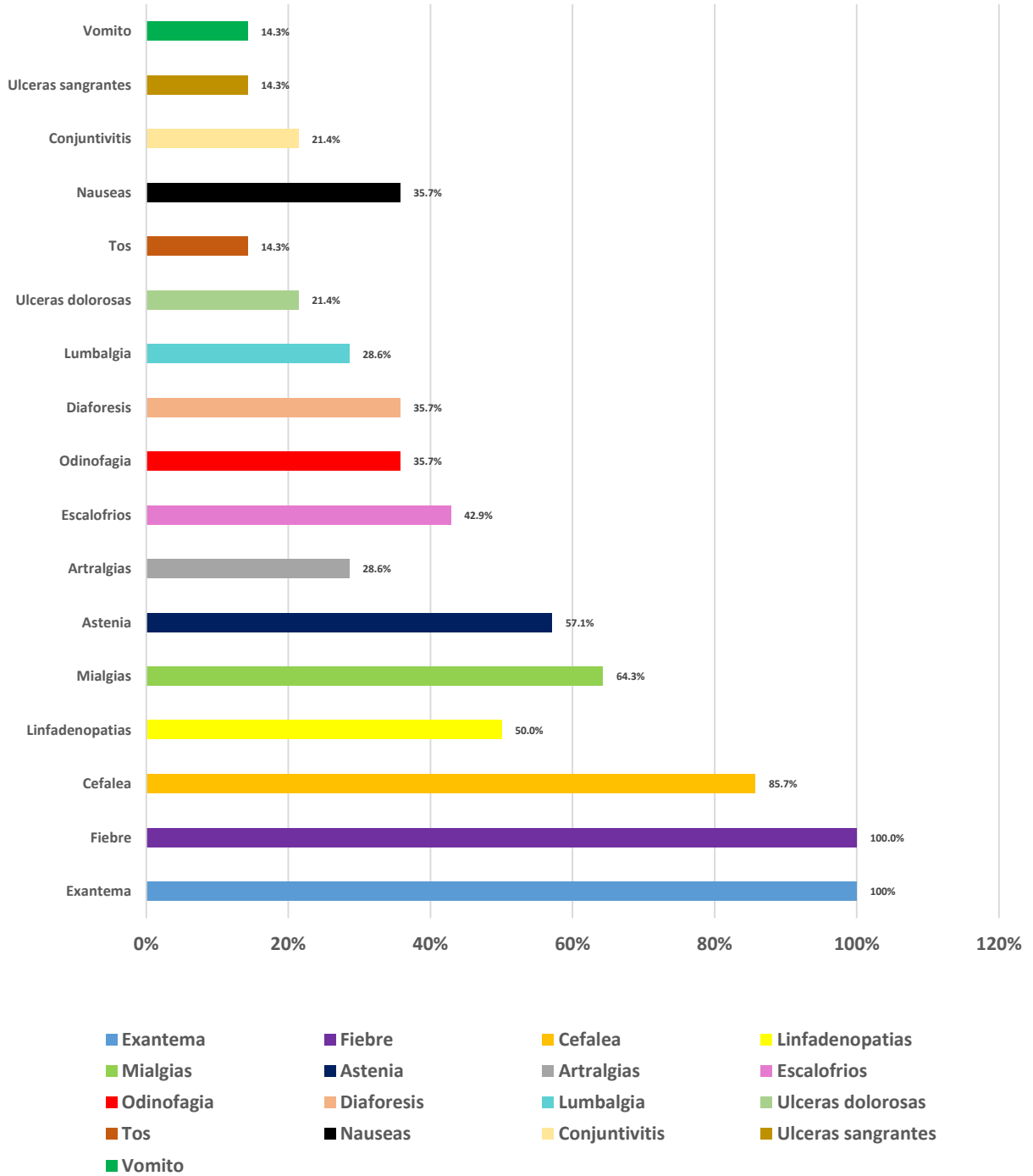

La comorbilidad que mayormente se presenta es la infección por VIH (28.6%).

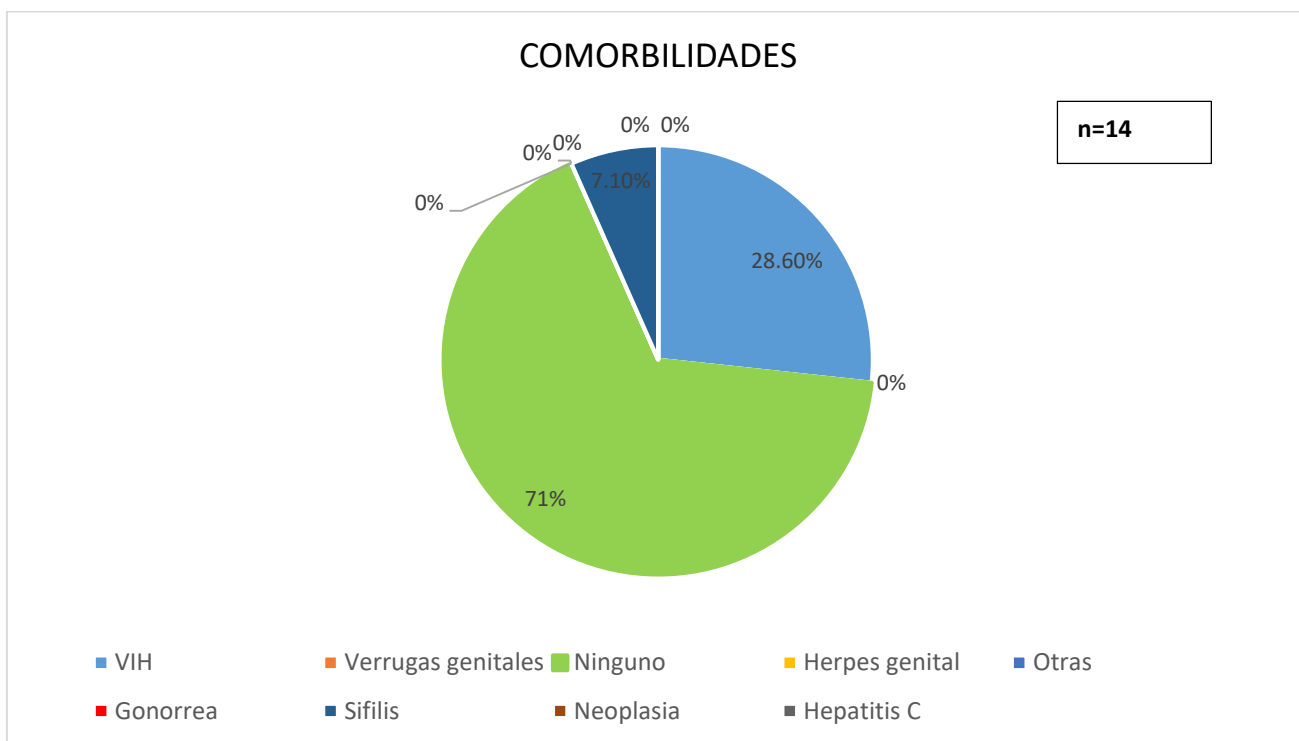

No se han presentado defunciones de pacientes positivos a Viruela Símica



*Boletín Epidemiológico No. 50*  
**Vigilancia Epidemiológica Semana 50 2022**

Casos Padecimiento	Año	
	2021	2022
Absceso hepático amebiano(A06.4)	20	14
Accidentes De Tráfico(B10 - B89)		
Accidentes de transporte en vehículos con motor(V20-V29, V40-V79)	1159	2252
Accidentes Laborales(S/C)		
Adicciones(F10-F19 excepto F10.0)		
Alcoholismo(F10.1, T51.9)		
Amebiasis intestinal(A06.0-A06.3, A06.9)	8019	8140
Anencefalia(Q00)	2	15
Anorexia, bulimia y otros trastornos alimentarios(F50)	63	119
Antrax(A22)		
Artritis Reumatoide(M06.9)		
Ascariasis(B77)	3724	3761
Asma(J45, J46)	1223	2170
Autismo infantil y síndrome de Asperger(F84.0, F84.5)	12	69
Autoenvenenamiento intencional por analgésicos no narcóticos, antipiréticos y antirreumáticos(X60)		
Autoenvenenamiento intencional por sedantes, hipnóticos, antiparkinsonianos, psicotrópicos(X61)		
Bocio endémico(E01)	60	76
Brucelosis(A23)	61	125
Candidiasis urogenital(B37.3-B37.4)	3584	4481
Caries de la dentina(K02.1)		
Caries del cemento(K02.2)		
Caries limitada al esmalte(K02.0)		
Casos confirmados de Influenza AH1N1 2009(J09)		
Chancro blando(A57)	15	27
Cirrosis hepática (K70.3, K74.6)(K70.3, K74.6)		
Cirrosis hepática alcohólica(K70.3)	71	165
Cirrosis hepática no alcohólica(K74.6)		
Cisticercosis(B69)	3	5
Coccidiodomicosis(B38)		
Cólera(A00)		
Complicaciones consecutivas al aborto, al embarazo ectópico y al embarazo molar(O08)		
Conjuntivitis epidémica aguda hemorrágica(B30.3)	9	12
Conjuntivitis mucopurulenta(H10.0)		
Conjuntivitis(B30, H10.0)		
Conjuntivitis(H10)	8181	12742
Contacto traumático con avispas, avispones y abejas(X23)	230	337
COVID-19(U07.1-U07.2)	143597	90267
Defectos del tubo neural(Q00.0)		
Deformidades congénitas de la cadera(Q65)		
Deformidades congénitas de los pies(Q66)		
Demencia en la enfermedad de alzheimer(F00.0-F00.2)	1	7
Dengue con signos de alarma(A97.1)	506	985

Dengue grave(A97.2)	154	139
Dengue no grave(A97.0, A97.9)	1480	2382
Depresión(F32)	1263	2393
Dermatofitosis(B35)	1591	1688
Dermatosis Y Dermatomicosis(L98.9, B36.9)		
Desnutrición leve(E44.1)	1946	3088
Desnutrición moderada(E44.0)	246	534
Desnutrición proteicocalórica, no especificada Desequilibrio proteicocalórico SAI Desnutrición SAI(E46)		
Desnutrición severa(E40-E43)	171	252
Desprendimiento prematuro de la placenta(O45)		
Diabetes mellitus en el embarazo(O24.4)	212	209
Diabetes mellitus tipo 1(E10)	70	115
Diabetes mellitus tipo 2(E11-E14)	7518	13673
Dientes moteados(Fluorosis dental)(K00.3)		
Difteria(A36)		4
Displasia cervical leve y moderada(N87.0-N87.1)	431	647
Displasia cervical severa y CaCu in situ(N87.2, D06)	52	94
Eclampsia(S/C)		
Edema, proteinuria y transtornos hipertensivos en el embarazo, parto	1511	2079
Efecto tóxico del arsénico y sus compuestos(T57.0)		
Efecto tóxico del plomo y sus compuestos(T56.0)		
Efectos del calor y de la luz(T67, X30)		2
Efectos tóxicos por hongos ingeridos(La clave cie correcta es la T62.0)(T62.0)		
Embarazo ectópico(O00)		
Embolia Y Tromboembolia(I82)		
Enanismo nutricional Retardo físico debido a desnutrición(E45)		
Encefalitis equina venezolana(A92.2)		
Encefalocele(Q01)	1	5
Enfermedad alcohólica del hígado(K70 EXCEPTO K70.3)	89	106
Enfermedad cerebrovascular(I60-I67, I69)	428	1032
Enfermedad de Alzheimer(G30)	31	40
Enfermedad de boca-mano-pie(B08.4)		
Enfermedad de Chagas (para 2016)(B57)		
Enfermedad de Hodgkin(C81)		
Enfermedad de Parkinson(G20)	96	139
Enfermedad febril exantemática(U97)	24	45
Enfermedad invasiva por neumococo(A40.3, G00.1, J13)	2	1
Enfermedad isquémica del corazón(I20-I25)	214	592
Enfermedad por virus Chikungunya(A92.0)	11	6
Enfermedad por virus Ébola(A98.4)		
Enfermedad pulmonar obstructiva crónica (EPOC)(J41-J42, J44)	17	73
Enteritis debida a rotavirus(A08.0)	10	13
Enterobiasis(B80)	397	512
Epilepsia Todas Formas(G40 - G41)		
Erisipela(A46)	198	216
Escabiosis(B86)	2143	2280
Escarlatina(A38)	7	24
Espina bífida(Q05)	22	18

Esquizofrenia paranoide, hebefrénica e indiferenciada(F20.0, F20.1, F20.2)	43	116
Eventos supuestamente asociados a la vacunación (ESAVI)(Y58, Y59)	794	190
Eventos temporalmente asociados por vacuna grave(S/C)		
Eventos temporalmente asociados por vacuna leve(S/C)		
Eventos temporalmente asociados por vacuna moderado(S/C)		
Exantema Subito(B08.2)		
Faringitis y amigdalitis estreptocócicas(J02.0, J03.0)	11419	24628
Fiebre amarilla(A95)		
Fiebre del oeste del Nilo(A92.3)		
Fiebre maculosa de las montañas rocosas(A77)		
Fiebre manchada(A77.0)		5
Fiebre paratifoidea(A01.1-A01.4)	102	111
Fiebre por virus Mayaro(A92.8)		
Fiebre recurrente(A68)		
Fiebre reumática aguda(I00-I02)	23	57
Fiebre tifoidea(A01.0)	383	376
Fractura de huesos del cráneo y de la cara(S02)		
Giardiasis(A07.1)	344	512
Gingivitis y enfermedad periodontal(K05)	10205	20398
Hemorragia anteparto, no clasificada en otra parte(O46)		
Hemorragia postparto(O72)		
Hemorragia relacionada al embarazo parto y puerperio(S/C)		
Hepatitis vírica A(B15)	111	297
Hepatitis vírica B(B16)	12	10
Hepatitis vírica C(B17.1, B18.2)	173	87
Hepatitis aguda de etiología desconocida(K75.9)		
Herida de la cabeza(S01)		
Herida por arma de fuego y punzocortantes(W32-W34)	1122	1948
Herpangina(B08.5)		
Herpes genital(A60.0)	167	175
Hiperplasia de la próstata(N40)	1215	2542
Hipertensión arterial(I10-I15)	6896	13153
Hipotermia(T68)		5
Historia personal de lesión autoinfligida intencionalmente (intento de suicidio)(Z91.5)		
Historia personal de lesión autoinfligida intencionalmente(Z91.5)	64	265
Ideación suicida(R45.8)		
Infección asintomática por VIH(Z21)		
Infección asociada a la atención de la salud(S/C)	734	110
Infección de la vejiga urinaria en el embarazo(O23.1)		
Infección de las vías genitourinarias en el embarazo(O23)		
Infección de vías urinarias(N30, N34, N39.0)	64286	82361
Infección genital en el embarazo(O23.5)		
Infección Gonococcica Del Ojo(A54.3)		
Infección Gonococcica, Otras(A54.8)		

Infección gonocócica del tracto genitourinario(A54.0-A54.2)	469	512
Infección por el virus de la inmunodeficiencia humana(B20-B24, Z21)	577	478
Infección por virus del papiloma humano(B97.7)	90	177
Infección por virus Zika(U06.9)	29	9
Infecciones intestinales por otros organismos y las mal definidas(A04,	60783	74130
Infecciones invasivas por haemophilus influenzae(A41.3, G00.0, J14)	1	5
Infecciones respiratorias agudas(J00-J06, J20, J21 EXCEPTO J02.0 Y J03	228058	385801
Influenza debida a virus de la influenza identificado(J10)		
Influenza debida a virus de la influenza no identificado(J11)	4855	249
Insuficiencia renal(N18, P96.0)		
Insuficiencia venosa periférica(I87.2)	1582	2691
Intento de suicidio(Z91.5)		
Intoxicación aguda por alcohol(F10.0)	363	613
Intoxicación alimentaria bacteriana(A05)	588	851
Intoxicación alimentaria no bacteriana(esta cie corresponde a las colitis esta mal )(S/C)		
Intoxicación por clenbuterol(T62.8)		2
Intoxicación por monóxido de carbono(T58)	4	4
Intoxicación por picadura de alacrán(T63.2, X22)	34729	38880
Intoxicación por plaguicidas(T60)	169	198
Intoxicación por ponzoña de animales(T63, X21, X27, EXCEPTO T63.0 `	510	831
Kwashiorkor Desnutrición severa con edema nutricional con despigmentación de la piel y del cabello.(E40)		
Kwashiorkor marasmático Desnutrición severa proteicocalórica(E42)		
Labio y paladar hendido(Q35-Q37)	18	23
Leishmaniasis cutánea(B55.1)		
Leishmaniasis visceral(B55.0)		
Leishmaniasis(B55)		
Lepra(A30)	17	10
Leptospirosis(A27)	22	22
Lesión autoinfligida intencionalmente al saltar desde un lugar elevado(X80)		
Lesión autoinfligida intencionalmente por ahorcamiento, estrangulamiento o sofocación(X70)		
Lesión autoinfligida intencionalmente por disparo de arma corta(X72)		
Lesión autoinfligida intencionalmente por medios no especificados(X84)		
Lesión autoinfligida intencionalmente por objeto cortante(X78)		
Leucemia de células de tipo no especificado(C95)		
Leucemia mieloide(C92)		
Leucemia(C91-C95)		
Leucoplasia, eritropacia y otras alteraciones del epitelio bucal(K13.2)		
Linfogranuloma venéreo por clamidias(A55)	2	5
Linfoma Hodgking(C81)		
Linfoma no Hodgkin de otro tipo y el no especificado(C85)		
Linfoma no Hodgking(C82-C85)		
Luxación, esguince y torcedura de articulaciones y de ligamentos de la cabeza(S03)		

Mal del pinto(A67)	10	7
Marasmo nutricional Desnutrición severa con marasmo(E41)		
Marea roja(T61.2)		
Meduloblastoma(S/C)		
Meningitis debida a Haemophilus Influenzae ( esta clave esta mal la correcta es la G00.0)(S/C)		
Meningitis meningocócica(A39.0)	2	
Meningitis meningocócica(G00.1)		
Meningitis por hemófilos(G00.0)		
Meningitis tuberculosa(A17.0)	12	50
Meningoencefalitis amebiana primaria(B60.2)		
Microcefalia(Q02)	2	2
Mordedura por quirópetero (No coincide la descripción de la CIE 10)(T14)		
Mordedura por serpiente(T36.0, X20)	219	226
Mordeduras por otros mamíferos(W55)	189	225
Mordeduras por perro(W54)	1547	2135
Neumonías por Haemophilus Influenzae(J14)		
Neumonías y bronconeumonías(J12-J18 EXCEPTO J18.2, J13 y J14)	1435	1891
OBESIDAD MORBIDA(S/C)		
Obesidad(E66)	9412	19194
Oncocercosis(B73)		
Osteocondrosis juvenil de la cadera y de la pelvis(M91)		
Otitis media aguda(H65.0-H65.1)	8512	12652
Otras helmintiasis(B65-B67, B70-B76, B78, B79, B81-B83 EXCEPTO B73)	4100	4174
Otras hepatitis víricas(B17-B19 EXCEPTO B17.1, B18.2)	52	163
Otras infecciones de la vagina y de la vulva(N76)		
Otras infecciones intestinales debidas a protozoarios(A07.0, A07.2, A07.3)	2289	2148
Otras Micosis Y Las No Especificadas(B36 - B37.9)		
Otras micosis, no clasificadas en otra parte(B48)		
Otras rickettsiosis(A79)	11	23
Otras salmonelosis(A02)	614	741
Otro hipotiroidismo(E03)		
Otros síntomas y signos que involucran el estado emocional (ideación suicida)(R45.8)		
Otros trastornos de ansiedad(F41.0-F41.2)	328	151
Otros tumores malignos de la piel(C44)		
Paludismo por plasmodium falciparum(B50)		
Paludismo por plasmodium vivax(B51)		2
Parálisis flácida aguda(U98)	6	20
Paratifoidea y otras salmonelosis(A01.1-A02)		
Parotiditis infecciosa(B26)	73	83
Peatón lesionado en accidente de transporte(V01-V09)	109	194
Pediculosis y phthiriasis(B85)	178	377
Perturbación de la actividad y de la atención(F90.0)	69	235
Peste(A20)		2
Picadura de abeja africanizada(T64)		
Picadura por insectos venenosos(T63.4)		
Placenta previa(O44)		

Planeación Suicida(S/C)		
Poliomielitis aguda(A80)		
Preeclampsia leve(S/C)		
Preeclampsia severa(S/C)		
Quemaduras(T20-T32)	749	1335
Rabia humana(A82)	15	
Reacción al estrés grave y trastornos de adaptación(F43.0-F43.2)	628	2227
Retraso mental(F70-F79)	21	62
Rubéola(B06)		
Sarampión(B05)		1
Secuelas de otros efectos y los no especificados de causas externas(T98)		
Sepsis puerperal(O85)	1	10
Seropositivos a hepatitis C(Z22)		
Shigelosis(A03)	273	308
Sífilis adquirida(A51-A53)	335	238
Sífilis congénita(A50)		13
Síndrome coqueluchoide(U99)	15	25
Síndrome de inmunodeficiencia adquirida(B20-B24)		
Síndrome de rubéola congénita(P35.0)		4
Síndrome febril(R50)		
Síndrome meníngeo(G00-G03 EXCEPTO G00.0, G00.1)	14	26
Síndrome severo agudo respiratorio(U04.9)		
SOBREPESO(S/C)		
Tabaquismo(F17.1, T 65.2, Z72.0)		
Teniasis(B68)	1	4
Tétanos neonatal(A33)		
Tétanos(A34, A35)	1	1
Tifo Epidémico(A75)		
Tifo epidémico(A75.0)		
Tifo murino(A75.2)		1
Tos ferina(A37)		1
Toxoplasmosis(B58)	7	14
Trabajo de parto y parto no complicado por hemorragia intraparto, no clasificado en otra parte(O67)		
Tracoma(A71)		
Transtorno de la conducta no especificado(F91.9)		
Transtorno de la personalidad no especificado(F60.9)		
Trastorno bipolar(F31)	6	21
Trastorno depresivo recurrente(F33)	196	664
Trastorno obsesivo compulsivo(F42.0-F42.2, F42.8)	56	60
Trastornos de ideas delirantes persistentes(F22.9)	4	3
Trastornos esquizoafectivos(F25)	8	37
Trastornos mentales y del comportamiento asociados con el puerperio	33	92
Traumatismo del ojo y de la órbita(S05)		
Traumatismo por aplastamiento del antebrazo(S57)		
Traumatismo superficial de la cabeza(S00)		
Tricomoniasis urogenital(A59.0)	552	640
Tripanosomiasis americana (enfermedad de Chagas) aguda(B57.0-B57.9)	2	34

Tripanosomiasis americana (enfermedad de Chagas) crónica(B57.2-B5	4	25
Triquinosis(B75)	2	1
Tuberculosis otras formas(A17.1, A17.8, A17.9, A18-A19)	96	85
Tuberculosis respiratoria(A15-A16)	3325	3506
Tularemia(A21)		
Tumor maligno de bronquios y pulmón(C34)		
Tumor maligno de la glándula suprarrenal(C74)		
Tumor maligno de la glándula tiroides(C73)		
Tumor maligno de la mama(C50)	46	299
Tumor maligno de la pleura(C38.4)		
Tumor maligno de la próstata(C61)		
Tumor maligno de los bronquios y del pulmón(C34)		
Tumor maligno de los huesos y de los cartílagos articulares(C41)		
Tumor maligno de otros tejidos conjuntivos y de tejidos blandos(C49)		
Tumor maligno de riñón(C64)		
Tumor maligno de tráquea, bronquios y pulmón(C33-C34)		
Tumor maligno del colon y recto(C18-C21)		
Tumor maligno del colon(C18)		
Tumor maligno del cuello del útero(C53)	20	177
Tumor maligno del cuerpo del útero(C54)		
Tumor maligno del encéfalo(C71)		
Tumor maligno del endometrio(C54.1)		
Tumor maligno del esófago(C15)		
Tumor maligno del estómago(C16)		
Tumor maligno del hígado y de las vías biliares intrahepáticas(C22)		
Tumor maligno del ovario(C56)		
Tumor maligno del páncreas(C25)		
Tumor maligno del pene(C60)		
Tumor maligno del píloro(C16.4)		
Tumor maligno del recto Ampolla rectal(C20)		
Tumor maligno del riñón, excepto de la pelvis renal(C64)		
Tumores malignos de los huesos y de los cartílagos articulares(C40-C41)		
Tumores malignos del encéfalo y de otras partes del sistema nervioso central(C70-C72)		
Úlceras, gastritis y duodenitis(K25-K29)	18365	22572
Vaginitis subaguda y crónica(N76.1)		
Varicela(B01)	413	980
Violencia intrafamiliar(Y07.0-Y07.2)	4477	6314
Viruela símica(B04)		16
Vulvovaginitis(N76)	13633	17060



Padecimiento	Femenino	Masculino	TOTAL
1 Infecciones respiratorias agudas(J00-J06, J20, J21 EXCEPTO J02.0 Y J03.0)	221936	163865	385801
2 COVID-19(U07.1-U07.2)	50982	39285	90267
3 Infección de vías urinarias(N30, N34, N39.0)	66789	15572	82361
4 Infecciones intestinales por otros organismos y las mal definidas(A04, A08-A09 E)	41352	32778	74130
5 Intoxicación por picadura de alacrán(T63.2, X22)	19787	19093	38880
6 Faringitis y amigdalitis estreptocócicas(J02.0, J03.0)	14132	10496	24628
7 Úlceras, gastritis y duodenitis(K25-K29)	15243	7329	22572
8 Gingivitis y enfermedad periodontal(K05)	13407	6991	20398
9 Obesidad(E66)	12338	6856	19194
10 Vulvovaginitis(N76)	17060		17060
11 Diabetes mellitus tipo 2(E11-E14)	8475	5198	13673
12 Hipertensión arterial(I10-I15)	7827	5326	13153
13 Conjuntivitis(H10)	7078	5664	12742
14 Otitis media aguda(H65.0-H65.1)	7574	5078	12652
15 Amebiasis intestinal(A06.0-A06.3, A06.9)	4611	3529	8140
16 Violencia intrafamiliar(Y07.0-Y07.2)	6176	138	6314
17 Candidiasis urogenital(B37.3-B37.4)	4277	204	4481
18 Otras helmintiasis(B65-B67, B70-B76, B78, B79, B81-B83 EXCEPTO B73 y B75)	2408	1766	4174
19 Ascariasis(B77)	2077	1684	3761
20 Tuberculosis respiratoria(A15-A16)	1711	1795	3506





**Casos nuevos de enfermedades de notificación inmediata hasta la semana 50 2022**

Padecimiento	Femenino	Masculino	TOTAL
Cólera(A00)	0	0	0
Difteria(A36)	4	0	4
Encefalitis equina venezolana(A92.2)	0	0	0
Enfermedad febril exantemática(U97)	21	24	45
Enfermedad invasiva por neumococo(A40.3, G00.1, J13)	1	0	1
Enfermedad por virus Chikungunya(A92.0)	5	1	6
Enfermedad por virus Ébola(A98.4)	0	0	0
Eventos supuestamente asociados a la vacunación (ESAVI)(Y58, Y59)	114	76	190
Eventos temporalmente asociados por vacuna grave(S/C)	0	0	0
Eventos temporalmente asociados por vacuna leve(S/C)	0	0	0
Fiebre amarilla(A95)	0	0	0
Fiebre del oeste del Nilo(A92.3)	0	0	0
Fiebre manchada(A77.0)	3	2	5
Fiebre por virus Mayaro(A92.8)	0	0	0
Infección asintomática por VIH(Z21)	0	0	0
Infección por virus Zika(U06.9)	4	5	9
Infecciones invasivas por haemophilus influenzae(A41.3, G00.0, J14)	2	3	5
Influenza(J09-J11)	142	107	249
Leishmaniasis cutánea(B55.1)	0	0	0
Leishmaniasis visceral(B55.0)	0	0	0
Lepra(A30)	2	8	10
Meningitis meningocócica(A39.0)	0	0	0
Meningitis tuberculosa(A17.0)	34	16	50
Meningoencefalitis amebiana primaria(B60.2)	0	0	0
Otras rickettsiosis(A79)	11	12	23
Paludismo por plasmodium falciparum(B50)	0	0	0
Paludismo por plasmodium vivax(B51)	2	0	2
Peste(A20)	1	1	2
Poliomielitis aguda(A80)	0	0	0
Rabia humana(A82)	0	0	0
Sarampión(B05)	0	1	1
Sífilis congénita(A50)	7	6	13
Síndrome coqueluchoide(U99)	11	14	25
Tétanos neonatal(A33)	0	0	0
Tétanos(A34, A35)	0	1	1
Tifo Epidemico(A75)	0	0	0
Tifo epidémico(A75.0)	0	0	0
Tifo murino(A75.2)	1	0	1
Tos ferina(A37)	1	0	1
Tuberculosis otras formas(A17.1, A17.8, A17.9, A18-A19)	45		85
Tuberculosis respiratoria(A15-A16)	1711	1795	3506



Padecimiento

Enteritis debida a rotavirus(A08.0)

Hepatitis vírica A(B15)

Jurisdicción
01 Tierra Caliente
02 Norte
03 Centro
04 Montaña
05 Costa Grande
06 Costa chica
07 Acapulco
Institución
SSA
IMSS ORD
ISSSTE
OTRAS
IMSS SOL
DIF
PEMEX
SEDENA
SEMAR

Sem	2021	2022	
	Acum	F	M
50			
50	0	0	0
50	0	0	0
50	2	0	0
50	0	0	0
50	0	0	0
50	0	0	0
50	8	6	7
50	2	0	0
50	8	6	7
50	0	0	0
50	0	0	0
50	0	0	0
50	0	0	0
50	0	0	0
50	0	0	0
50	0	0	0
50	0	0	0

Sem	2021	2022	
	Acum	F	M
50			
50	25	4	7
50	17	29	37
50	16	5	20
50	11	4	18
50	0	0	3
50	13	49	46
50	29	29	46
50	75	83	108
50	27	27	51
50	5	1	6
50	0	0	0
50	0	8	6
50	0	0	0
50	0	0	0
50	4	0	6
50	0	1	0

Padecimiento

Hepatitis vírica B(B16)

Infección por virus del papiloma humano(B97.7)

Jurisdicción
01 Tierra Caliente
02 Norte
03 Centro
04 Montaña
05 Costa Grande
06 Costa chica
07 Acapulco
Institución
SSA
IMSS ORD
ISSSTE
OTRAS
IMSS SOL
DIF
PEMEX
SEDENA
SEMAR

Sem	2021	2022	
	Acum	F	M
50			
50	1	0	0
50	1	0	0
50	1	2	1
50	0	0	0
50	0	0	0
50	1	1	0
50	8	1	5
50	3	3	1
50	9	0	5
50	0		0
50	0	0	0
50	0	0	0
50	0	0	0
50	0	0	0
50	0	0	0
50	0	0	0
50	0	0	0
50	0	1	0

Sem	2021	2022	
	Acum	F	M
50			
50	0	1	1
50	33	50	7
50	22	34	6
50	12	5	1
50	2	7	4
50	5	11	2
50	16	43	5
50	30	69	10
50	37	49	7
50	20	22	6
50	0	1	0
50	3	0	0
50	0	0	0
50	0	0	0
50	0	0	0
50	0	10	3
50	0	0	0



Padecimiento
--------------

Influenza(J09-J11)
--------------------

Meningitis tuberculosa(A17.0)
-------------------------------

Jurisdicción
01 Tierra Caliente
02 Norte
03 Centro
04 Montaña
05 Costa Grande
06 Costa chica
07 Acapulco
Institución
SSA
IMSS ORD
ISSSTE
OTRAS
IMSS SOL
DIF
PEMEX
SEDENA
SEMAR

Sem	2021	2022	
	Acum	F	M
50			
50	256	0	1
50	1034	10	6
50	1267	59	40
50	0	1	1
50	850	8	3
50	500	4	4
50	948	60	52
Institución	2021	2022	2022
50	4826	80	64
50	29	40	29
50	0	17	11
50	0	0	0
50	0	3	1
50	0	0	0
50	0	0	0
50	0	2	2
50	0	0	0

Sem	2021	2022	
	Acum	F	M
50			
50	0	1	0
50	0	0	0
50	0	26	0
50	0	0	0
50	0	0	0
50	0	0	0
50	12	7	16
Institución	2021	2022	2022
50	9	7	15
50	3	1	1
50	0	1	0
50	0	25	0
50	0	0	0
50	0	0	0
50	0	0	0
50	0	0	0
50	0	0	0

Padecimiento
--------------

Tos ferina(A37)
-----------------

Meningitis meningocócica(A39.0)
---------------------------------

Jurisdicción
01 Tierra Caliente
02 Norte
03 Centro
04 Montaña
05 Costa Grande
06 Costa chica
07 Acapulco
Institución
SSA
IMSS ORD
ISSSTE
OTRAS
IMSS SOL
DIF
PEMEX
SEDENA
SEMAR

Sem	2021	2022	
	Acum	F	M
50			
50	0	0	0
50	0	0	0
50	0	1	0
50	0	0	0
50	0	0	0
50	0	0	0
50	0	0	0
Institución	2021	2022	2022
50	0	0	0
50	0	1	0
50	0		0
50	0	0	0
50	0	0	0
50	0	0	0
50	0	0	0
50	0	0	0
50	0	0	0
50	0	0	0

Sem	2021	2022	
	Acum	F	M
50			
50	0	0	0
50	0	0	0
50	1	0	0
50	0	0	0
50	0	0	0
50	1	0	0
50	0	0	0
Institución	2021	2022	2022
50	2	0	0
50	0	0	0
50	0	0	0
50	0	0	0
50	0	0	0
50	0	0	0
50	0	0	0
50	0	0	0
50	0	0	0
50	0	0	0



Padecimiento

Enfermedad invasiva por neumococo(A40.3,  
G00.1, J13)

Infecciones invasivas por haemophilus  
influenzae(A41.3, G00.0, J14)

Jurisdicción
01 Tierra Caliente
02 Norte
03 Centro
04 Montaña
05 Costa Grande
06 Costa chica
07 Acapulco
Institución
SSA
IMSS ORD
ISSSTE
OTRAS
IMSS SOL
DIF
PEMEX
SEDENA
SEMAR

Sem	2021	2022	
	Acum	F	M
50			
50	0	0	0
50	0	0	0
50	2	1	0
50	0	0	0
50	0	0	0
50	0	0	0
50	0	0	0
50	2	0	0
50	0	0	0
50	0	0	0
50	0	0	0
50	0	0	0
50	0	0	0
50	0	1	0
50	0	0	0

Sem	2021	2022	
	Acum	F	M
50			
50	0	0	0
50	0	0	0
50	1	0	1
50	0	0	0
50	0	0	0
50	0	0	0
50	0	0	0
50	0	2	2
50	1	2	3
50	0	0	0
50	0	0	0
50	0	0	0
50	0	0	0
50	0	0	0
50	0	0	0
50	0	0	0

Padecimiento

Varicela(B01)

Rubéola(B06)

Jurisdicción
01 Tierra Caliente
02 Norte
03 Centro
04 Montaña
05 Costa Grande
06 Costa chica
07 Acapulco
Institución
SSA
IMSS ORD
ISSSTE
OTRAS
IMSS SOL
DIF
PEMEX
SEDENA
SEMAR

Sem	2021	2022	
	Acum	F	M
50			
50	13	54	67
50	24	68	78
50	52	58	70
50	54	62	59
50	53	52	43
50	30	18	26
50	187	158	167
50	210	222	259
50	164	161	180
50	24		44
50	0	4	3
50	7	19	11
50	0	0	0
50	0	0	0
50	5	13	11
50	3	44	2

Sem	2021	2022	
	Acum	F	M
50			
50	0	0	0
50	0	0	0
50	0	0	0
50	0	0	0
50	0	0	0
50	0	0	0
50	0	0	0
50	0	0	0
50	0	0	0
50	0	0	0
50	0	0	0
50	0	0	0
50	0	0	0
50	0	0	0



**Padecimiento**

**Tétanos neonatal(A33)**

**Tétanos(A34, A35)**

<b>Jurisdicción</b>
01 Tierra Caliente
02 Norte
03 Centro
04 Montaña
05 Costa Grande
06 Costa chica
07 Acapulco
<b>Institución</b>
SSA
IMSS ORD
ISSSTE
OTRAS
IMSS SOL
DIF
PEMEX
SEDENA
SEMAR

Sem	2021	2022	
	Acum	F	M
50			
50	0	0	0
50	0	0	0
50	0	0	0
50	0	0	0
50	0	0	0
50	0	0	0
50	0	0	0
50	0	0	0
50	0	0	0
50	0	0	0
50	0	0	0
50	0	0	0
50	0	0	0
50	0	0	0

Sem	2021	2022	
	Acum	F	M
50			
50	1	0	0
50	0	0	0
50	0	0	0
50	0	0	0
50	0	0	0
50	0	0	0
50	0	0	0
50	0	0	0
50	0	0	0
50	0	0	0
50	0	0	0
50	0	0	0
50	0	0	0
50	0	0	0
50	0	0	1
50	1	0	1
50	0	0	0
50	0	0	0
50	0	0	0
50	0	0	0
50	0	0	0
50	0	0	0
50	0	0	0
50	0	0	0

**Padecimiento**

**Parotiditis infecciosa(B26)**

**Síndrome de rubéola congénita(P35.0)**

<b>Jurisdicción</b>
01 Tierra Caliente
02 Norte
03 Centro
04 Montaña
05 Costa Grande
06 Costa chica
07 Acapulco
<b>Institución</b>
SSA
IMSS ORD
ISSSTE
OTRAS
IMSS SOL
DIF
PEMEX
SEDENA
SEMAR

Sem	2021	2022	
	Acum	F	M
50			
50	2	3	2
50	4	3	4
50	10	5	5
50	5	6	2
50	6	3	2
50	19	5	3
50	27	22	18
50	40	24	15
50	29	22	12
50	0		6
50	0	1	0
50	0	0	0
50	0	0	0
50	0	0	0
50	0	0	0
50	0	0	0
50	0	0	0
50	2	0	3
50	2	0	0

Sem	2021	2022	
	Acum	F	M
50			
50	0	0	0
50	0	0	0
50	0	1	2
50	0	0	0
50	0	0	0
50	0	0	0
50	0	0	0
50	0	0	0
50	0	0	0
50	0	0	0
50	0	0	0
50	0	0	0
50	0	0	0
50	0	0	1
50	0	1	3
50	0	0	0
50	0	0	0
50	0	0	0
50	0	0	0
50	0	0	0
50	0	0	0
50	0	0	0
50	0	0	0
50	0	0	0



Padecimiento

Cólera(A00)

Fiebre tifoidea(A01.0)

Jurisdicción
01 Tierra Caliente
02 Norte
03 Centro
04 Montaña
05 Costa Grande
06 Costa chica
07 Acapulco
Institución
SSA
IMSS ORD
ISSSTE
OTRAS
IMSS SOL
DIF
PEMEX
SEDENA
SEMAR

Sem	2021	2022	
	Acum	F	M
50			
50	0	0	0
50	0	0	0
50	0	0	0
50	0	0	0
50	0	0	0
50	0	0	0
50	0	0	0
50	0	0	0
50	0	0	0
50	0	0	0
50	0	0	0
50	0	0	0
50	0	0	0
50	0	0	0
50	0	0	0

Sem	2021	2022	
	Acum	F	M
50			
50	87	58	25
50	35	20	15
50	86	40	18
50	8	10	3
50	17	18	4
50	81	77	47
50	69	28	13
50	238	164	86
50	77	36	15
50	56	47	21
50	4	2	1
50	7	0	2
50	0	0	0
50	0	0	0
50	0	2	0
50	1	0	0

Padecimiento

Otras salmonelosis(A02)

Shigelosis(A03)

Jurisdicción
01 Tierra Caliente
02 Norte
03 Centro
04 Montaña
05 Costa Grande
06 Costa chica
07 Acapulco
Institución
SSA
IMSS ORD
ISSSTE
OTRAS
IMSS SOL
DIF
PEMEX
SEDENA
SEMAR

Sem	2021	2022	
	Acum	F	M
50			
50	73	49	35
50	36	33	8
50	107	88	55
50	31	9	9
50	63	28	20
50	139	86	40
50	165	166	115
50	306	205	99
50	199	168	132
50	77		31
50	27	22	19
50	2	1	0
50	0	0	0
50	0	0	0
50	3	1	1
50	0	62	0

Sem	2021	2022	
	Acum	F	M
50			
50	8	9	7
50	10	15	9
50	20	9	13
50	20	25	6
50	18	12	10
50	156	75	73
50	41	29	16
50	242	159	128
50	2	7	4
50	4	2	1
50	8	0	0
50	17	6	1
50	0	0	0
50	0	0	0
50	0	0	0
50	0	0	0



Padecimiento

Infecciones intestinales por otros organismos y las mal definidas(A04, A08-A09 EXCEPTO A08.0)

Intoxicación alimentaria bacteriana(A05)

Jurisdicción
01 Tierra Caliente
02 Norte
03 Centro
04 Montaña
05 Costa Grande
06 Costa chica
07 Acapulco
Institución
SSA
IMSS ORD
ISSSTE
OTRAS
IMSS SOL
DIF
PEMEX
SEDENA
SEMAR

Sem	2021	2022	
	Acum	F	M
50			
50	6487	4049	3418
50	9799	7368	5826
50	6850	6715	5581
50	9928	5790	4426
50	5467	3375	2561
50	3369	2316	1811
50	18883	11739	9155
Institución	2021	2022	2022
50	32190	20907	16452
50	15907	9307	7415
50	7887	6298	4737
50	2218	2871	2596
50	2151	1319	1074
50	0	0	0
50	0	0	0
50	238	427	293
50	192	223	211

Sem	2021	2022	
	Acum	F	M
50			
50	7	1	3
50	62	75	30
50	79	100	85
50	40	9	4
50	105	85	60
50	91	50	27
50	204	184	138
Institución	2021	2022	2022
50	276	226	153
50	139	113	88
50	81	122	62
50	2	1	3
50	67	5	2
50	0	0	0
50	0	0	0
50	19	37	39
50	4	0	0

Padecimiento

Amebiasis intestinal(A06.0-A06.3, A06.9)

Absceso hepático amebiano(A06.4)

Jurisdicción
01 Tierra Caliente
02 Norte
03 Centro
04 Montaña
05 Costa Grande
06 Costa chica
07 Acapulco
Institución
SSA
IMSS ORD
ISSSTE
OTRAS
IMSS SOL
DIF
PEMEX
SEDENA
SEMAR

Sem	2021	2022	
	Acum	F	M
50			
50	709	431	329
50	483	306	221
50	648	523	399
50	626	323	210
50	1186	511	388
50	1706	1088	830
50	2661	1429	1152
Institución	2021	2022	2022
50	5871	3184	2325
50	1302	885	756
50	696		413
50	13	44	24
50	130	12	6
50	0	0	0
50	0	0	0
50	6	10	4
50	1	473	1

Sem	2021	2022	
	Acum	F	M
50			
50	4	2	0
50	1	1	0
50	5	0	0
50	0	0	0
50	1	1	0
50	6	0	0
50	3	7	3
Institución	2021	2022	2022
50	16	6	0
50	0	3	3
50	1	0	0
50	0	0	0
50	1	1	0
50	0	0	0
50	0	0	0
50	2	1	0
50	0	0	0



Padecimiento

Otras infecciones intestinales debidas a protozoarios(A07.0, A07.2, A07.9)

Giardiasis(A07.1)

Jurisdicción
01 Tierra Caliente
02 Norte
03 Centro
04 Montaña
05 Costa Grande
06 Costa chica
07 Acapulco
Institución
SSA
IMSS ORD
ISSSTE
OTRAS
IMSS SOL
DIF
PEMEX
SEDENA
SEMAR

Sem	2021	2022	
	Acum	F	M
50			
50	145	105	81
50	25	34	25
50	409	323	244
50	366	127	91
50	148	77	55
50	235	162	117
50	961	389	318
50	1843	943	725
50	6	2	4
50	78	94	63
50	15	68	50
50	347	108	89
50	0	0	0
50	0	0	0
50	0	0	0
50	0	0	0
50	0	2	0

Sem	2021	2022	
	Acum	F	M
50			
50	10	8	4
50	8	8	12
50	31	41	21
50	14	8	1
50	35	49	33
50	117	44	28
50	129	143	112
50	317	248	168
50	18	40	39
50	1	6	2
50	0	0	0
50	8	1	0
50	0	0	0
50	0	0	0
50	0	6	2
50	0	0	0

Padecimiento

Otras helmintiasis(B65-B67, B70-B76, B78, B79, B81-B83 excepto B73 y B75)

Ascariasis(B77)

Jurisdicción
01 Tierra Caliente
02 Norte
03 Centro
04 Montaña
05 Costa Grande
06 Costa chica
07 Acapulco
Institución
SSA
IMSS ORD
ISSSTE
OTRAS
IMSS SOL
DIF
PEMEX
SEDENA
SEMAR

Sem	2021	2022	
	Acum	F	M
50			
50	92	49	45
50	187	128	102
50	432	273	206
50	26	24	25
50	179	120	102
50	318	155	95
50	2866	1659	1191
50	267	140	109
50	3753	2131	1560
50	20		11
50	4	1	2
50	0	0	1
50	0	0	0
50	0	0	0
50	50	121	83
50	6	14	0

Sem	2021	2022	
	Acum	F	M
50			
50	101	54	35
50	25	14	15
50	119	129	91
50	209	152	95
50	564	377	372
50	1178	656	540
50	1528	695	536
50	3207	1734	1430
50	63	24	15
50	256	295	224
50	3	1	3
50	195	21	12
50	0	0	0
50	0	0	0
50	0	1	0
50	0	1	0





Padecimiento
--------------

Enterobiasis(B80)
-------------------

Paratifoidea y otras salmonelosis(A01.1-A02)
--

Jurisdicción
01 Tierra Caliente
02 Norte
03 Centro
04 Montaña
05 Costa Grande
06 Costa chica
07 Acapulco
Institución
SSA
IMSS ORD
ISSSTE
OTRAS
IMSS SOL
DIF
PEMEX
SEDENA
SEMAR

Sem	2021	2022	
	Acum	F	M
50			
50	10	9	10
50	14	6	3
50	33	31	13
50	45	55	23
50	14	16	19
50	75	80	63
50	206	96	88
50	265	180	139
50	81	65	34
50	0	19	23
50	7	0	1
50	44	29	22
50	0	0	0
50	0	0	0
50	0	0	0
50	0	0	0
50	0	0	0
50	0	0	0

Sem	2021	2022	
	Acum	F	M
50			
50	0	0	0
50	0	0	0
50	0	0	0
50	0	0	0
50	0	0	0
50	0	0	0
50	0	0	0
50	0	0	0
50	0	0	0
50	0	0	0
50	0	0	0
50	0	0	0
50	0	0	0
50	0	0	0
50	0	0	0



Padecimiento

Faringitis y amigdalitis estreptocócicas(J02.0, J03.0)

Infecciones respiratorias agudas(J00-J06, J20, J21 EXCEPTO J02.0 Y J03.0)

Jurisdicción
01 Tierra Caliente
02 Norte
03 Centro
04 Montaña
05 Costa Grande
06 Costa chica
07 Acapulco
Institución
SSA
IMSS ORD
ISSSTE
OTRAS
IMSS SOL
DIF
PEMEX
SEDENA
SEMAR

Sem	2021	2022	
	Acum	F	M
50			
50	3141	3222	2703
50	292	823	681
50	2667	3698	2639
50	1876	2573	1744
50	238	136	142
50	63	86	53
50	3142	3594	2534
Institución	2021	2022	
SSA	8992	12119	8712
IMSS ORD	45	70	62
ISSSTE	1228	1073	988
OTRAS	563	691	567
IMSS SOL	563	57	50
DIF	0	0	0
PEMEX	0	0	0
SEDENA	25	74	51
SEMAR	3	48	66

Sem	2021	2022	
	Acum	F	M
50			
50	19001	19510	15320
50	35984	39088	28522
50	35541	36057	28179
50	35736	34809	24128
50	27963	23218	16874
50	25987	23264	16413
50	47846	45990	34429
Institución	2021	2022	
SSA	149186	142922	103270
IMSS ORD	41529	39730	31818
ISSSTE	22289	21632	14809
OTRAS	5315	8626	7385
IMSS SOL	8553	6558	4672
DIF	0	0	0
PEMEX	0	0	0
SEDENA	720	1792	1320
SEMAR	466	676	591

Padecimiento

Neumonías y bronconeumonías(J12-J18 EXCEPTO J18.2, J13 y J14)

Otitis media aguda(H65.0-H65.1)

Jurisdicción
01 Tierra Caliente
02 Norte
03 Centro
04 Montaña
05 Costa Grande
06 Costa chica
07 Acapulco
Institución
SSA
IMSS ORD
ISSSTE
OTRAS
IMSS SOL
DIF
PEMEX
SEDENA
SEMAR

Sem	2021	2022	
	Acum	F	M
50			
50	18	55	34
50	225	132	166
50	188	199	197
50	197	259	224
50	98	56	54
50	447	142	118
50	262	124	131
Institución	2021	2022	
SSA	1122	797	747
IMSS ORD	214	52	52
ISSSTE	4		25
OTRAS	0	13	12
IMSS SOL	25	22	15
DIF	0	0	0
PEMEX	0	0	0
SEDENA	43	47	71
SEMAR	27	34	2

Sem	2021	2022	
	Acum	F	M
50			
50	941	857	652
50	1264	1340	824
50	846	1286	950
50	824	842	504
50	1619	883	610
50	1472	1236	867
50	1546	1130	671
Institución	2021	2022	
SSA	6775	5746	3726
IMSS ORD	23	13	14
ISSSTE	1022	927	616
OTRAS	198	492	411
IMSS SOL	450	287	211
DIF	0	0	0
PEMEX	0	0	0
SEDENA	37	97	86
SEMAR	7	12	14



Padecimiento	Tuberculosis respiratoria(A15-A16)				COVID-19(U07.1)			
	Sem	2021	2022		Sem	2021	2022	
		Acum	F	M		Acum	F	M
<b>Jurisdicción</b>	50				50			
01 Tierra Caliente	50	90	19	30	50	6319	890	667
02 Norte	50	198	108	82	50	16669	6152	4600
03 Centro	50	734	318	236	50	28561	11292	7962
04 Montaña	50	98	56	38	50	4718	1063	627
05 Costa Grande	50	317	78	141	50	12107	2261	1684
06 Costa chica	50	685	496	462	50	9619	2233	1519
07 Acapulco	50	1203	636	806	50	65604	27091	22226
<b>Institución</b>								
SSA	50	2599	1275	1314	50	83824	21423	16389
IMSS ORD	50	617	378	420	50	52793	25749	20301
ISSSTE	50	49	29	33	50	5414	3157	2039
OTRAS	50	6	0	0	50	546	368	292
IMSS SOL	50	15	1	0	50	121	76	41
DIF	50	0	0	0	50	0	0	0
PEMEX	50	0	0	0	50	0	0	0
SEDENA	50	28	21	17	50	550	75	51
SEMAR	50	11	7	11	50	349	134	172



Padecimiento
--------------

Sífilis congénita(A50)
------------------------

Sífilis adquirida(A51-A53)
----------------------------

Jurisdicción
01 Tierra Caliente
02 Norte
03 Centro
04 Montaña
05 Costa Grande
06 Costa chica
07 Acapulco
Institución
SSA
IMSS ORD
ISSSTE
OTRAS
IMSS SOL
DIF
PEMEX
SEDENA
SEMAR

Sem	2021	2022	
	Acum	F	M
50			
50	0	0	0
50	0	0	0
50	0	1	0
50	0	1	3
50	0	0	1
50	0	0	0
50	0	5	2
Institución	2021	2022	
SSA	0	7	6
IMSS ORD	0	0	0
ISSSTE	0	0	0
OTRAS	0	0	0
IMSS SOL	0	0	0
DIF	0	0	0
PEMEX	0	0	0
SEDENA	0	0	0
SEMAR	0	0	0

Sem	2021	2022	
	Acum	F	M
50			
50	9	3	11
50	4	4	5
50	94	10	54
50	5	4	0
50	15	20	5
50	14	9	7
50	194	49	57
Institución	2021	2022	
SSA	314	88	116
IMSS ORD	18	8	14
ISSSTE	0	1	5
OTRAS	0	0	0
IMSS SOL	1	0	0
DIF	0	0	0
PEMEX	0	0	0
SEDENA	1	2	4
SEMAR	1	0	0

Padecimiento
--------------

Infección gonocócica del tracto genitourinario(A54.0-A54.2)
---

Linfogranuloma venéreo por clamidias(A55)
---

Jurisdicción
01 Tierra Caliente
02 Norte
03 Centro
04 Montaña
05 Costa Grande
06 Costa chica
07 Acapulco
Institución
SSA
IMSS ORD
ISSSTE
OTRAS
IMSS SOL
DIF
PEMEX
SEDENA
SEMAR

Sem	2021	2022	
	Acum	F	M
50			
50	7	14	3
50	22	24	7
50	28	26	8
50	354	323	24
50	33	22	6
50	11	21	7
50	14	17	10
Institución	2021	2022	
SSA	456	439	50
IMSS ORD	7	8	13
ISSSTE	0		1
OTRAS	4	0	0
IMSS SOL	2	0	1
DIF	0	0	0
PEMEX	0	0	0
SEDENA	0	0	0
SEMAR	0	0	0

Sem	2021	2022	
	Acum	F	M
50			
50	1	0	0
50	0	0	0
50	0	0	3
50	0	0	0
50	1	0	1
50	0	0	1
50	0	0	0
Institución	2021	2022	
SSA	1	0	5
IMSS ORD	1	0	0
ISSSTE	0	0	0
OTRAS	0	0	0
IMSS SOL	0	0	0
DIF	0	0	0
PEMEX	0	0	0
SEDENA	0	0	0
SEMAR	0	0	0



Padecimiento

Chancro blando(A57)

Tricomoniasis urogenital(A59.0)

Jurisdicción
01 Tierra Caliente
02 Norte
03 Centro
04 Montaña
05 Costa Grande
06 Costa chica
07 Acapulco
Institución
SSA
IMSS ORD
ISSSTE
OTRAS
IMSS SOL
DIF
PEMEX
SEDENA
SEMAR

Sem	2021	2022	
	Acum	F	M
50			
50	1	0	2
50	1	2	3
50	2	2	1
50	3	0	0
50	1	3	0
50	1	2	1
50	6	2	9
Institución	2021	2022	2022
50	7	5	9
50	6	6	6
50	0	0	1
50	0	0	0
50	0	0	0
50	0	0	0
50	0	0	0
50	2	0	0
50	0	0	0

Sem	2021	2022	
	Acum	F	M
50			
50	39	86	4
50	53	90	3
50	81	85	5
50	92	60	1
50	80	103	1
50	87	85	3
50	120	107	7
Institución	2021	2022	2022
50	489	541	18
50	45	53	5
50	8	18	0
50	0	1	1
50	10	2	0
50	0	0	0
50	0	0	0
50	0	0	0
50	0	1	0

Padecimiento

Herpes genital(A60.0)

Vulvovaginitis(N76)

Jurisdicción
01 Tierra Caliente
02 Norte
03 Centro
04 Montaña
05 Costa Grande
06 Costa chica
07 Acapulco
Institución
SSA
IMSS ORD
ISSSTE
OTRAS
IMSS SOL
DIF
PEMEX
SEDENA
SEMAR

Sem	2021	2022	
	Acum	F	M
50			
50	5	9	5
50	25	14	5
50	21	18	5
50	4	2	1
50	20	20	8
50	12	8	4
50	80	37	39
Institución	2021	2022	2022
50	70	63	25
50	83	41	39
50	5		2
50	2	0	0
50	1	0	1
50	0	0	0
50	0	0	0
50	5	1	0
50	1	3	0

Sem	2021	2022	
	Acum	F	M
50			
50	913	1177	0
50	2094	2637	0
50	2656	4225	0
50	2823	2862	0
50	1789	2168	0
50	1484	1579	0
50	1874	2412	0
Institución	2021	2022	2022
50	10669	13161	0
50	1413	1654	0
50	596	1048	0
50	105	241	0
50	777	711	0
50	0	0	0
50	0	0	0
50	73	222	0
50	0	23	0

 Boletín Epidemiológico No. 50  
**Vigilancia Epidemiológica Semana 50 2022**  
**Enfermedades de Transmisión sexual**

**Padecimiento**
**Infección por el Virus de la Inmunodeficiencia Humana(B20-B24, Z21)**
**Candidiasis urogenital(B37.3-B37.4)**

Padecimiento
<b>Jurisdicción</b>
01 Tierra Caliente
02 Norte
03 Centro
04 Montaña
05 Costa Grande
06 Costa chica
07 Acapulco
<b>Institución</b>
SSA
IMSS ORD
ISSSTE
OTRAS
IMSS SOL
DIF
PEMEX
SEDENA
SEMAR

Sem	2021	2022	
	Acum	F	M
50			
50	19	4	20
50	46	6	33
50	124	26	104
50	15	3	6
50	67	6	28
50	36	4	11
50	270	43	184
50	475	79	254
50	95	8	114
50	5	0	17
50	0	0	0
50	0	0	0
50	0	0	0
50	2	3	0
50	0	2	1

Sem	2021	2022	
	Acum	F	M
50			
50	399	447	35
50	598	446	28
50	555	1205	41
50	244	259	17
50	648	563	30
50	416	551	20
50	724	806	33
50	2993	3384	164
50	406	421	21
50	79	115	4
50	9	230	7
50	77	106	6
50	0	0	0
50	0	0	0
50	19	18	2
50	1	3	0



Padecimiento

Tifo epidémico(A75.0)

Tifo murino(A75.2)

Jurisdicción
01 Tierra Caliente
02 Norte
03 Centro
04 Montaña
05 Costa Grande
06 Costa chica
07 Acapulco
Institución
SSA
IMSS ORD
ISSSTE
OTRAS
IMSS SOL
DIF
PEMEX
SEDENA
SEMAR

Sem	2021	2022	
	Acum	F	M
50			
50	0	0	0
50	0	0	0
50	0	0	0
50	0	0	0
50	0	0	0
50	0	0	0
50	0	0	0
50	0	0	0
50	0	0	0
50	0	0	0
50	0	0	0
50	0	0	0
50	0	0	0
50	0	0	0
50	0	0	0
50	0	0	0

Sem	2021	2022	
	Acum	F	M
50			
50	0	0	0
50	0	0	0
50	0	0	0
50	0	1	0
50	0	0	0
50	0	0	0
50	0	0	0
50	0	0	0
50	0	0	0
50	0	0	0
50	0	0	0
50	0	0	0
50	0	0	0
50	0	0	0
50	0	0	0
50	0	0	0
50	0	1	0
50	0	0	0
50	0	0	0
50	0	0	0
50	0	0	0
50	0	0	0
50	0	0	0
50	0	0	0

Padecimiento

Otras rickettsiosis(A79)

Fiebre manchada(A77.0)

Jurisdicción
01 Tierra Caliente
02 Norte
03 Centro
04 Montaña
05 Costa Grande
06 Costa chica
07 Acapulco
Institución
SSA
IMSS ORD
ISSSTE
OTRAS
IMSS SOL
DIF
PEMEX
SEDENA
SEMAR

Sem	2021	2022	
	Acum	F	M
50			
50	0	0	1
50	2	0	0
50	6	7	8
50	1	1	1
50	0	0	0
50	0	1	0
50	2	2	2
50	7	10	9
50	2	1	0
50	2		2
50	0	0	0
50	0	0	0
50	0	0	0
50	0	0	0
50	0	0	0
50	0	0	0
50	0	0	0
50	0	0	0
50	0	0	0
50	0	0	1

Sem	2021	2022	
	Acum	F	M
50			
50	0	0	0
50	0	0	0
50	0	3	2
50	0	0	0
50	0	0	0
50	0	0	0
50	0	0	0
50	0	0	0
50	0	0	0
50	0	0	0
50	0	0	0
50	0	0	0
50	0	0	0
50	0	0	0
50	0	0	0
50	0	0	0
50	0	3	2
50	0	0	0
50	0	0	0
50	0	0	0
50	0	0	0
50	0	0	0
50	0	0	0
50	0	0	0
50	0	0	0



Padecimiento

Dengue no grave(A90)

Dengue con signos de alarma(S/C)

Jurisdicción
01 Tierra Caliente
02 Norte
03 Centro
04 Montaña
05 Costa Grande
06 Costa chica
07 Acapulco
Institución
SSA
IMSS ORD
ISSSTE
OTRAS
IMSS SOL
DIF
PEMEX
SEDENA
SEMAR

Sem	2021	2022	
	Acum	F	M
50			
50	187	60	54
50	280	104	99
50	135	107	73
50	126	549	391
50	56	10	22
50	241	113	89
50	455	365	346
Institución	2021	2022	2022
50	894	802	625
50	544	394	371
50	34	86	65
50	0	6	0
50	1	3	7
50	0	0	0
50	0	0	0
50	0	15	5
50	7	2	1

Sem	2021	2022	
	Acum	F	M
50			
50	15	6	6
50	69	27	30
50	36	43	25
50	45	247	228
50	30	3	4
50	104	77	60
50	207	119	110
Institución	2021	2022	2022
50	288	398	359
50	175	96	82
50	34	24	21
50	0	0	0
50	7	0	0
50	0	0	0
50	0	0	0
50	0	1	0
50	2	3	1

Padecimiento

Dengue grave(A91)

Enfermedad por virus Chikungunya(A92.0)

Jurisdicción
01 Tierra Caliente
02 Norte
03 Centro
04 Montaña
05 Costa Grande
06 Costa chica
07 Acapulco
Institución
SSA
IMSS ORD
ISSSTE
OTRAS
IMSS SOL
DIF
PEMEX
SEDENA
SEMAR

Sem	2021	2022	
	Acum	F	M
50			
50	3	4	2
50	4	3	2
50	41	22	15
50	10	23	15
50	6	0	2
50	61	11	10
50	29	14	16
Institución	2021	2022	2022
50	141	65	51
50	9	6	3
50	4		7
50	0	0	0
50	0	0	0
50	0	0	0
50	0	0	0
50	0	0	0
50	0	1	1
50	0	5	0

Sem	2021	2022	
	Acum	F	M
50			
50	0	0	0
50	1	0	1
50	3	4	0
50	0	0	0
50	1	0	0
50	1	1	0
50	5	0	0
Institución	2021	2022	2022
50	5	1	0
50	4	4	1
50	2	0	0
50	0	0	0
50	0	0	0
50	0	0	0
50	0	0	0
50	0	0	0
50	0	0	0
50	0	0	0





Padecimiento

Fiebre del oeste del Nilo(A92.3)

Infección por virus Zika(U06.9)

Jurisdicción
01 Tierra Caliente
02 Norte
03 Centro
04 Montaña
05 Costa Grande
06 Costa chica
07 Acapulco
Institución
SSA
IMSS ORD
ISSSTE
OTRAS
IMSS SOL
DIF
PEMEX
SEDENA
SEMAR

Sem	2021	2022	
	Acum	F	M
50			
50	0	0	0
50	0	0	0
50	0	0	0
50	0	0	0
50	0	0	0
50	0	0	0
50	0	0	0
50	0	0	0
50	0	0	0
50	0	0	0
50	0	0	0
50	0	0	0
50	0	0	0
50	0	0	0
50	0	0	0

Sem	2021	2022	
	Acum	F	M
50			
50	2	0	0
50	14	4	4
50	9	0	1
50	0	0	0
50	1	0	0
50	2	0	0
50	1	0	0
50	24	4	3
50	4	0	2
50	0	0	0
50	1	0	0
50	0	0	0
50	0	0	0
50	0	0	0
50	0	0	0
50	0	0	0
50	0	0	0

Padecimiento

Paludismo por plasmodium falciparum(B50)

Paludismo por plasmodium vivax(B51)

Jurisdicción
01 Tierra Caliente
02 Norte
03 Centro
04 Montaña
05 Costa Grande
06 Costa chica
07 Acapulco
Institución
SSA
IMSS ORD
ISSSTE
OTRAS
IMSS SOL
DIF
PEMEX
SEDENA
SEMAR

Sem	2021	2022	
	Acum	F	M
50			
50	0	0	0
50	0	0	0
50	0	0	0
50	0	0	0
50	0	0	0
50	0	0	0
50	0	0	0
50	0	0	0
50	0	0	0
50	0	0	0
50	0	0	0
50	0	0	0
50	0	0	0
50	0	0	0
50	0	0	0

Sem	2021	2022	
	Acum	F	M
50			
50	0	0	0
50	0	0	0
50	0	1	0
50	0	0	0
50	0	0	0
50	0	1	0
50	0	0	0
50	0	2	0
50	0	0	0
50	0	0	0
50	0	0	0
50	0	0	0
50	0	0	0
50	0	0	0
50	0	0	0
50	0	0	0



Padecimiento
--------------

Brucelosis(A23)
-----------------

Leptospirosis(A27)
--------------------

Jurisdicción
01 Tierra Caliente
02 Norte
03 Centro
04 Montaña
05 Costa Grande
06 Costa chica
07 Acapulco
Institución
SSA
IMSS ORD
ISSSTE
OTRAS
IMSS SOL
DIF
PEMEX
SEDENA
SEMAR

Sem	2021	2022	
	Acum	F	M
50			
50	2	2	2
50	4	0	0
50	15	6	3
50	16	39	63
50	6	0	0
50	6	0	0
50	12	6	4
Institución	2021	2022	2022
SSA	53	48	70
IMSS ORD	7	3	2
ISSSTE	1	0	0
OTRAS	0	1	0
IMSS SOL	0	0	0
DIF	0	0	0
PEMEX	0	0	0
SEDENA	0	1	0
SEMAR	0	0	0

Sem	2021	2022	
	Acum	F	M
50			
50	0	0	0
50	0	0	0
50	5	1	1
50	0	0	0
50	0	0	0
50	0	0	1
50	17	9	10
Institución	2021	2022	2022
SSA	15	8	9
IMSS ORD	5	2	3
ISSSTE	2	0	0
OTRAS	0	0	0
IMSS SOL	0	0	0
DIF	0	0	0
PEMEX	0	0	0
SEDENA	0	0	0
SEMAR	0	0	0

Padecimiento
--------------

Rabia humana(A82)
-------------------

Teniasis(B68)
---------------

Jurisdicción
01 Tierra Caliente
02 Norte
03 Centro
04 Montaña
05 Costa Grande
06 Costa chica
07 Acapulco
Institución
SSA
IMSS ORD
ISSSTE
OTRAS
IMSS SOL
DIF
PEMEX
SEDENA
SEMAR

Sem	2021	2022	
	Acum	F	M
50			
50	0	0	0
50	0	0	0
50	15	0	0
50	0	0	0
50	0	0	0
50	0	0	0
50	0	0	0
Institución	2021	2022	2022
SSA	15	0	0
IMSS ORD	0	0	0
ISSSTE	0	0	0
OTRAS	0	0	0
IMSS SOL	0	0	0
DIF	0	0	0
PEMEX	0	0	0
SEDENA	0	0	0
SEMAR	0	0	0

Sem	2021	2022	
	Acum	F	M
50			
50	0	0	0
50	0	0	0
50	1	1	0
50	0	0	0
50	0	0	0
50	0	0	0
50	0	0	0
50	0	2	1
Institución	2021	2022	2022
SSA	1	2	0
IMSS ORD	0	1	1
ISSSTE	0	0	0
OTRAS	0	0	0
IMSS SOL	0	0	0
DIF	0	0	0
PEMEX	0	0	0
SEDENA	0	0	0
SEMAR	0	0	0



Padecimiento
--------------

Cisticercosis(B69)
--------------------

Triquinosis(B75)
------------------

<b>Jurisdicción</b>
01 Tierra Caliente
02 Norte
03 Centro
04 Montaña
05 Costa Grande
06 Costa chica
07 Acapulco
<b>Institución</b>
SSA
IMSS ORD
ISSSTE
OTRAS
IMSS SOL
DIF
PEMEX
SEDENA
SEMAR

Sem	2021	2022	
	Acum	F	M
50			
50	0	0	0
50	2	2	0
50	1	0	0
50	0	0	0
50	0	1	0
50	0	0	0
50	0	0	2
50	2	0	0
50	0	3	2
50	1	0	0
50	0	0	0
50	0	0	0
50	0	0	0
50	0	0	0
50	0	0	0
50	0	0	0
50	0	0	0

Sem	2021	2022	
	Acum	F	M
50			
50	1	0	0
50	0	0	0
50	0	0	0
50	0	0	1
50	0	0	0
50	0	0	0
50	1	0	0
50	2	0	1
50	0	0	0
50	0	0	0
50	0	0	0
50	0	0	0
50	0	0	0
50	0	0	0
50	0	0	0
50	0	0	0



Padecimiento
--------------

Erisipela(A46)
----------------

Escarlatina(A38)
------------------

<b>Jurisdicción</b>
01 Tierra Caliente
02 Norte
03 Centro
04 Montaña
05 Costa Grande
06 Costa chica
07 Acapulco
<b>Institución</b>
SSA
IMSS ORD
ISSSTE
OTRAS
IMSS SOL
DIF
PEMEX
SEDENA
SEMAR

Sem	2021	2022	
	Acum	F	M
50			
50	3	2	3
50	11	3	16
50	6	4	3
50	15	2	4
50	21	5	8
50	15	10	12
50	127	65	79
50	62	28	26
50	125	59	88
50	2	3	9
50	0	0	1
50	4	0	0
50	0	0	0
50	0	0	0
50	5	0	1
50	0	1	0

Sem	2021	2022	
	Acum	F	M
50			
50	1	0	0
50	0	0	3
50	2	0	4
50	0	1	1
50	1	0	0
50	1	3	2
50	2	5	5
50	3	6	7
50	2	3	4
50	0	0	2
50	0	0	1
50	1	0	0
50	0	0	0
50	0	0	0
50	0	0	1
50	1	0	0



Padecimiento

Mal del pinto(A67)

Tuberculosis otras formas(A17.1, A17.8, A17.9, A18-A19)

Jurisdicción
01 Tierra Caliente
02 Norte
03 Centro
04 Montaña
05 Costa Grande
06 Costa chica
07 Acapulco
Institución
SSA
IMSS ORD
ISSSTE
OTRAS
IMSS SOL
DIF
PEMEX
SEDENA
SEMAR

Sem	2021	2022	
	Acum	F	M
50			
50	0	0	0
50	6	2	0
50	0	0	0
50	0	1	0
50	2	0	0
50	1	0	0
50	1	2	2
Institución	2021	2022	2022
50	5	1	0
50	5	3	2
50	0	1	0
50	0	0	0
50	0	0	0
50	0	0	0
50	0	0	0
50	0	0	0
50	0	0	0
50	0	0	0
50	0	0	0

Sem	2021	2022	
	Acum	F	M
50			
50	1	0	0
50	8	4	2
50	18	11	6
50	2	1	4
50	8	2	3
50	9	3	<
50	50	24	25
Institución	2021	2022	2022
50	62	28	29
50	19	8	10
50	12	8	1
50	0	0	0
50	2	0	0
50	0	0	0
50	0	0	0
50	1	1	0
50	0	0	0

Padecimiento

Lepra(A30)

Hepatitis vírica C(B17.1, B18.2)

Jurisdicción
01 Tierra Caliente
02 Norte
03 Centro
04 Montaña
05 Costa Grande
06 Costa chica
07 Acapulco
Institución
SSA
IMSS ORD
ISSSTE
OTRAS
IMSS SOL
DIF
PEMEX
SEDENA
SEMAR

Sem	2021	2022	
	Acum	F	M
50			
50	0	0	1
50	0	0	0
50	1	2	2
50	0	0	0
50	5	0	3
50	0	0	0
50	11	0	2
Institución	2021	2022	2022
50	11	1	7
50	5	1	0
50	1		0
50	0	0	0
50	0	0	0
50	0	0	0
50	0	0	0
50	0	0	0
50	0	0	1
50	0	0	0

Sem	2021	2022	
	Acum	F	M
50			
50	2	0	0
50	31	0	5
50	53	6	17
50	3	0	0
50	15	1	3
50	1	0	3
50	68	16	36
Institución	2021	2022	2022
50	143	11	49
50	28	7	9
50	1	4	6
50	0	0	0
50	0	0	0
50	0	0	0
50	0	0	0
50	1	0	0



Padecimiento

Otras hepatitis víricas(B17-B19 excepto B17.1, B18.2)

Conjuntivitis epidémica aguda hemorrágica(B30.3)

Jurisdicción
01 Tierra Caliente
02 Norte
03 Centro
04 Montaña
05 Costa Grande
06 Costa chica
07 Acapulco
Institución
SSA
IMSS ORD
ISSSTE
OTRAS
IMSS SOL
DIF
PEMEX
SEDENA
SEMAR

Sem	2021	2022	
	Acum	F	M
50			
50	0	0	0
50	0	1	0
50	4	4	11
50	1	2	2
50	1	1	0
50	4	10	4
50	42	44	84
50	36	48	78
50	7	9	15
50	1	3	2
50	0	0	1
50	0	0	0
50	0	0	0
50	0	0	0
50	0	0	0
50	5	2	5
50	3	0	0

Sem	2021	2022	
	Acum	F	M
50			
50	1	0	0
50	1	1	0
50	0	4	2
50	0	0	1
50	0	1	0
50	0	0	<
50	7	2	1
50	8	5	4
50	0	0	0
50	1	2	0
50	0	0	0
50	0	0	0
50	0	0	0
50	0	0	0
50	0	1	0
50	0	0	0

Padecimiento

Tripanosomiasis americana (enfermedad de Chagas) aguda (para 2017)(B57.0-B57.1)

Tripanosomiasis americana (enfermedad de Chagas) crónica (para 2017)(B57.2-B57.5)

Jurisdicción
01 Tierra Caliente
02 Norte
03 Centro
04 Montaña
05 Costa Grande
06 Costa chica
07 Acapulco
Institución
SSA
IMSS ORD
ISSSTE
OTRAS
IMSS SOL
DIF
PEMEX
SEDENA
SEMAR

Sem	2021	2022	
	Acum	F	M
50			
50	0	1	2
50	0	2	4
50	0	6	2
50	0	1	1
50	0	2	2
50	0	0	3
50	2	5	3
50	2	9	14
50	0	4	1
50	0		2
50	0	0	0
50	0	0	0
50	0	0	0
50	0	0	0
50	0	0	0
50	0	0	0
50	0	0	0
50	0	0	0
50	0	4	0

Sem	2021	2022	
	Acum	F	M
50			
50	1	0	0
50	1	2	0
50	0	4	1
50	0	0	0
50	0	0	0
50	1	3	3
50	1	4	8
50	3	11	8
50	1	1	1
50	0	0	1
50	0	0	0
50	0	0	0
50	0	0	0
50	0	0	0
50	0	1	2



Padecimiento

Toxoplasmosis(B58)

Meningoencefalitis amebiana primaria(B60.2)

Jurisdicción
01 Tierra Caliente
02 Norte
03 Centro
04 Montaña
05 Costa Grande
06 Costa chica
07 Acapulco
Institución
SSA
IMSS ORD
ISSSTE
OTRAS
IMSS SOL
DIF
PEMEX
SEDENA
SEMAR

Sem	2021	2022	
	Acum	F	M
50			
50	0	0	0
50	0	0	0
50	0	2	0
50	0	1	0
50	0	0	0
50	0	0	0
50	7	5	6
Institución	2021	2022	2022
50	7	5	4
50	0	0	2
50	0	1	0
50	0	0	0
50	0	0	0
50	0	0	0
50	0	0	0
50	0	2	0
50	0	0	0

Sem	2021	2022	
	Acum	F	M
50			
50	0	0	0
50	0	0	0
50	0	0	0
50	0	0	0
50	0	0	0
50	0	0	<
50	0	0	0
Institución	2021	2022	2022
50	0	0	0
50	0	0	0
50	0	0	0
50	0	0	0
50	0	0	0
50	0	0	0
50	0	0	0
50	0	0	0
50	0	0	0

Padecimiento

Escabiosis(B86)

Conjuntivitis mucopurulenta(H10.0)

Jurisdicción
01 Tierra Caliente
02 Norte
03 Centro
04 Montaña
05 Costa Grande
06 Costa chica
07 Acapulco
Institución
SSA
IMSS ORD
ISSSTE
OTRAS
IMSS SOL
DIF
PEMEX
SEDENA
SEMAR

Sem	2021	2022	
	Acum	F	M
50			
50	38	27	33
50	107	63	55
50	188	160	118
50	185	115	71
50	241	105	77
50	417	231	150
50	967	653	422
Institución	2021	2022	2022
50	1315	787	550
50	670	414	264
50	12		8
50	43	35	38
50	54	28	14
50	0	0	0
50	0	0	0
50	40	73	51
50	9	14	1

Sem	2021	2022	
	Acum	F	M
50			
50	0	0	0
50	0	0	0
50	0	0	0
50	0	0	0
50	0	0	0
50	0	0	0
50	0	0	0
50	0	0	0
50	0	0	0
50	0	0	0
50	0	0	0
50	0	0	0
50	0	0	0



Padecimiento

Infección asociada a la atención de la salud(S/C)

Padecimiento
<b>Jurisdicción</b>
01 Tierra Caliente
02 Norte
03 Centro
04 Montaña
05 Costa Grande
06 Costa chica
07 Acapulco
<b>Institución</b>
SSA
IMSS ORD
ISSSTE
OTRAS
IMSS SOL
DIF
PEMEX
SEDENA
SEMAR

Sem	2021	2022	
	Acum	F	M
50			
50	0	0	0
50	52	29	25
50	251	13	5
50	16	5	5
50	4	1	1
50	4	1	0
50	407	11	14
50	449	35	38
50	202	17	10
50	79	8	1
50	0	0	0
50	4	0	1
50	0	0	0
50	0	0	0
50	0	0	0
50	0	0	0





Padecimiento

Síndrome meníngeo(G00-G03 excepto G00.0, G00.1)

Infección de vías urinarias(N30, N34, N39.0)

Jurisdicción
01 Tierra Caliente
02 Norte
03 Centro
04 Montaña
05 Costa Grande
06 Costa chica
07 Acapulco
Institución
SSA
IMSS ORD
ISSSTE
OTRAS
IMSS SOL
DIF
PEMEX
SEDENA
SEMAR

Sem	2021	2022	
	Acum	F	M
50			
50	0	0	0
50	0	0	0
50	8	16	8
50	0	0	0
50	1	0	0
50	2	0	1
50	3	1	0
Institución	2021	2022	2022
50	5	9	5
50	0	0	0
50	8	0	1
50	0	8	3
50	1	0	0
50	0	0	0
50	0	0	0
50	0	0	0
50	0	0	0

Sem	2021	2022	
	Acum	F	M
50			
50	4458	4387	1445
50	10160	10293	2559
50	9424	11400	2021
50	6963	6695	1057
50	8377	7121	1741
50	8227	9676	<
50	16677	17217	5215
Institución	2021	2022	2022
50	40082	42757	7060
50	15401	15096	4807
50	5110	4826	2077
50	1324	1505	723
50	1735	1377	477
50	0	0	0
50	0	0	0
50	462	935	329
50	172	293	99

Padecimiento

Enfermedad febril exantemática(U97)

Parálisis flácida aguda(U98)

Jurisdicción
01 Tierra Caliente
02 Norte
03 Centro
04 Montaña
05 Costa Grande
06 Costa chica
07 Acapulco
Institución
SSA
IMSS ORD
ISSSTE
OTRAS
IMSS SOL
DIF
PEMEX
SEDENA
SEMAR

Sem	2021	2022	
	Acum	F	M
50			
50	0	5	8
50	4	2	5
50	8	2	3
50	0	1	0
50	0	2	0
50	0	0	0
50	12	9	8
Institución	2021	2022	2022
50	8	9	11
50	16	12	13
50	0		0
50	0	0	0
50	0	0	0
50	0	0	0
50	0	0	0
50	0	0	0
50	0	0	0
50	0	0	0

Sem	2021	2022	
	Acum	F	M
50			
50	0	0	1
50	1	0	1
50	1	2	3
50	0	0	2
50	0	0	0
50	0	0	0
50	4	5	6
Institución	2021	2022	2022
50	5	6	12
50	1	1	1
50	0	0	0
50	0	0	0
50	0	0	0
50	0	0	0
50	0	0	0
50	0	0	0



Padecimiento

Síndrome coqueluchoide(U99)

Padecimiento
<b>Jurisdicción</b>
01 Tierra Caliente
02 Norte
03 Centro
04 Montaña
05 Costa Grande
06 Costa chica
07 Acapulco
<b>Institución</b>
SSA
IMSS ORD
ISSSTE
OTRAS
IMSS SOL
DIF
PEMEX
SEDENA
SEMAR

Sem	2021	2022	
	Acum	F	M
50			
50	0	0	0
50	0	0	0
50	3	1	1
50	1	0	1
50	1	0	2
50	0	0	0
50	10	10	10
50	6	4	5
50	8	7	9
50	0	0	0
50	0	0	0
50	1	0	0
50	0	0	0
50	0	0	0
50	0	0	0
50	0	0	0



Padecimiento

Intoxicación por plaguicidas(T60)

Intoxicación por ponzoña de animales(T63, X21, X27, EXCEPTO T63.2)

Jurisdicción
01 Tierra Caliente
02 Norte
03 Centro
04 Montaña
05 Costa Grande
06 Costa chica
07 Acapulco
Institución
SSA
IMSS ORD
ISSSTE
OTRAS
IMSS SOL
DIF
PEMEX
SEDENA
SEMAR

Sem	2021	2022	
	Acum	F	M
50			
50	2	1	0
50	5	8	11
50	64	22	33
50	75	33	38
50	1	0	0
50	16	13	20
50	6	9	10
50	157	79	102
50	4	4	4
50	1	3	2
50	0	0	0
50	7	0	1
50	0	0	0
50	0	0	0
50	0	0	3
50	0	0	0

Sem	2021	2022	
	Acum	F	M
50			
50	19	10	18
50	119	130	83
50	56	40	39
50	31	47	33
50	60	40	56
50	24	16	20
50	201	140	159
50	274	263	265
50	173	118	109
50	29	31	21
50	2	2	0
50	22	7	11
50	0	0	0
50	0	0	0
50	7	2	2
50	3	0	0

Padecimiento

Tracoma(A71)

Efectos del calor y de la luz(T67, X30)

Jurisdicción
01 Tierra Caliente
02 Norte
03 Centro
04 Montaña
05 Costa Grande
06 Costa chica
07 Acapulco
Institución
SSA
IMSS ORD
ISSSTE
OTRAS
IMSS SOL
DIF
PEMEX
SEDENA
SEMAR

Sem	2021	2022	
	Acum	F	M
50			
50	0	0	0
50	0	0	0
50	0	0	0
50	0	0	0
50	0	0	0
50	0	0	0
50	0	0	0
50	0	0	0
50	0	0	0
50	0	0	0
50	0	0	0
50	0	0	0
50	0	0	0
50	0	0	0
50	0	0	0
50	0	0	0

Sem	2021	2022	
	Acum	F	M
50			
50	0	0	0
50	0	0	0
50	0	0	0
50	0	0	0
50	0	0	0
50	0	0	2
50	0	0	0
50	0	0	2
50	0	0	0
50	0	0	0
50	0	0	0
50	0	0	0
50	0	0	0
50	0	0	0
50	0	0	0
50	0	0	0



Padecimiento
--------------

Bocio endémico(E01)
---------------------

Dengue no grave(A90)
----------------------

Jurisdicción
01 Tierra Caliente
02 Norte
03 Centro
04 Montaña
05 Costa Grande
06 Costa chica
07 Acapulco
Institución
SSA
IMSS ORD
ISSSTE
OTRAS
IMSS SOL
DIF
PEMEX
SEDENA
SEMAR

Sem	2021	2022	
	Acum	F	M
50			
50	1	2	1
50	2	2	0
50	11	24	4
50	9	6	2
50	2	7	3
50	29	14	3
50	6	7	1
Institución	2021	2022	
SSA	58	54	11
IMSS ORD	0	0	0
ISSSTE	1	5	2
OTRAS	1	0	0
IMSS SOL	0	0	0
DIF	0	0	0
PEMEX	0	0	0
SEDENA	0	3	1
SEMAR	0	0	0

Sem	2021	2022	
	Acum	F	M
50			
50	187	60	54
50	280	104	99
50	135	107	73
50	126	549	391
50	56	10	22
50	241	113	89
50	455	365	346
Institución	2021	2022	
SSA	894	802	625
IMSS ORD	544	394	371
ISSSTE	34	86	65
OTRAS	0	6	0
IMSS SOL	1	3	7
DIF	0	0	0
PEMEX	0	0	0
SEDENA	0	15	5
SEMAR	7	2	1

Padecimiento
--------------

Diabetes mellitus no insulino dependiente (Tipo II)(E11-E14)
--

Intoxicación aguda por alcohol(F10.0)
---------------------------------------

Jurisdicción
01 Tierra Caliente
02 Norte
03 Centro
04 Montaña
05 Costa Grande
06 Costa chica
07 Acapulco
Institución
SSA
IMSS ORD
ISSSTE
OTRAS
IMSS SOL
DIF
PEMEX
SEDENA
SEMAR

Sem	2021	2022	
	Acum	F	M
50			
50	448	364	212
50	1440	1318	746
50	1363	1977	1120
50	740	436	290
50	833	1182	965
50	248	277	128
50	2446	2921	1737
Institución	2021	2022	
SSA	3359	3769	2034
IMSS ORD	1474	1042	717
ISSSTE	2131		1841
OTRAS	47	73	40
IMSS SOL	131	54	30
DIF	0	0	0
PEMEX	0	0	0
SEDENA	225	243	149
SEMAR	151	2867	387

Sem	2021	2022	
	Acum	F	M
50			
50	5	1	9
50	109	25	129
50	50	36	106
50	81	18	81
50	14	12	18
50	37	18	35
50	67	52	73
Institución	2021	2022	
SSA	293	116	363
IMSS ORD	60	37	50
ISSSTE	5	6	29
OTRAS	0	0	1
IMSS SOL	4	0	5
DIF	0	0	0
PEMEX	0	0	0
SEDENA	0	3	3
SEMAR	1	0	0



Padecimiento

Fiebre reumática aguda(I00-I02)

Hipertensión arterial(I10-I15)

Jurisdicción
01 Tierra Caliente
02 Norte
03 Centro
04 Montaña
05 Costa Grande
06 Costa chica
07 Acapulco
Institución
SSA
IMSS ORD
ISSSTE
OTRAS
IMSS SOL
DIF
PEMEX
SEDENA
SEMAR

Sem	2021	2022	
	Acum	F	M
50			
50	0	2	0
50	5	3	2
50	8	16	16
50	1	3	1
50	1	2	0
50	4	5	2
50	4	1	4
Institución	2021	2022	2022
50	17	27	23
50	1	0	0
50	4	3	2
50	0	2	0
50	0	0	0
50	0	0	0
50	0	0	0
50	1	0	0
50	0	0	0

Sem	2021	2022	
	Acum	F	M
50			
50	404	375	260
50	1164	1102	805
50	1310	1608	1073
50	619	450	287
50	831	1002	705
50	161	210	127
50	2407	3080	2069
Institución	2021	2022	2022
50	2794	3271	1913
50	1578	1059	918
50	1934	2642	1891
50	85	175	131
50	153	40	31
50	0	0	0
50	0	0	0
50	270	292	212
50	82	348	230

Padecimiento

Enfermedad isquémica del corazón(I20-I25)

Enfermedad cerebrovascular(I60-I67, I69)

Jurisdicción
01 Tierra Caliente
02 Norte
03 Centro
04 Montaña
05 Costa Grande
06 Costa chica
07 Acapulco
Institución
SSA
IMSS ORD
ISSSTE
OTRAS
IMSS SOL
DIF
PEMEX
SEDENA
SEMAR

Sem	2021	2022	
	Acum	F	M
50			
50	5	5	9
50	6	16	29
50	45	55	74
50	20	9	9
50	2	4	1
50	0	1	1
50	136	154	225
Institución	2021	2022	2022
50	65	76	94
50	89	135	195
50	12		24
50	0	0	0
50	1	0	1
50	0	0	0
50	0	0	0
50	0	0	0
50	27	19	31
50	20	13	3

Sem	2021	2022	
	Acum	F	M
50			
50	1	2	2
50	53	47	50
50	91	104	97
50	44	18	22
50	35	16	19
50	5	9	9
50	199	326	311
Institución	2021	2022	2022
50	150	134	142
50	137	248	226
50	72	116	112
50	0	0	0
50	0	0	1
50	0	0	0
50	0	0	0
50	41	22	24
50	28	2	5



Padecimiento

Insuficiencia venosa periférica(I87.2)

Asma(J45, J46)

Jurisdicción
01 Tierra Caliente
02 Norte
03 Centro
04 Montaña
05 Costa Grande
06 Costa chica
07 Acapulco
Institución
SSA
IMSS ORD
ISSSTE
OTRAS
IMSS SOL
DIF
PEMEX
SEDENA
SEMAR

Sem	2021	2022	
	Acum	F	M
50			
50	82	67	23
50	270	370	91
50	225	339	93
50	29	67	15
50	148	133	49
50	43	50	22
50	785	1007	365
50	244	408	125
50	1084	1176	381
50	132	179	72
50	3	13	4
50	20	1	2
50	0	0	0
50	0	0	0
50	99	247	73
50	0	9	1

Sem	2021	2022	
	Acum	F	M
50			
50	108	103	58
50	112	172	126
50	348	330	213
50	67	57	27
50	152	144	78
50	56	73	49
50	380	405	335
50	535	535	327
50	531	493	363
50	87	173	136
50	4	10	11
50	38	21	8
50	0	0	0
50	0	0	0
50	17	47	37
50	11	5	4

Padecimiento

Giardiasis(A07.1)

Úlceras, gastritis y duodenitis(K25-K29)

Jurisdicción
01 Tierra Caliente
02 Norte
03 Centro
04 Montaña
05 Costa Grande
06 Costa chica
07 Acapulco
Institución
SSA
IMSS ORD
ISSSTE
OTRAS
IMSS SOL
DIF
PEMEX
SEDENA
SEMAR

Sem	2021	2022	
	Acum	F	M
50			
50	10	8	4
50	8	8	12
50	31	41	21
50	14	8	1
50	35	49	33
50	117	44	28
50	129	143	112
50	317	248	168
50	18	40	39
50	1		2
50	0	0	0
50	8	1	0
50	0	0	0
50	0	0	0
50	0	6	2
50	0	6	0

Sem	2021	2022	
	Acum	F	M
50			
50	1379	1412	622
50	2770	2431	1314
50	2714	2776	1226
50	1787	1385	434
50	2311	1695	946
50	2516	2006	965
50	4888	3538	1822
50	11987	10034	4358
50	3302	2295	1305
50	1476	1538	859
50	215	460	269
50	1214	741	467
50	0	0	0
50	0	0	0
50	122	173	70
50	49	2	1



Padecimiento

Enfermedad alcohólica del hígado(K70 EXCEPTO K70.3)

Cirrosis hepática alcohólica(K70.3)

Jurisdicción
01 Tierra Caliente
02 Norte
03 Centro
04 Montaña
05 Costa Grande
06 Costa chica
07 Acapulco
Institución
SSA
IMSS ORD
ISSSTE
OTRAS
IMSS SOL
DIF
PEMEX
SEDENA
SEMAR

Sem	2021	2022	
	Acum	F	M
50			
50	3	4	7
50	21	13	14
50	14	11	15
50	13	2	4
50	13	5	4
50	6	3	8
50	19	5	11
50	60	31	43
50	7	1	6
50	12	9	8
50	0	0	0
50	6	2	3
50	0	0	0
50	0	0	0
50	1	0	3
50	3	0	0

Sem	2021	2022	
	Acum	F	M
50			
50	5	2	3
50	21	3	20
50	21	13	52
50	7	7	11
50	1	3	6
50	0	2	0
50	16	14	29
50	51	39	85
50	0	0	0
50	8	3	17
50	0	0	1
50	0	1	0
50	0	0	0
50	0	0	0
50	12	0	15
50	0	1	3

Padecimiento

Cirrosis hepática no alcohólica(K74.6)

Hiperplasia de la próstata(N40)

Jurisdicción
01 Tierra Caliente
02 Norte
03 Centro
04 Montaña
05 Costa Grande
06 Costa chica
07 Acapulco
Institución
SSA
IMSS ORD
ISSSTE
OTRAS
IMSS SOL
DIF
PEMEX
SEDENA
SEMAR

Sem	2021	2022	
	Acum	F	M
50			
50	0	0	0
50	0	0	0
50	0	0	0
50	0	0	0
50	0	0	0
50	0	0	0
50	0	0	0
50	0	0	0
50	0	0	0
50	0	0	0
50	0	0	0
50	0	0	0
50	0	0	0
50	0	0	0

Sem	2021	2022	
	Acum	F	M
50			
50	37	0	127
50	237	0	556
50	196	0	466
50	26	0	65
50	107	0	259
50	44	0	49
50	568	0	1020
50	154	0	417
50	824	0	1451
50	165	0	496
50	7	0	8
50	7	0	8
50	0	0	0
50	0	0	0
50	58	0	150
50	0	0	12



Padecimiento

Edema, proteinuria y trastornos hipertensivos en el embarazo, parto y puerperio(O10-O16)

Diabetes mellitus en el embarazo(O24.4)

Jurisdicción
01 Tierra Caliente
02 Norte
03 Centro
04 Montaña
05 Costa Grande
06 Costa chica
07 Acapulco
Institución
SSA
IMSS ORD
ISSSTE
OTRAS
IMSS SOL
DIF
PEMEX
SEDENA
SEMAR

Sem	2021	2022	
	Acum	F	M
50			
50	28	75	0
50	177	216	0
50	357	544	0
50	744	815	0
50	78	81	0
50	31	41	0
50	96	307	0
50	1327	1876	0
50	170	178	0
50	2	5	0
50	0	0	0
50	6	9	0
50	0	0	0
50	0	0	0
50	6	11	0
50	0	0	0

Sem	2021	2022	
	Acum	F	M
50			
50	0	1	0
50	106	27	0
50	28	43	0
50	25	19	0
50	9	12	0
50	4	8	0
50	40	99	0
50	168	165	0
50	31	28	0
50	5	9	0
50	0	0	0
50	8	1	0
50	0	0	0
50	0	0	0
50	0	6	0
50	0	0	0

Padecimiento

Quemaduras(T20-T32)

Intoxicación por monóxido de carbono(T58)

Jurisdicción
01 Tierra Caliente
02 Norte
03 Centro
04 Montaña
05 Costa Grande
06 Costa chica
07 Acapulco
Institución
SSA
IMSS ORD
ISSSTE
OTRAS
IMSS SOL
DIF
PEMEX
SEDENA
SEMAR

Sem	2021	2022	
	Acum	F	M
50			
50	38	33	30
50	73	64	48
50	125	215	103
50	93	77	67
50	79	35	76
50	44	40	40
50	297	283	224
50	422	295	324
50	215	215	179
50	54		39
50	6	8	3
50	19	9	13
50	0	0	0
50	0	0	0
50	22	155	30
50	11	62	0

Sem	2021	2022	
	Acum	F	M
50			
50	0	0	0
50	1	0	0
50	2	1	1
50	0	0	0
50	0	0	0
50	0	0	0
50	0	0	0
50	1	2	0
50	4	1	0
50	0	1	0
50	0	1	1
50	0	0	0
50	0	0	0
50	0	0	0
50	0	0	0
50	0	0	0





Padecimiento

Intoxicación por plaguicidas(T60)

Intoxicación por ponzoña de animales(T63, X21, X27, EXCEPTO T63.2)

Jurisdicción
01 Tierra Caliente
02 Norte
03 Centro
04 Montaña
05 Costa Grande
06 Costa chica
07 Acapulco
Institución
SSA
IMSS ORD
ISSSTE
OTRAS
IMSS SOL
DIF
PEMEX
SEDENA
SEMAR

Sem	2021	2022	
	Acum	F	M
50			
50	2	1	0
50	5	8	11
50	64	22	33
50	75	33	38
50	1	0	0
50	16	13	20
50	6	9	10
50	157	79	102
50	4	4	4
50	1	3	2
50	0	0	0
50	7	0	1
50	0	0	0
50	0	0	0
50	0	0	3
50	0	0	0

Sem	2021	2022	
	Acum	F	M
50			
50	19	10	18
50	119	130	83
50	56	40	39
50	31	47	33
50	60	40	56
50	24	16	20
50	201	140	159
50	274	263	265
50	173	118	109
50	29	31	21
50	2	2	0
50	22	7	11
50	0	0	0
50	0	0	0
50	7	2	2
50	3	0	0

Padecimiento

Intoxicación por picadura de alacrán(T63.2, X22)

Efectos del calor y de la luz(T67, X30)

Jurisdicción
01 Tierra Caliente
02 Norte
03 Centro
04 Montaña
05 Costa Grande
06 Costa chica
07 Acapulco
Institución
SSA
IMSS ORD
ISSSTE
OTRAS
IMSS SOL
DIF
PEMEX
SEDENA
SEMAR

Sem	2021	2022	
	Acum	F	M
50			
50	3152	2077	2153
50	7460	4205	4042
50	7811	4490	4254
50	5763	3489	3006
50	2980	1433	1655
50	4927	2449	2694
50	2636	1644	1289
50	31324	18015	17607
50	2047	1109	848
50	687		325
50	0	0	11
50	634	232	280
50	0	0	0
50	0	0	0
50	28	27	22
50	9	404	0

Sem	2021	2022	
	Acum	F	M
50			
50	0	0	0
50	0	0	0
50	0	0	0
50	0	0	0
50	0	0	0
50	0	0	2
50	0	0	0
50	0	0	2
50	0	0	0
50	0	0	0
50	0	0	0
50	0	0	0
50	0	0	0
50	0	0	0
50	0	0	0



Padecimiento

Hipotermia(T68)

Contacto traumático con avispas, avispones y abejas(X23)

Jurisdicción
01 Tierra Caliente
02 Norte
03 Centro
04 Montaña
05 Costa Grande
06 Costa chica
07 Acapulco
Institución
SSA
IMSS ORD
ISSSTE
OTRAS
IMSS SOL
DIF
PEMEX
SEDENA
SEMAR

Sem	2021	2022	
	Acum	F	M
50			
50	0	0	0
50	0	0	2
50	0	0	0
50	0	0	0
50	0	0	3
50	0	0	0
50	0	0	0
50	0	0	0
50	0	0	0
50	0	0	0
50	0	0	0
50	0	0	0
50	0	0	3

Sem	2021	2022	
	Acum	F	M
50			
50	10	8	10
50	54	41	52
50	12	18	18
50	58	17	12
50	47	32	50
50	10	8	18
50	39	21	32
50	176	109	136
50	30	10	15
50	13	15	18
50	1	0	1
50	8	7	19
50	0	0	0
50	0	0	0
50	2	4	2
50	0	0	1

Padecimiento

Eventos supuestamente asociados a la vacunación (ESAVI)(Y58, Y59)

Jurisdicción
01 Tierra Caliente
02 Norte
03 Centro
04 Montaña
05 Costa Grande
06 Costa chica
07 Acapulco
Institución
SSA
IMSS ORD
ISSSTE
OTRAS
IMSS SOL
DIF
PEMEX
SEDENA
SEMAR

Sem	2021	2022	
	Acum	F	M
50			
50	3	0	0
50	123	10	14
50	148	6	3
50	58	12	7
50	85	14	4
50	14	2	0
50	363	70	48
50	248	21	13
50	535	83	60
50	8		2
50	0	0	0
50	3	4	1
50	0	0	0
50	0	0	0
50	0	0	0
50	0	6	0



Padecimiento

Desnutrición leve(E44.1)

Desnutrición moderada(E44.0)

Padecimiento
<b>Jurisdicción</b>
01 Tierra Caliente
02 Norte
03 Centro
04 Montaña
05 Costa Grande
06 Costa chica
07 Acapulco
<b>Institución</b>
SSA
IMSS ORD
ISSSTE
OTRAS
IMSS SOL
DIF
PEMEX
SEDENA
SEMAR

Sem	2021	2022	
	Acum	F	M
50			
50	114	159	105
50	267	236	178
50	437	376	341
50	303	218	213
50	139	113	83
50	135	178	144
50	551	419	325
50	1097	1018	881
50	728	583	419
50	47	72	56
50	5	5	4
50	65	15	14
50	0	0	0
50	0	0	0
50	3	6	15
50	1	0	0

Sem	2021	2022	
	Acum	F	M
50			
50	15	12	21
50	23	37	35
50	74	72	84
50	58	72	49
50	35	26	25
50	10	20	18
50	31	29	34
50	231	233	226
50	0	3	12
50	1	7	6
50	1	9	8
50	11	13	9
50	0	0	0
50	0	0	0
50	2	3	5
50	0	0	0

Padecimiento

Desnutrición severa(E40-E43)

Obesidad(E66)

Padecimiento
<b>Jurisdicción</b>
01 Tierra Caliente
02 Norte
03 Centro
04 Montaña
05 Costa Grande
06 Costa chica
07 Acapulco
<b>Institución</b>
SSA
IMSS ORD
ISSSTE
OTRAS
IMSS SOL
DIF
PEMEX
SEDENA
SEMAR

Sem	2021	2022	
	Acum	F	M
50			
50	29	13	10
50	12	9	13
50	37	46	40
50	27	19	26
50	11	12	10
50	33	7	8
50	22	19	20
50	146	98	101
50	12	14	13
50	5		9
50	0	1	2
50	6	0	2
50	0	0	0
50	0	0	0
50	1	1	0
50	1	11	0

Sem	2021	2022	
	Acum	F	M
50			
50	140	362	180
50	862	1445	695
50	4117	3536	1942
50	325	344	129
50	619	1039	598
50	208	280	140
50	3141	5332	3172
50	1678	2727	1011
50	4299	6981	4303
50	3176	2318	1386
50	61	86	41
50	62	61	25
50	0	0	0
50	0	0	0
50	136	162	81
50	0	3	9



Padecimiento
--------------

Tumor maligno de la mama(C50)
-------------------------------

Tumor maligno del cuello del útero(C53)
---

Jurisdicción
01 Tierra Caliente
02 Norte
03 Centro
04 Montaña
05 Costa Grande
06 Costa chica
07 Acapulco
Institución
SSA
IMSS ORD
ISSSTE
OTRAS
IMSS SOL
DIF
PEMEX
SEDENA
SEMAR

Sem	2021	2022	
	Acum	F	M
50			
50	1	2	0
50	6	17	0
50	8	34	0
50	1	1	1
50	6	8	0
50	3	1	0
50	21	229	6
Institución	2021	2022	2022
SSA	10	213	5
IMSS ORD	20	29	0
ISSSTE	4	17	1
OTRAS	0	1	0
IMSS SOL	1	0	0
DIF	0	0	0
PEMEX	0	0	0
SEDENA	7	28	0
SEMAR	4	4	1

Sem	2021	2022	
	Acum	F	M
50			
50	0	1	0
50	3	3	0
50	6	3	0
50	0	0	0
50	2	4	0
50	1	0	0
50	8	166	0
Institución	2021	2022	2022
SSA	3	165	0
IMSS ORD	10	8	0
ISSSTE	4	2	0
OTRAS	0	0	0
IMSS SOL	0	0	0
DIF	0	0	0
PEMEX	0	0	0
SEDENA	0	1	0
SEMAR	3	1	0

Padecimiento
--------------

Displasia cervical leve y moderada(N87.0-N87.1)
---

Displasia cervical severa y CaCu In Situ(N87.2, D06)
--

Jurisdicción
01 Tierra Caliente
02 Norte
03 Centro
04 Montaña
05 Costa Grande
06 Costa chica
07 Acapulco
Institución
SSA
IMSS ORD
ISSSTE
OTRAS
IMSS SOL
DIF
PEMEX
SEDENA
SEMAR

Sem	2021	2022	
	Acum	F	M
50			
50	1	3	0
50	52	40	0
50	91	70	0
50	225	146	0
50	13	22	0
50	11	15	0
50	38	351	0
Institución	2021	2022	2022
SSA	346	602	0
IMSS ORD	58	25	0
ISSSTE	7		0
OTRAS	0	0	0
IMSS SOL	11	2	0
DIF	0	0	0
PEMEX	0	0	0
SEDENA	4	4	0
SEMAR	5	12	0

Sem	2021	2022	
	Acum	F	M
50			
50	3	4	0
50	5	3	0
50	14	7	0
50	17	17	0
50	1	4	0
50	3	4	0
50	9	55	0
Institución	2021	2022	2022
SSA	37	85	0
IMSS ORD	11	8	0
ISSSTE	1	1	0
OTRAS	0	0	0
IMSS SOL	1	0	0
DIF	0	0	0
PEMEX	0	0	0
SEDENA	1	0	0
SEMAR	1	0	0



Padecimiento

Anencefalia(Q00)

Encefalocele(Q01)

Padecimiento
<b>Jurisdicción</b>
01 Tierra Caliente
02 Norte
03 Centro
04 Montaña
05 Costa Grande
06 Costa chica
07 Acapulco
<b>Institución</b>
SSA
IMSS ORD
ISSSTE
OTRAS
IMSS SOL
DIF
PEMEX
SEDENA
SEMAR

Sem	2021	2022	
	Acum	F	M
50			
50	0	0	0
50	0	0	0
50	2	2	1
50	0	9	1
50	0	0	0
50	0	1	0
50	0	1	0
50	2	11	2
50	0	0	0
50	0	0	0
50	0	0	0
50	0	0	0
50	0	0	0
50	0	0	0
50	0	2	0
50	0	0	0

Sem	2021	2022	
	Acum	F	M
50			
50	0	0	0
50	0	0	0
50	1	3	1
50	0	0	0
50	0	0	0
50	0	0	0
50	0	0	0
50	0	0	0
50	0	0	0
50	0	0	0
50	0	0	0
50	0	1	0
50	0	0	0

Padecimiento

Microcefalia(Q02)

Espina bífida(Q05)

Padecimiento
<b>Jurisdicción</b>
01 Tierra Caliente
02 Norte
03 Centro
04 Montaña
05 Costa Grande
06 Costa chica
07 Acapulco
<b>Institución</b>
SSA
IMSS ORD
ISSSTE
OTRAS
IMSS SOL
DIF
PEMEX
SEDENA
SEMAR

Sem	2021	2022	
	Acum	F	M
50			
50	0	0	0
50	1	0	0
50	0	0	1
50	0	0	0
50	0	1	0
50	1	0	0
50	0	0	0
50	1	1	1
50	1	0	0
50	0		0
50	0	0	0
50	0	0	0
50	0	0	0
50	0	0	0
50	0	0	0
50	0	0	0
50	0	0	0

Sem	2021	2022	
	Acum	F	M
50			
50	0	0	0
50	3	0	0
50	7	5	4
50	4	1	2
50	0	0	0
50	0	0	2
50	8	3	1
50	21	6	8
50	1	2	1
50	0	0	0
50	0	0	0
50	0	0	0
50	0	0	0
50	0	0	0
50	0	0	0
50	0	1	0
50	0	0	0



Padecimiento

Labio y paladar hendido(Q35-Q37)

<b>Jurisdicción</b>
01 Tierra Caliente
02 Norte
03 Centro
04 Montaña
05 Costa Grande
06 Costa chica
07 Acapulco
<b>Institución</b>
SSA
IMSS ORD
ISSSTE
OTRAS
IMSS SOL
DIF
PEMEX
SEDENA
SEMAR

Sem	2021	2022	
	Acum	F	M
50			
50	0	0	1
50	5	1	1
50	5	2	1
50	6	4	2
50	0	0	0
50	0	1	1
50	2	6	3
50	13	10	9
50	5	3	0
50	0	0	0
50	0	0	0
50	0	0	0
50	0	0	0
50	0	0	0
50	0	0	0
50	0	1	0



Padecimiento

Depresión(F32)

Enfermedad de Parkinson(G20)

Jurisdicción
01 Tierra Caliente
02 Norte
03 Centro
04 Montaña
05 Costa Grande
06 Costa chica
07 Acapulco
Institución
SSA
IMSS ORD
ISSSTE
OTRAS
IMSS SOL
DIF
PEMEX
SEDENA
SEMAR

Sem	2021	2022	
	Acum	F	M
50			
50	85	90	30
50	88	186	71
50	439	720	193
50	102	115	25
50	87	66	6
50	32	39	5
50	430	619	228
50	959	1542	479
50	209	173	36
50	48	68	25
50	2	10	7
50	16	6	1
50	0	0	0
50	0	0	0
50	29	35	9
50	0	1	1

Sem	2021	2022	
	Acum	F	M
50			
50	4	7	3
50	9	11	13
50	10	12	18
50	2	2	1
50	17	4	5
50	7	1	5
50	47	34	23
50	14	19	13
50	71	40	36
50	9	9	16
50	0	0	0
50	2	0	0
50	0	0	0
50	0	0	0
50	0	3	3
50	0	0	0

Padecimiento

Enfermedad de Alzheimer(G30)

Jurisdicción
01 Tierra Caliente
02 Norte
03 Centro
04 Montaña
05 Costa Grande
06 Costa chica
07 Acapulco
Institución
SSA
IMSS ORD
ISSSTE
OTRAS
IMSS SOL
DIF
PEMEX
SEDENA
SEMAR

Sem	2021	2022	
	Acum	F	M
50			
50	1	0	0
50	4	4	1
50	3	6	1
50	0	0	1
50	3	2	0
50	1	1	2
50	19	12	10
50	5	4	1
50	22	18	11
50	4		3
50	0	0	0
50	0	0	0
50	0	0	0
50	0	0	0
50	0	0	0
50	0	3	0



Padecimiento
--------------

Accidentes de transporte en vehículos con motor(V20-V29, V40-V79)
---

Herida por arma de fuego y punzocortantes(W32-W34)
--

Jurisdicción
01 Tierra Caliente
02 Norte
03 Centro
04 Montaña
05 Costa Grande
06 Costa chica
07 Acapulco
Institución
SSA
IMSS ORD
ISSSTE
OTRAS
IMSS SOL
DIF
PEMEX
SEDENA
SEMAR

Sem	2021	2022	
	Acum	F	M
50			
50	35	32	53
50	317	252	441
50	243	266	236
50	234	103	240
50	137	65	133
50	158	82	192
50	35	55	102
Institución	2021	2022	2022
50	1026	589	1205
50	23	38	77
50	72	194	88
50	0	1	0
50	23	7	5
50	0	0	0
50	0	0	0
50	11	22	21
50	4	4	1

Sem	2021	2022	
	Acum	F	M
50			
50	69	47	89
50	270	205	475
50	226	108	296
50	148	32	92
50	192	68	209
50	135	60	145
50	82	35	87
Institución	2021	2022	2022
50	1046	527	1321
50	13	5	11
50	6	8	23
50	1	0	0
50	51	15	36
50	0	0	0
50	0	0	0
50	5	0	2
50	0	0	0

Padecimiento
--------------

Mordedura por serpiente(X20)
------------------------------

Mordeduras por otros mamíferos(W55)
-------------------------------------

Jurisdicción
01 Tierra Caliente
02 Norte
03 Centro
04 Montaña
05 Costa Grande
06 Costa chica
07 Acapulco
Institución
SSA
IMSS ORD
ISSSTE
OTRAS
IMSS SOL
DIF
PEMEX
SEDENA
SEMAR

Sem	2021	2022	
	Acum	F	M
50			
50	10	3	2
50	9	3	6
50	19	7	10
50	22	9	14
50	29	16	26
50	96	31	75
50	34	6	18
Institución	2021	2022	2022
50	205	70	141
50	3	1	0
50	3		1
50	0	0	0
50	8	4	9
50	0	0	0
50	0	0	0
50	0	0	0
50	0	0	0
50	0	0	0
50	0	0	0
50	0	0	0

Sem	2021	2022	
	Acum	F	M
50			
50	13	10	13
50	15	7	5
50	49	19	17
50	15	16	19
50	31	10	12
50	26	11	16
50	40	44	26
Institución	2021	2022	2022
50	145	81	80
50	22	21	13
50	9	10	7
50	0	0	0
50	10	5	6
50	0	0	0
50	0	0	0
50	0	0	0
50	2	0	2
50	1	0	0





Padecimiento
--------------

Mordeduras por perro(W54)
---------------------------

Peatón lesionado en accidente de transporte(V01-V09)
--

Jurisdicción
01 Tierra Caliente
02 Norte
03 Centro
04 Montaña
05 Costa Grande
06 Costa chica
07 Acapulco
Institución
SSA
IMSS ORD
ISSSTE
OTRAS
IMSS SOL
DIF
PEMEX
SEDENA
SEMAR

Sem	2021	2022	
	Acum	F	M
50			
50	102	63	89
50	194	131	106
50	249	183	171
50	271	169	151
50	147	76	114
50	235	142	148
50	349	294	298
Institución	2021	2022	2022
50	1133	742	795
50	279	177	182
50	82	103	63
50	0	2	0
50	21	15	14
50	0	0	0
50	0	0	0
50	27	15	21
50	5	4	2

Sem	2021	2022	
	Acum	F	M
50			
50	3	1	1
50	23	23	27
50	29	13	28
50	16	20	13
50	20	3	13
50	10	12	15
50	8	9	16
Institución	2021	2022	2022
50	92	67	92
50	0	3	5
50	1	3	5
50	0	0	0
50	7	0	3
50	0	0	0
50	0	0	0
50	8	8	8
50	1	0	0

Padecimiento
--------------

Violencia intrafamiliar(Y07.0-Y07.2)
--------------------------------------

Jurisdicción
01 Tierra Caliente
02 Norte
03 Centro
04 Montaña
05 Costa Grande
06 Costa chica
07 Acapulco
Institución
SSA
IMSS ORD
ISSSTE
OTRAS
IMSS SOL
DIF
PEMEX
SEDENA
SEMAR

Sem	2021	2022	
	Acum	F	M
50			
50	252	241	8
50	788	1382	29
50	1763	2158	18
50	746	1198	28
50	338	416	4
50	492	685	26
50	98	96	25
Institución	2021	2022	2022
50	4474	6167	138
50	0	4	0
50	1		0
50	0	0	0
50	1	0	0
50	0	0	0
50	0	0	0
50	1	4	0
50	0	1	0



TRANSFORMANDO  
**GUERRERO**  
GOBIERNO DEL ESTADO  
2021 - 2027



SECRETARÍA DE  
**SALUD**

**Dra. Aidé Ibarez Castro**

Secretaria de Salud

**Dr. Jesús Ulises Adame Reyna**

Subsecretario de Prevención y Control de  
Enfermedades

**Dr. Rufino Silva Domínguez**

Director de Epidemiología y Medicina Preventiva

**Dr. Daniel Olvera Rodríguez**

Subdirector de Salud Pública

**Dra. Yaneli Aviles Villa**

Jefa del Departamento de Epidemiología

**Dra. María Inés Olea Radilla**

Coordinadora Estatal de Vigilancia Epidemiológica

**Ing. Irma González Moncallo**

Responsable Estatal del SUAVE